

MODULARIO
Cat. S. T. - 315



MINISTERO DELLE FINANZE
DIREZIONE GENERALE DEL CATASTO E DEI SERVIZI TECNICI ERARIALI
NUOVO CATASTO EDILIZIO URBANO

Mod. B (Nuovo Catasto Edilizio Urbano)

Lire
50

(R. DECRETO-LEGGE 13 APRILE 1939, N. 552)

Planimetria dell'immobile situato nel Comune di PATTI Via C.SO MATTEOTTI
Ditta MUSCARA' NUNZIO nato a Patti il 27-6-1938
Allegata alla dichiarazione presentata all'Ufficio Tecnico Erariale di MESSINA

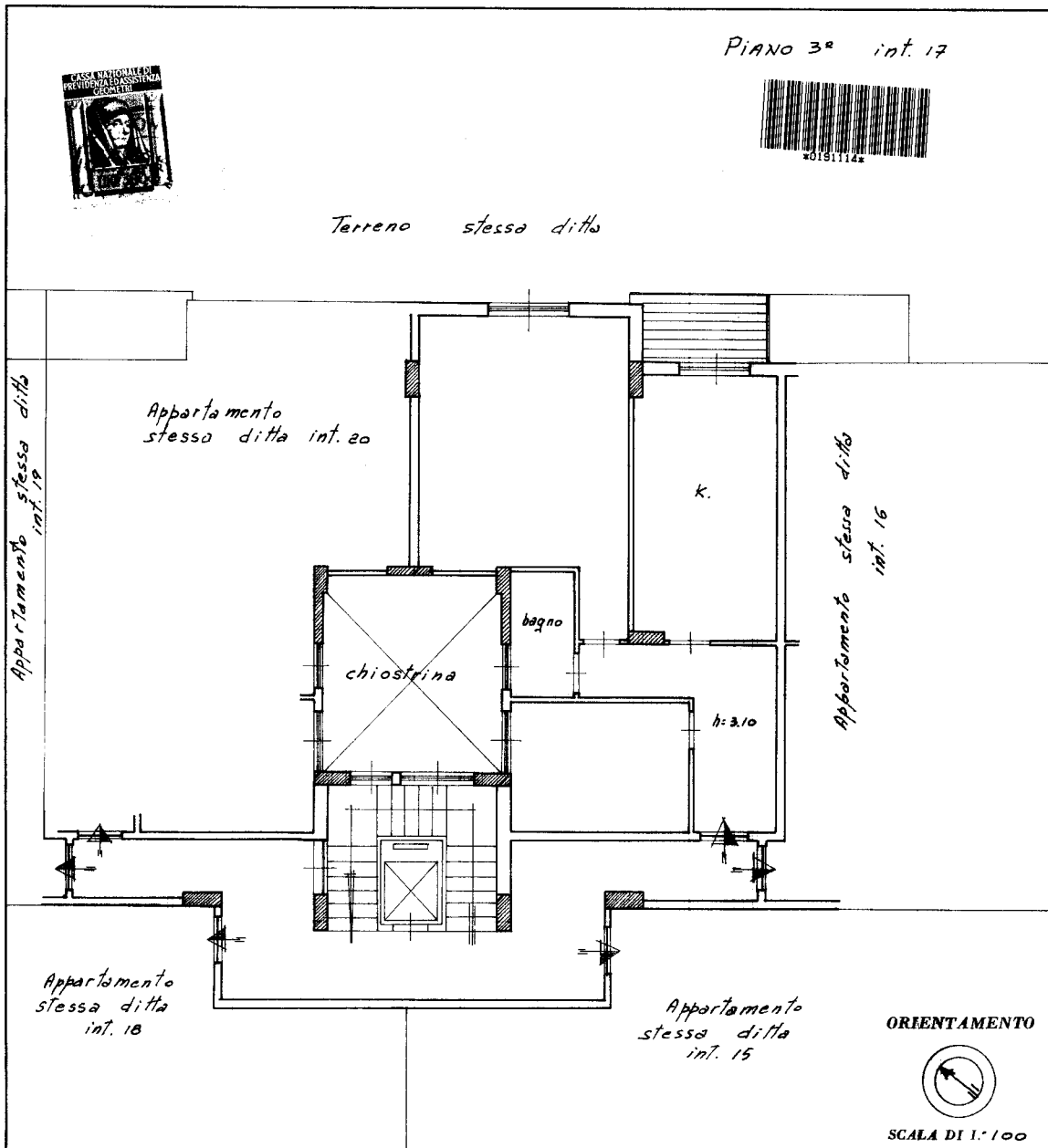

SPAZIO RISERVATO PER LE ANNOTAZIONI D'UFFICIO

DATA	15/06/1979
PROT. N°	1167

Compilata dal Geom. Giuseppe
SCARBACI (Titolo, nome e cognome del tecnico)
Iscritto all'Albo dei Geometri
della Provincia di MESSINA
DATA 1963
Firma: plu Scarbaci

Ultima planimetria in atti

10 metri

Catasto dei Fabbricati - Situazione al 04/07/2024 - Comune di PATTI(G377) - < Foglio 8 - Particella 93 - Subalterno 20 >
CORSO GIACOMO MATTEOTTI Piano 3