

MODULARIO
F. rig. rend 497



MINISTERO DELLE FINANZE
DIPARTIMENTO DEL TERRITORIO

CATASTO EDILIZIO URBANO (RDL 13-4-1939, n. 652)

MOD. 8N (1)

LIRE
200

Planimetria di u.i.u. in Comune di Roma via Casal del Marmo civ. 164.C

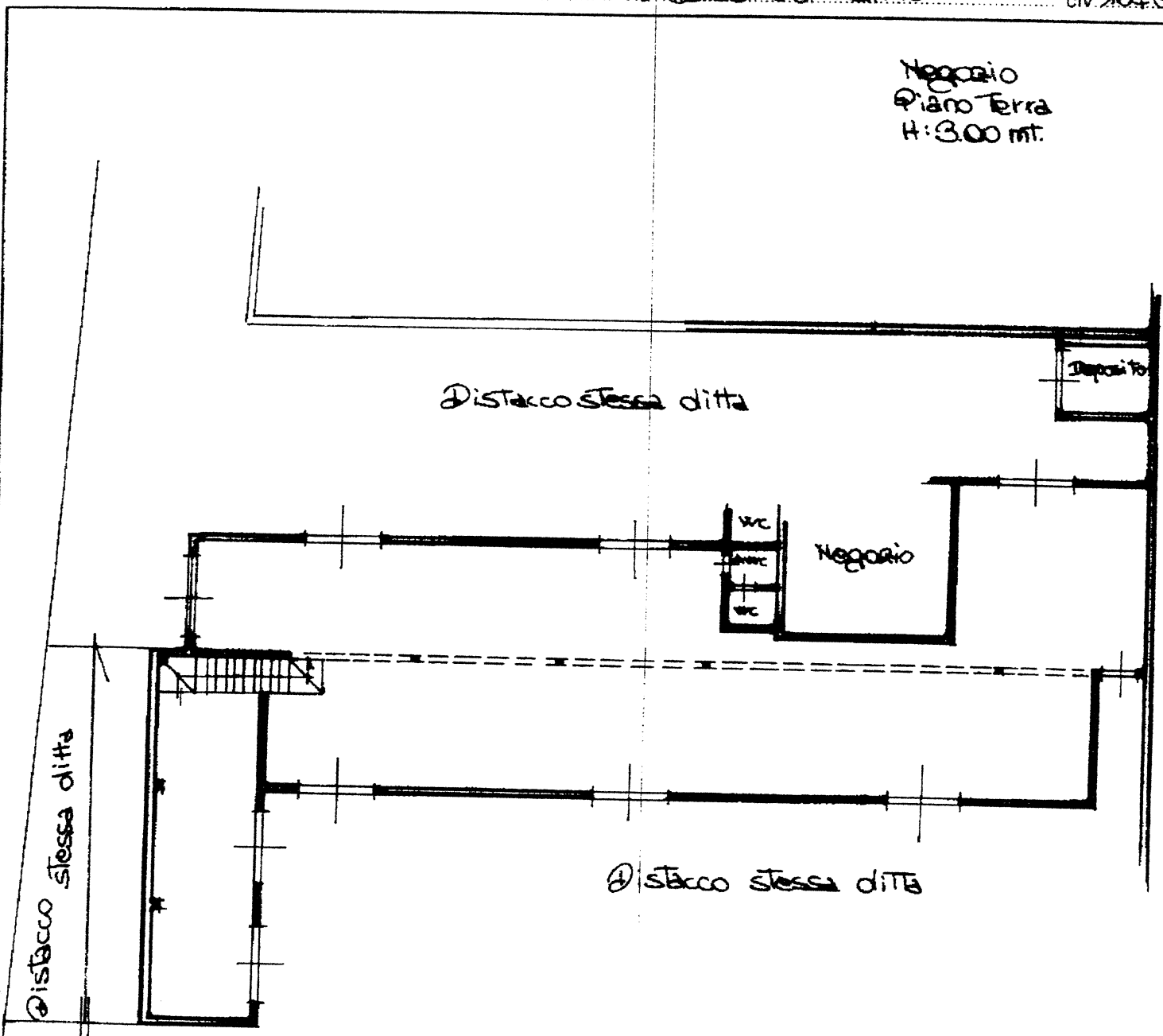

VA DI CASAL DEL MARMO n. 164/C piano: 1.

2005775 98
/
50.090

16 MAR 1998 1 00

ORIENTAMENTO

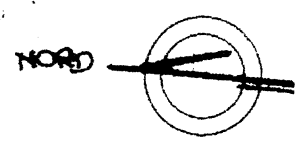

SCALA DI 1:80

Dichiarazione di N.C.
Denuncia di variazione
Planimetria in atti

Compilata dal Geometra
(Titolo, cognome e nome)
Pietrini Massimo

RISERVATO ALL'UFFICIO

MODULARIO
F. rig. rend 487



MINISTERO DELLE FINANZE
DIPARTIMENTO DEL TERRITORIO

CATASTO EDILIZIO URBANO (RDL 13-4-1939, n. 652)

MOD. BN (

LIRE
200

Planimetria di u.i.u. in Comune di Roma via Casal del Marmo civ. 164

Negozio
Piano Terra
H : 3.00 mt.

Distacco su stessa ditta

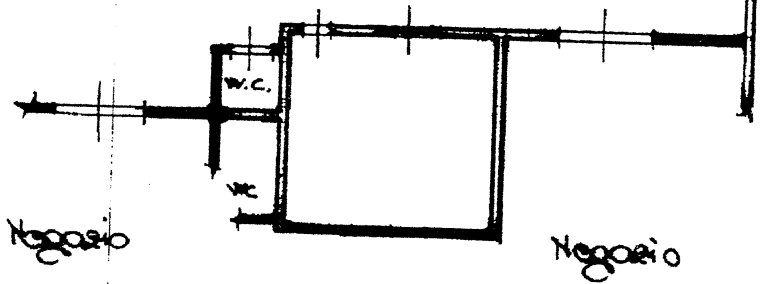

Distacco verso stessa ditta

Distacco verso
stessa ditta.

1605774
50.000

167... 10696

ORIENTAMENTO

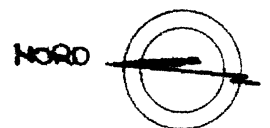

SCALA DI 1:20

Dichiarazione di N.C.
Denuncia di variazione
Planimetria in atti

Compilata dal Geometra
Pietrini Massimo
(Titolo, cognome e nome)

RISERVATO ALL'UFFICIO

VIADICASALDELMARMO II 164/C piano: I;