

Agenzia delle Entrate
CATASTO FABBRICATI
Ufficio Provinciale di
Rimini

Dichiarazione protocollo n. RN0008839 del 16/02/2016

Planimetria di u.i.u. in Comune di Rimini

Viale Giovanni Pascoli

civ. 51

Identificativi Catastali:

Sezione:

Foglio: 75

Particella: 4403

Subalterno: 1

Compilata da:
Garetti Franco

Iscritto all'albo:
Geometri

Prov. Rimini

N. 915

Scheda n. 1

Scala 1:200

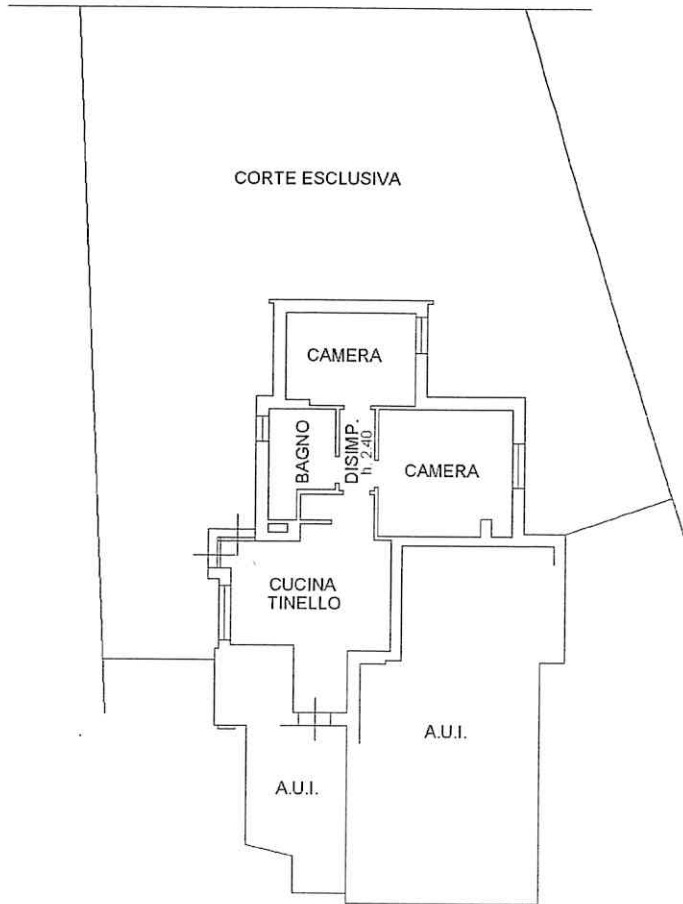

PIANO TERRA

h = 2,70 ml.

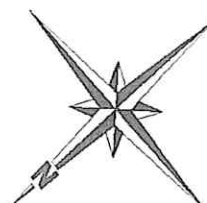

Catasto dei Fabbricati - Situazione al 04/12/2023 - Comune di RIMINI(H294) - < Foglio 75 - Particella 4403 - Subalterno 1 >
 VIALE GIOVANNI PASCOLI n. 51 Piano T

Ultima planimetria in atti

Data: 04/12/2023 - n. T353753 - Richiedente: SMNMRC74P06H294F

Totale schede: 1 - Formato di acquisizione: A4(210x297) - Formato stampa richiesto: A4(210x297)

Agenzia delle Entrate
CATASTO FABBRICATI
Ufficio Provinciale di
Rimini

Dichiarazione protocollo n. RN0008839 del 16/02/2016

Planimetria di u.i.u. in Comune di Rimini

Viale Giovanni Pascoli

civ. 51

Identificativi Catastali:

Sezione:

Foglio: 75

Particella: 4403

Subalterno: 12

Compilata da:
Garetti Franco

Iscritto all'albo:
Geometri

Prov. Rimini

N. 915

Scheda n. 1

Scala 1:200

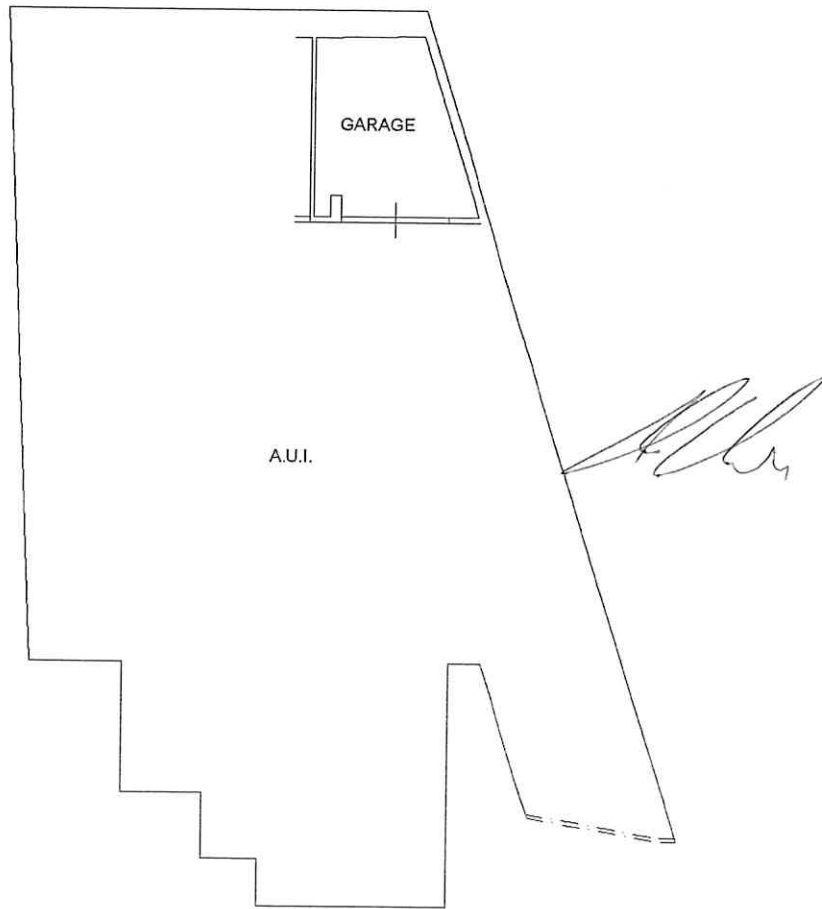

PIANO PRIMO
SOTTOSTRADA

h = 2,50 ml.

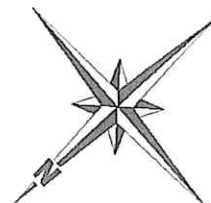

Catasto dei Fabbricati - Situazione al 04/12/2023 - Comune di RIMINI(H294) - < Foglio 75 - Particella 4403 - Subalterno 12 >
VIALE GIOVANNI PASCOLI n. 51 Piano S1

Ultima planimetria in atti

Data: 04/12/2023 - n. T353755 - Richiedente: SMNMRC74P06H294F

Totale schede: 1 - Formato di acquisizione: A4(210x297) - Formato stampa richiesto: A4(210x297)