



ARCH. ELSA OCCHIONERO

STUDIO DI BIOARCHITETTURA

Feng Shui

Via Salvador Allende,24
00010 Loc. Bivio di S. Polo,Tivoli (RM)
e-mail: arch.elsa@hotmail.it cell. 333.3730017
pec: e.occhionero@pec.archrm..it

Allegato 7

PLANIMETRIA CATASTALE



MODULARIO
F. rig. rend. 407



MINISTERO DELLE FINANZE
DIPARTIMENTO DEL TERRITORIO

CATASTO EDILIZIO URBANO (RDL 13-4-1939, n. 652)

MOD. **BN** (CEU)

LIRE
200

Planimetria di u.i.u. in Comune di **MARCELLINA** via **MONTE SANTO**

civ. **73**

PIANTA PIANO TERRA

H= 3,20

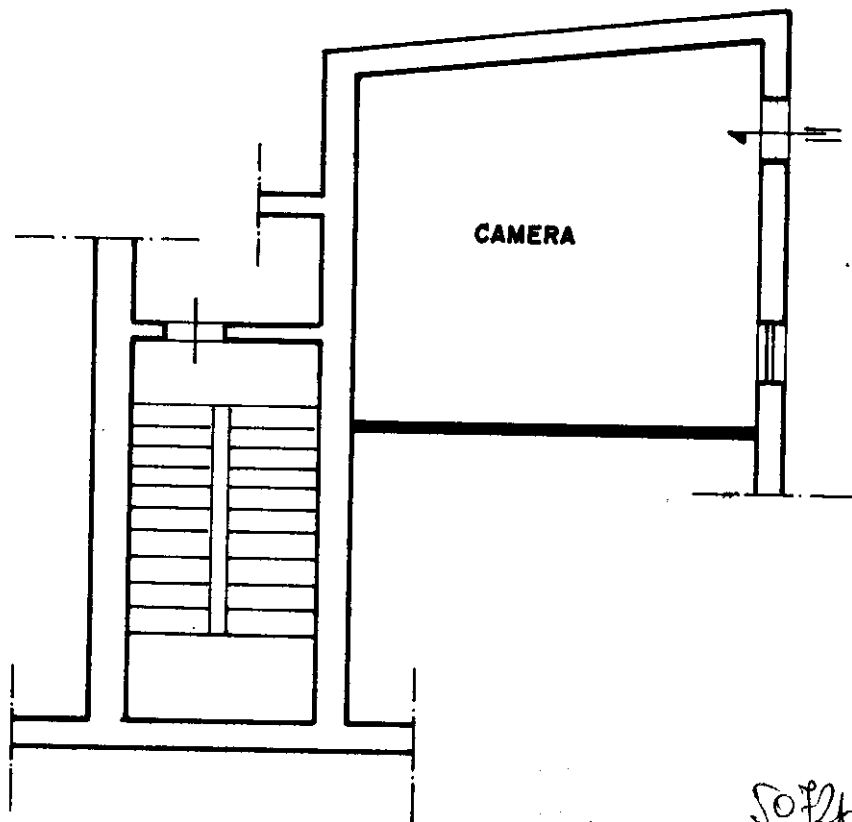

50/263 97

1
50000

ORIENTAMENTO



SCALA DI 1:100

15 LUG. 1997 | 01804

Dichiarazione di N.C.
Denuncia di variazione
Ultima planimetria in atti

Compilata dal **GEOMETRA**
MIELI ALBERTO
(Titolo, cognome e nome)
GEOMETRI
ROMA n. **7304**
data **11-07-97** Firma *[Signature]*

RISERVATO ALL'UFFICIO

Data presentazione: 15/07/1997 - Data: 05/04/2022 - n. 1441349 - Richiedente: CCHLSE75A45E3350
Totale schede: 1 - Formato di acquisizione: A4(210x297) - Formato di stampa: A4(210x297)
n. **138** sub. **501**

invariato
Catasto dei Fabbricati - Situazione al 05/04/2022 - Comune di MARCELLINA (E924) - < Foglio 1 - Particella 138 - Subalterno 501 >
Firmato Da: [CCHLSE75A45E3350] Data: 05/04/2022

MODULARIO
F. - Cat. S. T. - 315



MINISTERO DELLE FINANZE
DIREZIONE GENERALE DEL CATASTO E DEI SERVIZI TECNICI ERARIALI

Mod. B (Nuovo Catasto Edilizio Urbano)

Lire
50

NUOVO CATASTO EDILIZIO URBANO

(R. DECRETO-LEGGE 13 APRILE 1939, N. 652)

Planimetria dell'immobile situato nel Comune di MARCELLINA Via MONTE SANTO n° 73
Ditta SALVATORI DOMENICA FU. ANGELO - NATA - IL - 11-2-1940 A MARCELLINA
Allegata alla dichiarazione presentata all'Ufficio Tecnico Erariale di ROMA

PIANTA. PIANO PRIMO
h 3,20

PROPRIETA' DELLA DITTA
GIUBILEI SILVIA

PROPRIETA
STESSA
DITTA

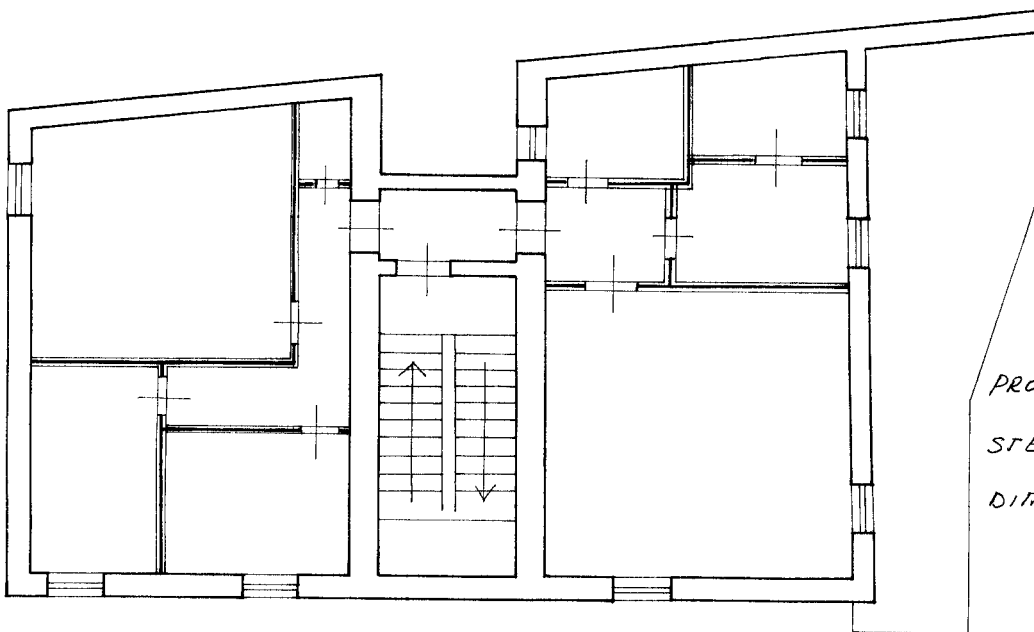

PROPRIETA
STESSA
DITTA

PROPRIETA. STESSA DITTA



ORIENTAMENTO



SCALA DI 1.

SPAZIO RISERVATO PER LE ANNOTAZIONI D'UFFICIO

DATA
PROT. N°

Ultima planimetria in atti

Data presentazione: 09/02/1979 - Data: 05/04/2022 - n. T441348 - Richiedente: CCHLSE75A45E3350
Totale schede: 1 - Formato di acquisizione: A3(297x420) - Formato stampa richiesto: A4(210x297)

Compilata dal GEOM
(Titolo, nome e cognome del tecnico)

ARNALDO PICCI

Iscritto all'Albo de GEOMETRI
della Provincia di ROMA

DATA 9-2-1979

Firma: Arnaldo Picci