

152370008115

Dati proprietario

Nome e cognome
Ragione sociale
Indirizzo
N. civico
Comune
Provincia
C.A.P.
Codice fiscale / Partita IVA
Telefono

Catasto Energetico Edifici Regionale

Codice identificativo 15237-000081/15
Registrato il 09/05/2015
Valido fino al 09/05/2025

Dati Soggetto certificatore

Nome e cognome Vittorio De Luca
Numero di accreditamento 23332

Dati catastali

Table with columns: Comune catastale, VIGNATE, Sezione, Foglio, 2, Particella, 360. Includes subalterni and da/a fields.

Dati edificio

Provincia MILANO
Comune VIGNATE
Indirizzo VIA PIETRO NENNI, 7/A
Periodo di attivazione dell'impianto 15 ottobre - 15 aprile
Gradi giorno 2557.0[GG]
Categoria dell'edificio E.1(1)
Anno di costruzione 1977-1992
Superficie utile 68.05 [m²]
Superficie disperdente (S) 190.92 [m²]
Volume lordo riscaldato (V) 252.79 [m³]
Rapporto S/V 0.76 [m¹]
Progettista architettonico N.D.
Progettista impianto termico N.D.
Costruttore N.D.

Mapa

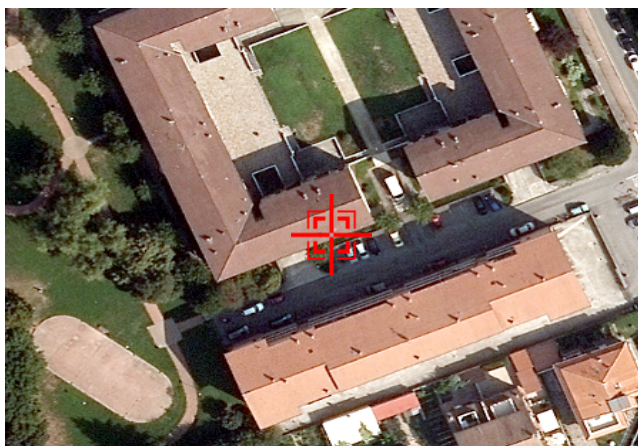

Classe energetica - EP\_h Zona climatica E

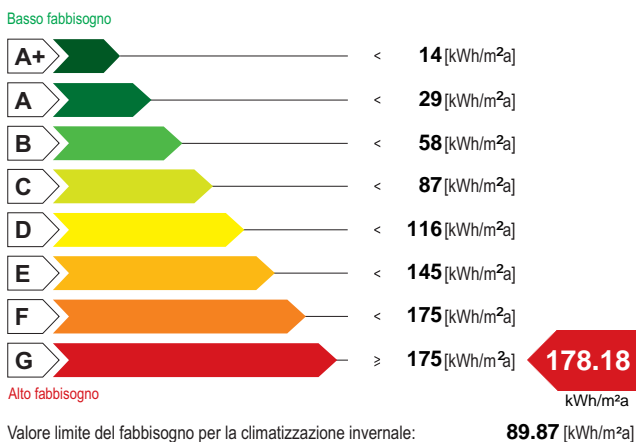

Classe energetica - ET\_c

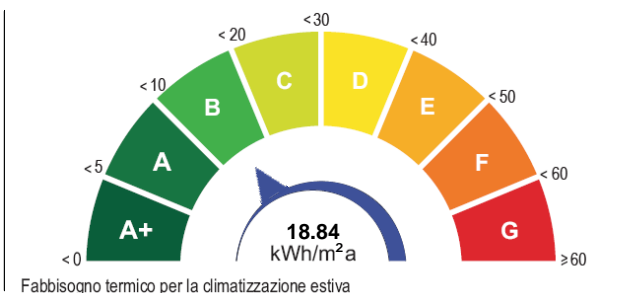

Richiesta rilascio targa energetica

Secondo quanto sancito al punto 11 della DGR VIII/5018 e s.m.i., si richiede, all'Organismo di accreditamento, il rilascio della targa

Emissioni di gas ad effetto serra in atmosfera - CO2\_eq

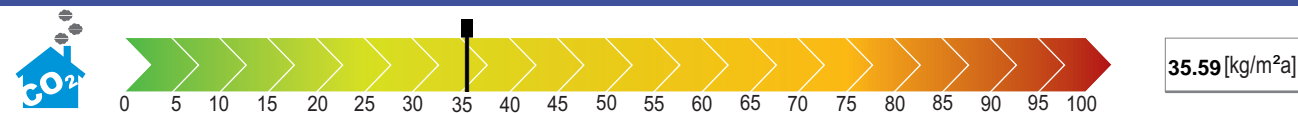

valido fino al 09/05/2025

ATTESTATO DI PRESTAZIONE ENERGETICA



Indicatori di prestazione energetica

<b>Fabbisogno annuo di energia termica</b>	
Climatizzazione invernale $ET_H$	<b>131.67</b> [kWh/m <sup>2</sup> a]
Climatizzazione estiva $ET_C$	<b>18.84</b> [kWh/m <sup>2</sup> a]
Acqua calda sanitaria $ET_W$	<b>21.01</b> [kWh/m <sup>2</sup> a]
<b>Fabbisogno di energia primaria</b>	
Climatizzazione invernale $EP_H$	<b>178.18</b> [kWh/m <sup>2</sup> a]
Climatizzazione estiva $EP_C$	[kWh/m <sup>2</sup> a]
Acqua calda sanitaria $EP_W$	<b>32.65</b> [kWh/m <sup>2</sup> a]
<b>Contributi</b>	
Fonti rinnovabili $EP_{FER}$	<b>0.00</b> [kWh/m <sup>2</sup> a]
<b>Efficienze medie</b>	
Riscaldamento $\epsilon_{gh,yr}$	<b>74.00</b> [%]
Acqua calda sanitaria $\epsilon_{gW,yr}$	<b>64.00</b> [%]
Riscaldamento + Acqua calda sanitaria $\epsilon_{ghW,yr}$	<b>72.00</b> [%]
<b>Totale per usi termici <math>EP_T</math></b>	<b>210.83</b> [kWh/m <sup>2</sup> a]
<b>Altri usi energetici</b>	
Illuminazione $EP_L$	<b>0.00</b> [kWh/m <sup>2</sup> a]

Specifiche impianto termico

<b>Tipologia impianto</b>	Riscaldamento	ACS	Combinato
<b>Sistema di generazione</b>			
<input checked="" type="checkbox"/> tradizionale			
<input checked="" type="checkbox"/> multistadio o modulante			
numero generatori			<b>1</b>
potenza termica nom. al focolare			<b>26.70</b>
combustibile utilizzato			<b>Gas naturale</b>
<input type="checkbox"/> condensazione			
<input type="checkbox"/> multistadio o modulante			
numero generatori			
potenza termica nom. al focolare			
combustibile utilizzato			
<input type="checkbox"/> pompe di calore			
numero generatori			
C.O.P. / G.U.E.			
combustibile utilizzato			
<input type="checkbox"/> teleriscaldamento			
combustibile utilizzato			
<input type="checkbox"/> cogenerazione			
consumo nom. di combustibile			
combustibile utilizzato			
<input type="checkbox"/> ad alimentazione elettrica			
potenza elettrica assorbita			
<input type="checkbox"/> altro (si veda campo note)			

Possibili interventi migliorativi del sistema edificio impianto termico

Intervento		Superficie interessata [m <sup>2</sup> ]	Prestazioni U [W/m <sup>2</sup> K] η [%]	Risparmio EP <sub>t</sub> [%]	Priorità intervento	Classe energetica raggiunta	Riduzione CO <sub>2eq</sub> [%]
Involucro	Coibentazione delle strutture opache verticali rivolte verso l'esterno	<b>74.19</b>	<b>77</b>	<b>28</b>	<b>Alta</b>	<b>E</b>	<b>28</b>
	Coibentazione delle strutture opache verticali rivolte verso ambienti non riscaldati						
	Coibentazione delle strutture opache orizzontali rivolte verso l'esterno						
	Coibentazione delle strutture opache orizzontali rivolte verso ambienti non riscaldati						
	Coibentazione della copertura						
Impianto	Sostituzione delle chiusure trasparenti comprensive di infissi rivolte verso l'esterno						
	Sostituzione generatore di calore						
	Sostituzione/adequamento del sistema di distribuzione						
	Sostituzione del sistema di emissione						
FER	Installazione/sostituzione VMC						
	Installazione impianto solare termico						
FER	Installazione impianto solare fotovoltaico						
TOT.	Sommatoria di tutti gli interventi ipotizzati			<b>28</b>	<b>Alta</b>	<b>E</b>	<b>28</b>
Note	La priorità degli interventi relativi alle caselle non compilate è trascurabile.						

Note

Firma

Il Soggetto certificatore dichiara sotto la propria responsabilità - a norma degli artt. 46 e 47 del d.p.r. N. 445/2000 - e nella consapevolezza che le dichiarazioni mendaci e la falsità in atti sono punite ai sensi del codice penale e delle leggi speciali in materia, di aver redatto il presente attestato in conformità alla DGR n.VIII/5018 e s.m.i.

Soggetto certificatore  
Vittorio De Luca

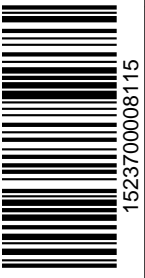

152370008115

valido fino al 09/05/2025

valido fino al

ATTESTATO DI PRESTAZIONE ENERGETICA