

**Agenzia del Territorio**  
**CATASTO FABBRICATI**  
Ufficio provinciale di  
Roma

Dichiarazione protocollo n. RM0212271 del 17/02/2009  
Planimetria di u.i.u. in Comune di Tivoli  
Via Iginio Giordani

civ. SNC

Identificativi Catastali:  
Sezione: Foglio: 74  
Particella: 2248  
Subalterno: 9

Compilata da:  
Romiti Bernardino  
Iscritto all'albo:  
Geometri  
Prov. Roma N. 4863

Scala 1: 200

Scheda 1

**PIANTA PIANO PRIMO SOTTOSTRADA**

CANTINA MQ 59,00  
h mt 2,85

distacco da p.lla 2221

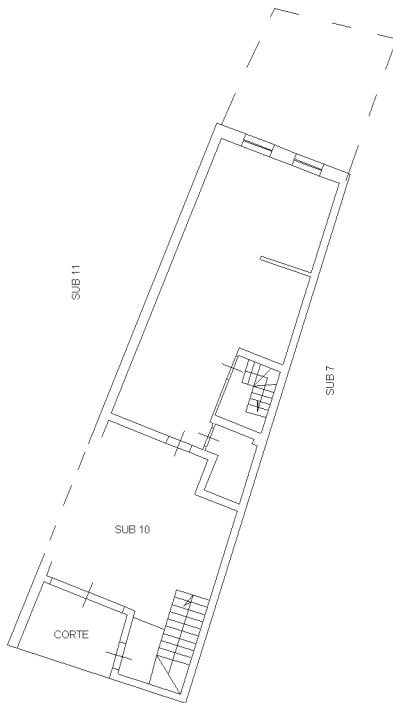

via igino giordani

**PIANTA PIANO PRIMO**

ABITAZIONE  
h mt 2,85

distacco da p.lla 2221

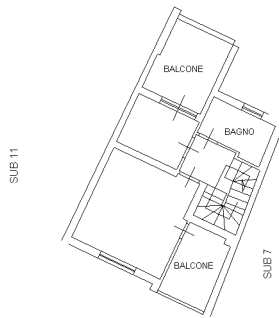

via igino giordani

**PIANTA PIANO SECONDO**

SOFFITTA MQ16,00

distacco da p.lla 2221

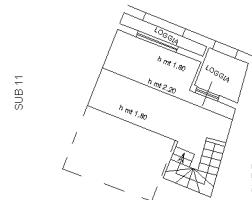

via igino giordani

**PIANTA PIANO TERRA**

ABITAZIONE  
h mt 2,85

distacco da p.lla 2221

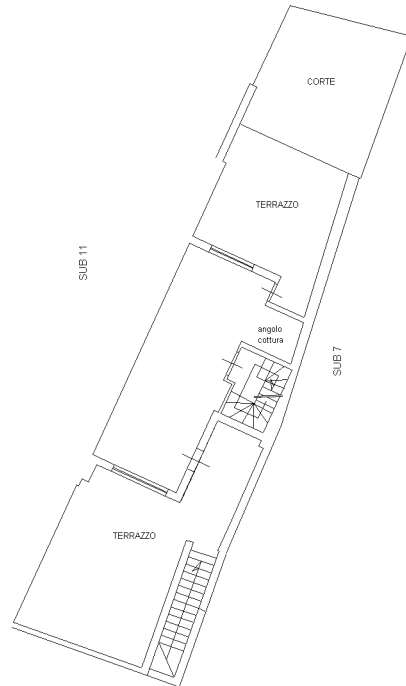

via igino giordani

mapa 01

Catasto dei Fabbricati - Situazione al 18/12/2023 - Comune di TIVOLI (L182) - < Foglio 74 - Particella 2248 - Subalterno 9 >

VIA IGINO GIORDANI n. SNC Piano S1-T - 1-2

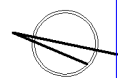

Ultima planimetria in atti

**Agenzia del Territorio  
CATASTO FABBRICATI  
Ufficio Provinciale di  
Roma**

Dichiarazione protocollo n. RM0212271 del 17/02/2009

Planimetria di u.i.u. in Comune di Tivoli

Via Igino Giordani

civ. SNC

Identificativi Catastali:

Sezione:

Foglio: 74

Particella: 2248

Subalterno: 10

Compilata da:

Romiti Bernardino

Iscritto all'albo:

Geometri

Prov. Roma

N. 4863

Scheda n. 1

Scala 1:100

# PIANTA PIANO PRIMO SOTTOSTRADA

**AUTORIMESSA Mq 39,00**

**h mt 2,85**

SUB 12

SUB 9

SUB 8

RIPOSTIGLIO

SUB 9



Ultima planimetria in atti