

**ELABORATO PLANIMETRICO**

Compilato da:  
Cagnoni Roberto

Iscritto all'albo:  
Geometri

Prov. Pavia

N. 3081

**Agenzia delle Entrate  
CATASTO FABBRICATI  
Ufficio Provinciale di  
Pavia**

Comune di Portalbera

Sezione: Foglio: 6

Particella: 575

Protocollo n.

del

Tipo Mappale n.

del

Dimostrazione grafica dei subalterni

Scala 1 : 500

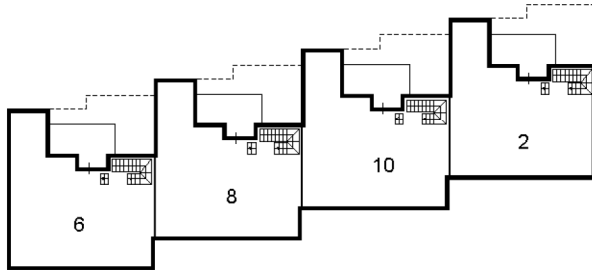

**PIANO PRIMO**

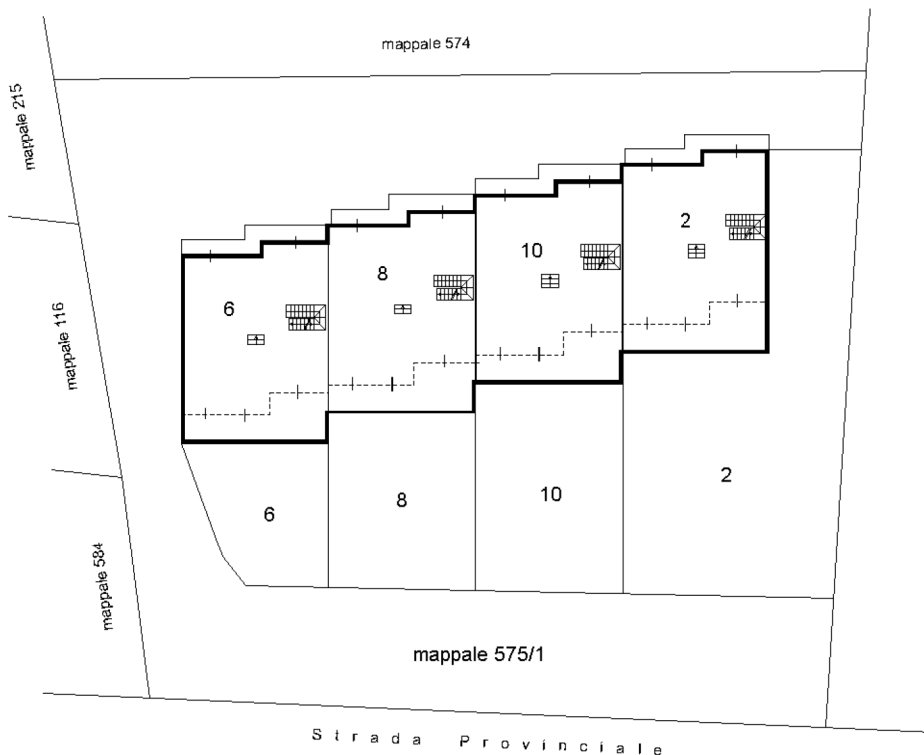

**PIANO TERRA**

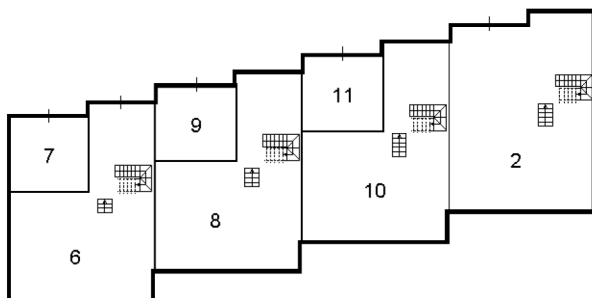

**PIANO SEMINTERRATO**

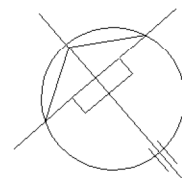

**Agenzia delle Entrate**  
**CATASTO FABBRICATI**  
 Ufficio Provinciale di  
**Pavia**

Dichiarazione protocollo n. del

Comune di Portalbera

Localita' San Pietro

civ. 41

Identificativi Catastali:

Sezione:

Foglio: 6

Particella: 575

Subalterno: 10

Compilata da:  
 Cagnoni Roberto

Iscritto all'albo:  
 Geometri

Prov. Pavia

N. 3081

Planimetria  
 Scheda n. 1 Scala 1:200

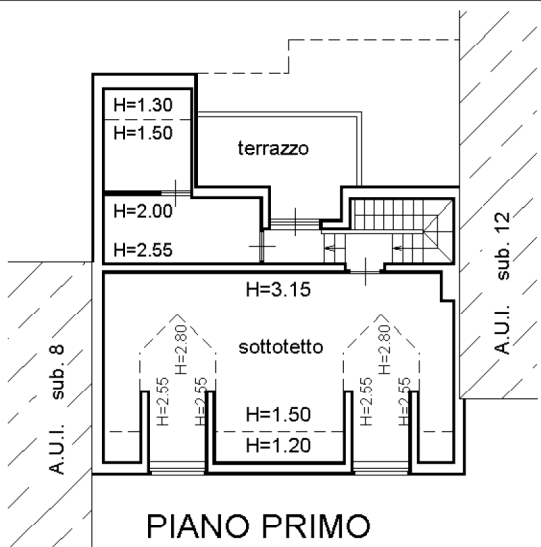

**PIANO PRIMO**

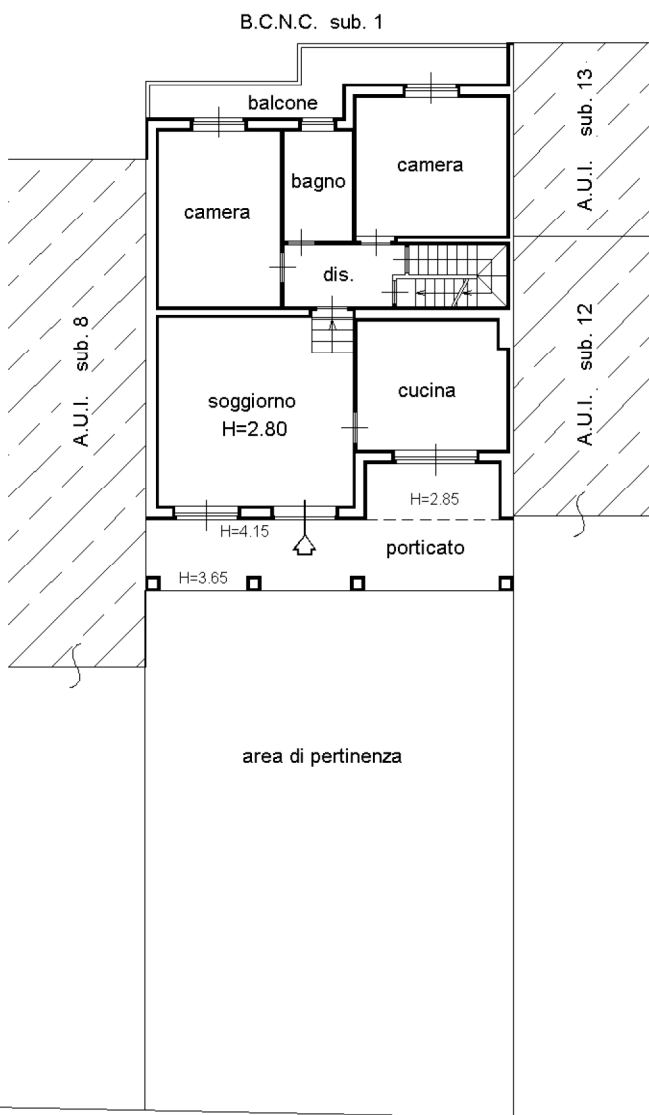

**PIANO TERRA**

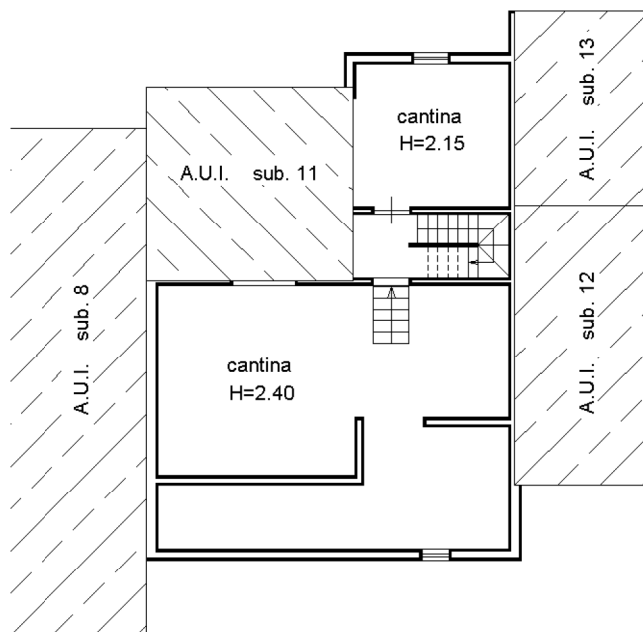

**PIANO SEMINTERRATO**

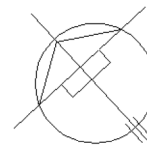

**Agenzia delle Entrate**  
**CATASTO FABBRICATI**  
Ufficio Provinciale di  
**Pavia**

Dichiarazione protocollo n. \_\_\_\_\_ del \_\_\_\_\_

Comune di Portalbera

Localita' San Pietro

civ. 41

Identificativi Catastali:

Sezione:

Foglio: 6

Particella: 575

Subalterno: 11

Compilata da:  
Cagnoni Roberto

Iscritto all'albo:  
Geometri

Prov. Pavia

N. 3081

Planimetria

Scheda n. 1

Scala 1:200

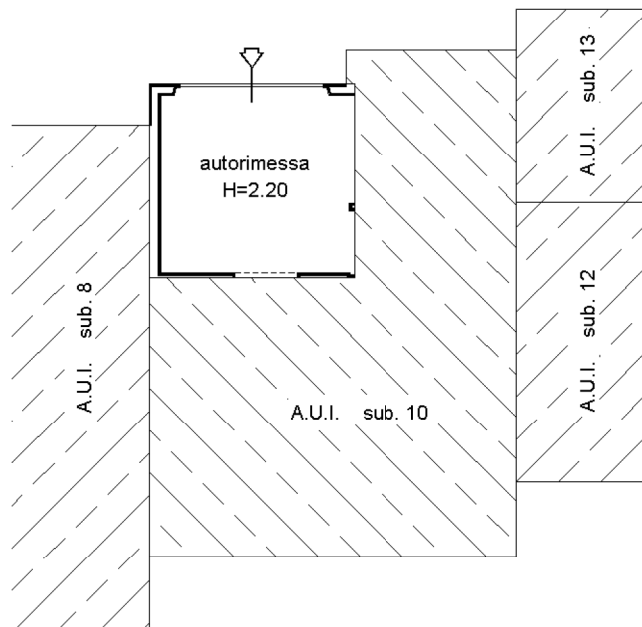

PIANO SEMINTERRATO

