

**Agenzia del Territorio  
CATASTO FABBRICATI  
Ufficio Provinciale di  
Varese**

Dichiarazione protocollo n. 311039 del 17/10/2002

Planimetria di u.i.u. in Comune di Albizzate

Via Giuseppe Mazzini

civ. 1

Identificativi Catastali:

Sezione: AL

Foglio: 7

Particella: 2309

Subalterno: 2

Compilata da:  
Vanoni Massimo

Iscritto all'albo:  
Geometri

Prov. Varese

N. 2164

Scheda n. 1

Scala 1:200

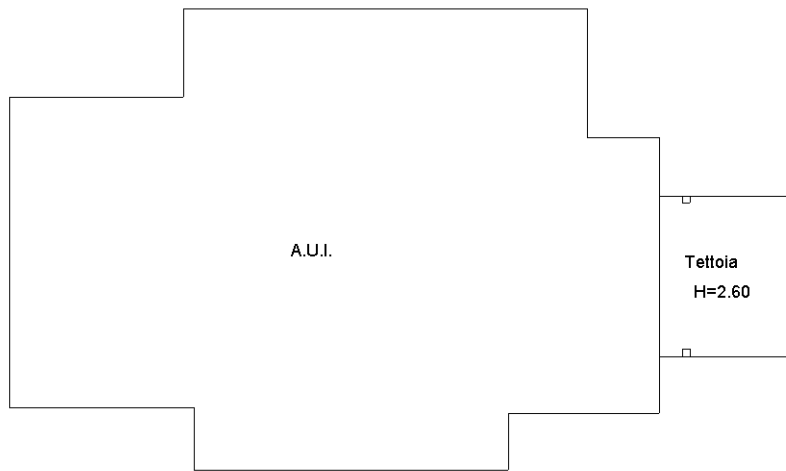

PIANO TERRENO

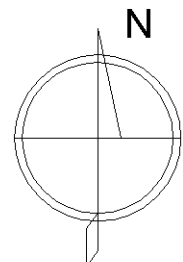

Ultima planimetria in atti

Catasto dei Fabbricati - Situazione al 30/10/2024 - Comune di ALBIZZATE(A167) - < Sez. urbana AL - Foglio 7 - Particella 2309 - Subalterno 2 >  
VIA GIUSEPPE MAZZINI n. 1 Piano T