



MINISTERO DELLE FINANZE DIREZIONE GENERALE DEL CATASTO E DEI SERVIZI TECNICI ERARIALI NUOVO CATASTO EDILIZIO URBANO

(R. DECRETO-LEGGE 13 APRILE 1959-XVII, N. 652)



Planimetria dell'immobile situato nel Comune di ALBIZZATE

Via MAZZINI

Ditta ROSSI GIUSEPPE fu Emilio nato ad Albizzate il 31-10-1909

Allegata alla dichiarazione presentata all'Ufficio ^(*) TECNICO ERARIALE

di VARESE

(*) Tecnico Erariale o del Comune

SCHEDA N. 0765344 / 419

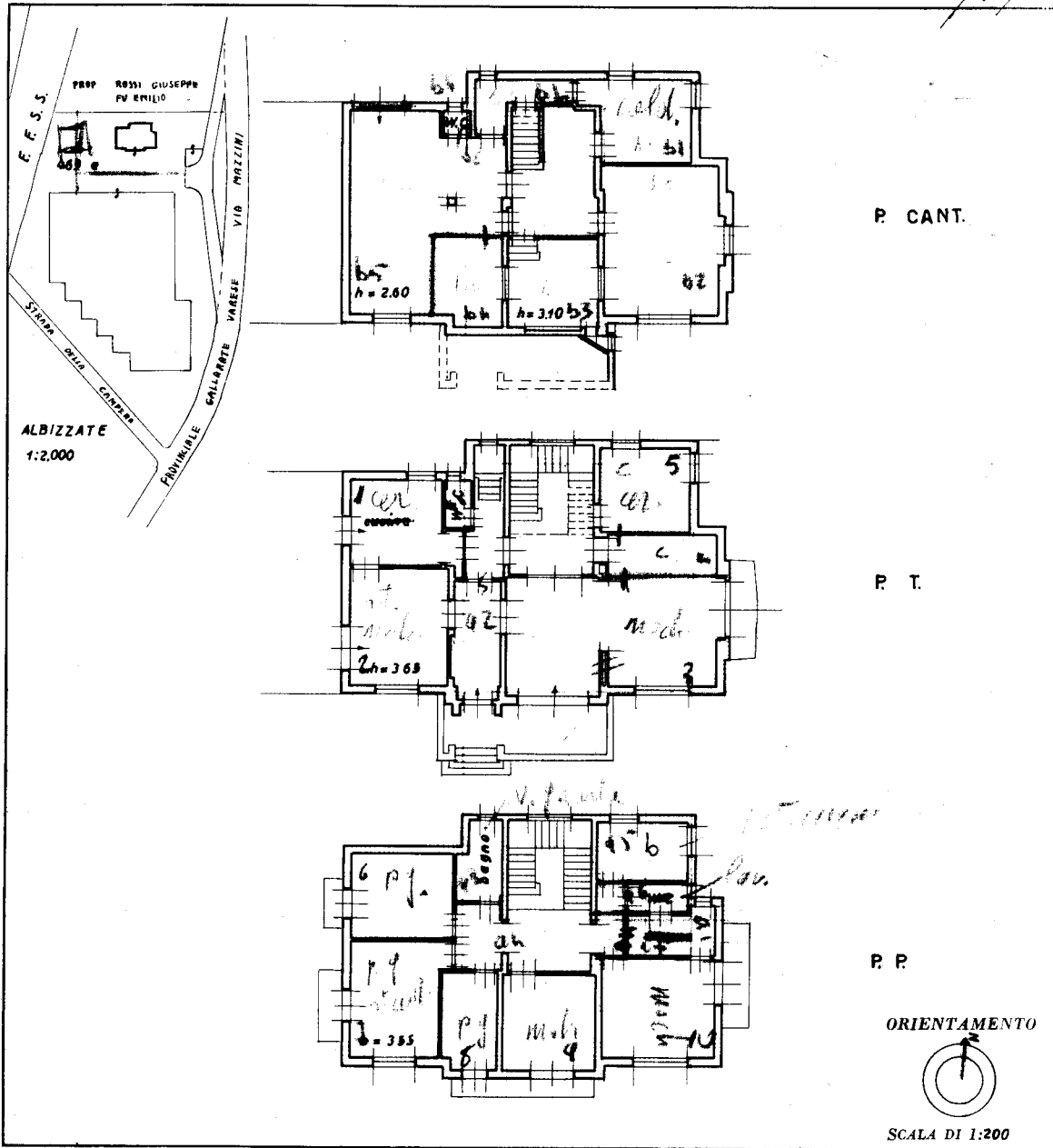

SPAZIO RISERVATO PER LE ANNOTAZIONI D'UFFICIO

DATA
PROT. N°

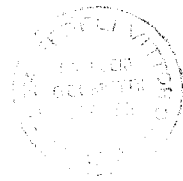

Compilata dal geom. Vittorio FEDELI

(Titolo, nome e cognome del tecnico)

Iscritto all'Albo dei geometri

della Provincia di VARESE

DATA 30 - 10 - 56

Firma: Geom. Vittorio Fedeli

ISTITUTO PIEMONTESE DELLO STATO