



MINISTERO DELLE FINANZE
DIREZIONE GENERALE DEL CATASTO E DEI SERVIZI TECNICI ERARIALI

Lire
20

196

NUOVO CATASTO EDILIZIO URBANO

(R. DECRETO-LEGGE 13 APRILE 1959, N. 652)

Planimetria dell'immobile situato nel Comune di CAIALE MONFERRATO Via VALERANI ANG. VIA CARDINAL MAZZAIA

Ditta OIENGA LORENZO nato il 11/8/1927

Allegata alla dichiarazione presentata all'Ufficio Tecnico Erariale di ALESSANDRIA

389

PIANTA TERZO PIANO

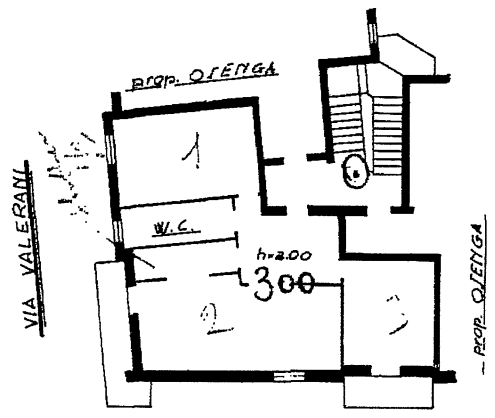

VIA CARDINAL MAZZAIA

PIANTA SEMINTERRATO

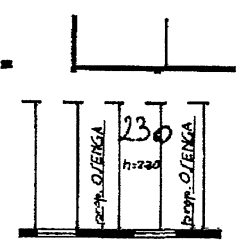

ORIENTAMENTO



SCALA DI 1:200

SPAZIO RISERVATO PER LE ANNOTAZIONI D'UFFICIO

DATA 16 LUG. 1965
PROT. No 4789

Compilata dal Geometa Lorenzo Oienge
Iscritto all'Albo dei Geometri del Collegio di CASALE MONF.
DATA 15 maggio 1965
Firma: Oienge Lorenzo



Lire
20

NUOVO CATASTO EDILIZIO URBANO

(R. DECRETO-LEGGE 13 APRILE 1959, N. 482)

195

Planimetria dell'immobile situato nel Comune di CASALE MONFERRATO Via VALERANI ANG. CARDINAL MAJANA

Ditta CANTAMESSA FERRUCCIO nato il 27/3/1928

Allegata alla dichiarazione presentata all'Ufficio Tecnico Erariale di ALESSANDRIA

PIANTA SEMINTERRATO

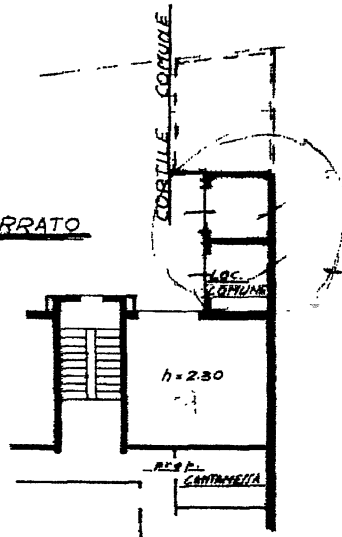

300/1 Dep. Sindaco
Comune
V. D. D. M.
V. 1988/96

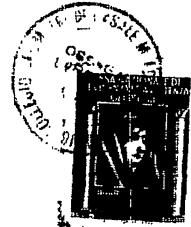

ORIENTAMENTO



SCALA DI 1:200

SPAZIO RISERVATO PER LE ANNOTAZIONI D'UFFICIO

DATA **16 LUG. 1965**

PROT. N°

Handwritten signature and notes in the office annotation space.

Compilata dal Geometra LORENZO
(Trascr. nome e cognome del tecnico)

Osega

Iscritto all'Albo dei Geometri
della Categoria di CASALE MONF.

DATA 15 maggio 1965

Firma: Leon R. Osega