

MODULARIO  
F. rig. rend. 487



MINISTERO DELLE FINANZE  
DIREZIONE GENERALE DEL CATASTO E DEI SS.TT.EE.  
**CATASTO EDILIZIO URBANO** (RDL 13-4-1939, n. 652)

MOD. BN (CEU)

LIRE  
350

Planimetria di u.i.u. in Comune di MONTEPRANDONE via COLLE S. ANGELO civ. 26

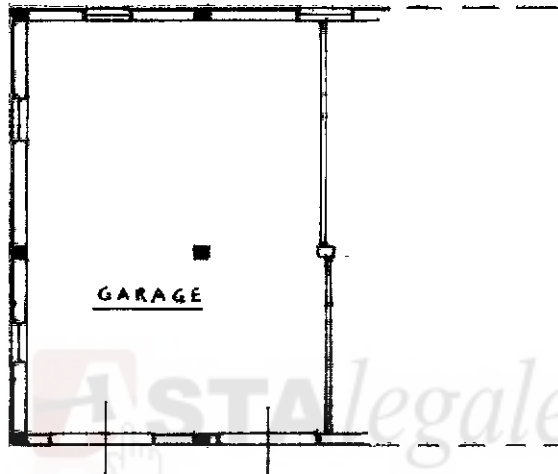

PIANO TERRA

4 m. 3,50

ORIENTAMENTO



SCALA DI 1:20

Dichiarazione di N.C.   
Denuncia di variazione

Compilata dal Geom. [Signature]  
(Titolo, cognome e nome)

Iscritto all'albo dei Geom. [Signature]  
della provincia di ASCOLI

RISERVATO ALL'UFFICIO

4807

31 DIC. 1992

Ultima planimetria identificativa catastale

F. 15  
Data presentazione: 31/12/1992 - Data: 05/08/2024 - n. T221797 - Richiedente: CRSRLA60P10G005R  
Totale schede: 1 - Formato di acquisizione: A4 (210x297) - Formato stampa: A4 (210x297)

in aut. 01  
Firmato DG...  
Firmato DG...

MOD. AL. AR. 13  
Fig. rend. 497



MINISTERO DELLE FINANZE  
DIREZIONE GENERALE DEL CATASTO E DEI SS.TT.EE.  
**CATASTO EDILIZIO URBANO** (RDL 13-4-1939, n. 652)

MOD. **BN** (CEU)

LIRE  
**350**

Planimetria di u.i.u. in Comune di MONTEPRANDONE via COLLE S. ANGELO ..... civ. 26

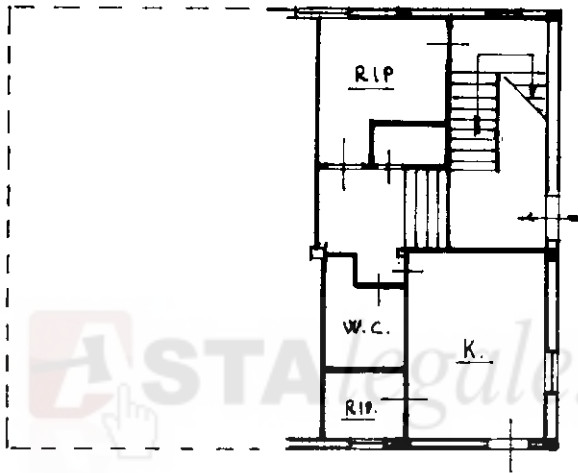

**PIANO TERRA**

h = m. 3.50

**ORIENTAMENTO**

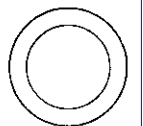

SCALA DI 1:.....

Roma Istituto Poligrafico e Zecca dello Stato P.V.

Dichiarazione di N.C.   
Ulteriori planimetrie in attesa   
Data presentazione: 31/12/1992 - Data: 05/08/2024 - n. T221798 - Richiedente: CRSRLA60P10G005R  
Totale schede: 1 - Formato di acquisizione: A4(210x297) - Formato stampa richiesta: A4(210x297)  
n. 233 sub 3

Compilata dal Geom. **LORENZO CLAFRANCO**  
(Titolo, cognome e nome)  
Iscritto all'albo dei Geometri e Ingegneri della provincia di Ascoli Piceno n. 347  
data ..... Firma *[Signature]*

RISERVATO ALL'UFFICIO  
**4807**

main 01  
Firmato Digitalmente con il codice di identificazione personale (C.I.P.) 633876986724952000118128330e504881terno 3 >  
Firmato Digitalmente con il codice di identificazione personale (C.I.P.) 4e7b7ec4014998121b98f8e78966703d

MODULARIO  
F. rig. rend. 487



MINISTERO DELLE FINANZE  
DIREZIONE GENERALE DEL CATASTO E DEI SS.TT.EE.

**CATASTO EDILIZIO URBANO** (RDL 13-4-1939, n. 652)

MOD. BN (CEU)

LIRE  
**350**

Planimetria di u.i.u. in Comune di MONTEPRANDONE via COLLE S. ANGELO civ. 26

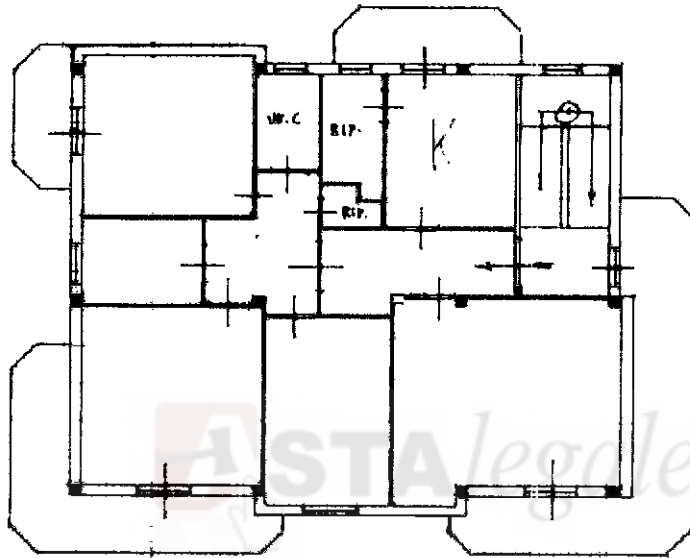

**PIANO PRIMO**

— l. m. 2.90 —

ORIENTAMENTO

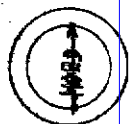

SCALA DI 1:200

**LORENZINI**  
Firma

Compilata dal Geom. LORENZINI  
(Titolo, cognome)

RISERVATO ALL'UFFICIO

4807

Dichiarazione di N.C.   
DENUNCIA di variazione

Ultima planimetria in atti

Data presentazione: 31/12/1992 - Data: 05/08/2024 - n. T221799 - Richiedente: CRSRLA60P10G005R

Totale schede: 1 - Formato di acquisizione: A4(210x297) - Formato stampa richiesto: A4(210x297)

F. 12 della provincia di Ascoli Piceno

n. 233 sub. A

inattu 01  
Firmato DG...  
Firmato DG...



Planimetria di u.i.u. in Comune di MONTI PRANDONE via COLLE S. ANGELO civ. 26

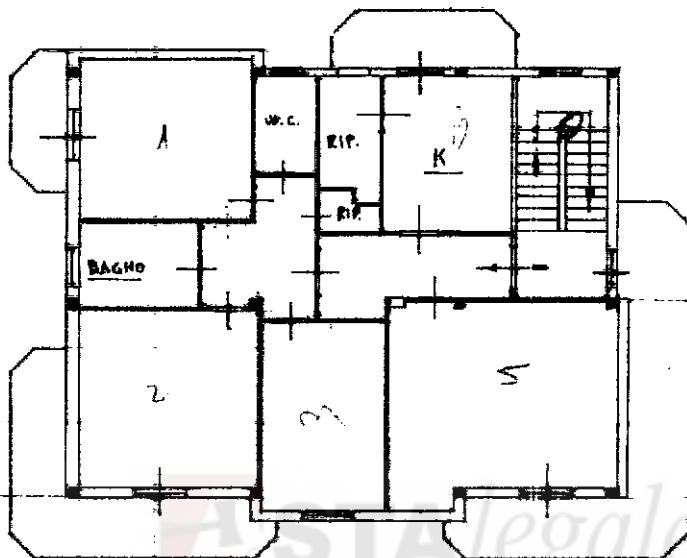

**PIANO SECONDO**

- h. m. 2.90 -

**ORIENTAMENTO**

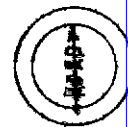

SCALA DI 1:200

Dichiarazione di N.C.   
Denuncia di variazione

Compilata dal Geo.m. L. G. GIANFRANCO  
(Titolo, cognome, nome)

RISERVATO ALL'UFFICIO

4807

**31 DIC. 1992**

Ultima planimetria in atto  
Identificata catastali  
F. ....15

Data presentazione: 31/12/1992 - Data: 05/08/2024 - n. T221800 - Richiedente: CRSRLA60P10G005R

Totale schede: 1. - Formato di acquisizione: A4 (297x210) - Formato stampato: A4 (297x210)

in aut. 01  
Firmato DG&BA&AS&ET  
Firmato DG&CON&ER&AS&S&D  
Firma: 63338f9e9b672495270ab11a1e830e504e8aerno 5 >  
Firma: 1e7b7ec4014998121b98f8e78966703d

MODULARIO  
F. rig. cond. 487



MINISTERO DELLE FINANZE  
DIREZIONE GENERALE DEL CATASTO E DEI SS.TT.EE.  
**CATASTO EDILIZIO URBANO** (RDL 13-4-1939, n. 652)

MOD **BN** (CEU)

LIRE  
**350**

Planimetria di u.i.u. in Comune di MONTEPRANDONE via COLLE S. ANGELO civ. 26

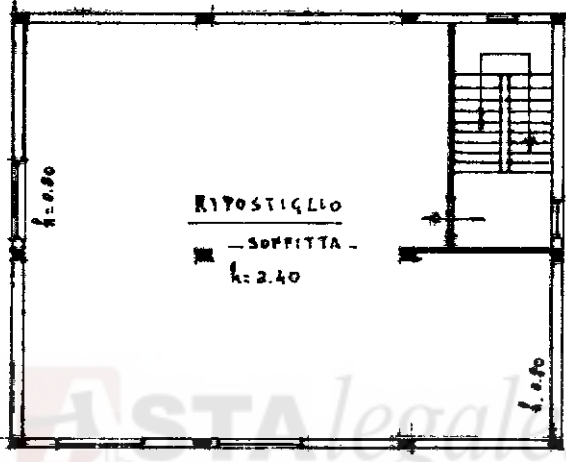

PIANO TERZO. SOFFITTA  
- l. m. 0.80/2.40 -

ORIENTAMENTO

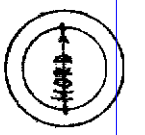

SCALA DI 1:200

Dichiarazione di N.C.   
Denuncia di variazione

Compilata dal Geom. LORENZO FRATELLI  
(Titolo, cognome e nome)

iscritto all'albo dei Geometri **PROVINCIALE**  
della provincia di Ascoli Piceno

RISERVATO ALL'UFFICIO

4807  
31 DIC. 1992

Ultima planimetria in atto  
Identificativi catastali  
F. 15  
Data presentazione: 31/12/1992 - Data: 05/08/2024 - n. T221802 - Richiedente: CRSRLA60P10G005R  
Totale schede: 1 - Formato di acquisizione: A4 (297x210) - Formato stampa: A4 (297x210)

in aut. 01  
Firmato DG BARBASILETTI  
Firmato DGC ONFRASCO  
633387e9b67249524ab11a1a830e504a8aerno 6 >  
RUBOBAPEC-REPOADIIHROXAOBPAALAFVDCOYIIS(fns#):  
NG CA 3 Serial#: 1e7b7ec4014998121b98f8e78966703d

MODULARIO  
F. rig. rend. 400



MINISTERO DELLE FINANZE  
DIREZIONE GENERALE DEL CATASTO E DEI SS.TT.EE.  
**CATASTO EDILIZIO URBANO** (RDL 13-4-1939, n. 652)

MOD. AN (CEU)

LIRE  
400

Planimetria di u.i.u. in Comune di MONTEPRANDONE via COLLE SANT'ANGELO civ. ....

LIMITE DEL FOGLIO

ORDINE DEGLI INGEGNERI  
Dott. Ing. **AGOSTINI GIOVANNI**  
N. 527 - *Prof. 10*  
della PROVINCIA di ASCOLI PICENO

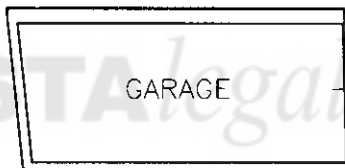

PIANO TERRA h=3.29 m.

ORIENTAMENTO



SCALA DI 1:

Dichiarazione di N.C.   
Denuncia di variazione

Compilata dal **ING. AGOSTINI GIOVANNI**  
(Titolo, cognome e nome)

RISERVATO ALL'UFFICIO

Ultima planimetria in atti  
Identificativi catastali:  
Data presentazione: 10/10/1997 - Data: 05/08/2024 - n. T221803 - Richiedente: CRSRLA60P10G005R  
Totale schede: 1 - Formato di acquisizione: A4 - n. 233 sub. 8

scritto all'albo de **INGEGNERI**  
**ORDINE DEGLI INGEGNERI**  
**AGOSTINI GIOVANNI**  
N. 527 - *Prof. 10*  
della PROVINCIA di ASCOLI PICENO

10 OTT. 1997  
E02080

inattu 01  
Firmato DA GIUBA SUELLI ANDREES Immissione dati (AUF008A0PEC-REPR-0A0D1E1R00X10E1P1A1AFVDC0X1516151#) 633387e91672495520abiet11a1a8330e5c4e48aerno 8 >  
Firmato DA GIUBA SUELLI ANDREES Immissione dati (AUF008A0PEC-REPR-0A0D1E1R00X10E1P1A1AFVDC0X1516151#) 633387e91672495520abiet11a1a8330e5c4e48aerno 8 >

MODULARIO  
F. - Catasto - 431



MINISTERO DELLE FINANZE  
DIPARTIMENTO DEL TERRITORIO

Mod. EP/1 CEU

Ufficio Tecnico Erariale di ASCOLI PICENO

ELABORATO PLANIMETRICO

Pag. n. 1, di 4

Ubicazione e riferimenti catastali dell'immobile			
Comune	MONTEPRANDONE	C.T.	Sez. Fgl. 15 Mapp. 233
Via/piazza	COLLE SANT'ANGELO n.	C.E.U.	Sez. Fgl. Mapp.
ESTRATTO DI MAPPA		scala 1:	2000
		Tipo mappale n.	9077 del 6.06.1997

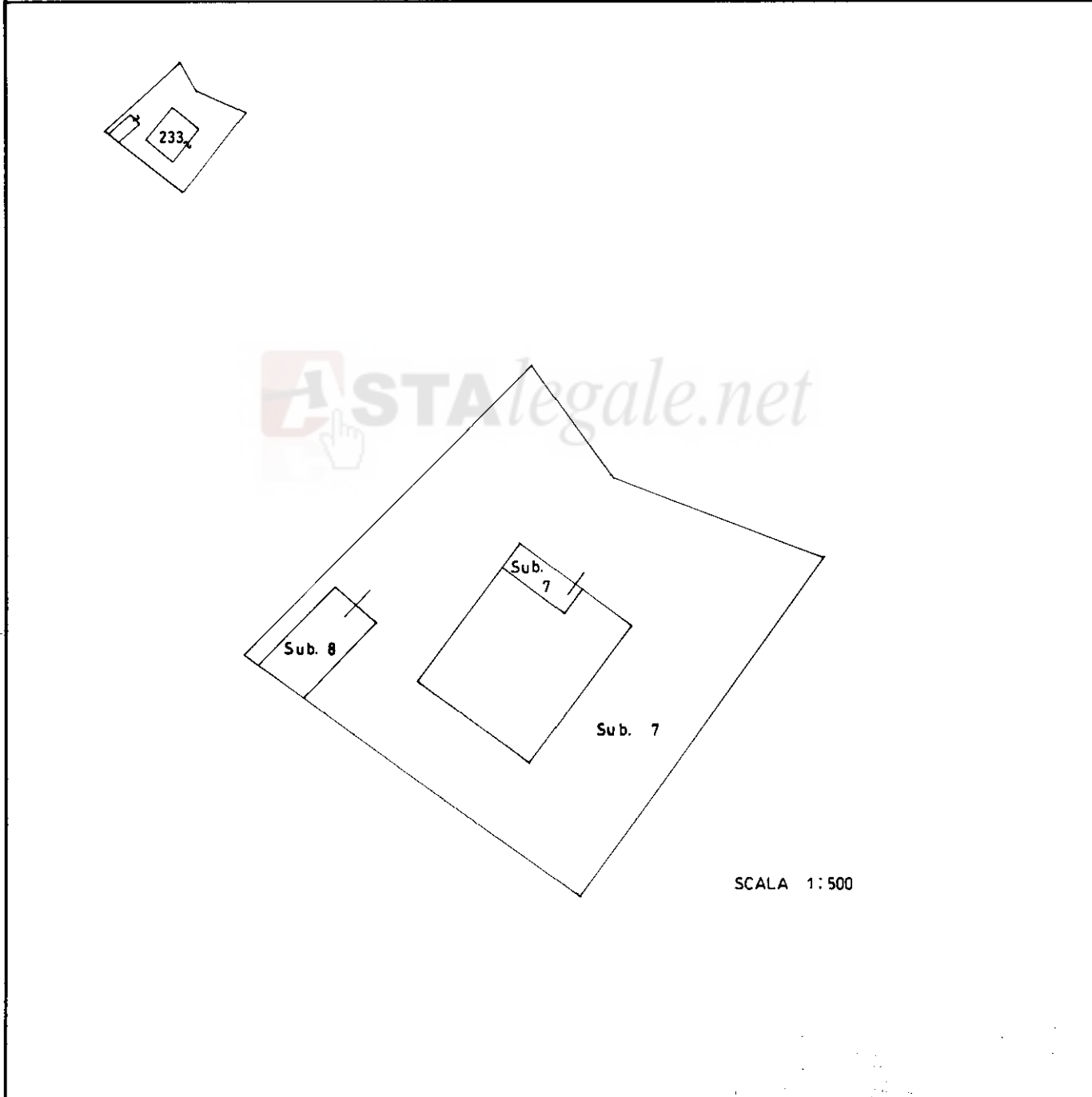

Riservato all'Ufficio Tecnico Erariale	L'operatore	IL TECNICO
Protocollo: <b>EO 2079-80</b> Data presentazione: <b>10 OTT. 1997</b> Totale schede: <b>1</b> Annullato e sostituito dal mod. EP/1 prot.	OPER. TRIB. MONTI EMERSONI	

Firmato Da: CERASA AURELIO Emesso Da: ARUBAPEC S.P.A. NG CA 3 Serial#: 1e7b7ec4014998121b98f8e78966703d  
 Firmato Da: CERASA AURELIO Emesso Da: ARUBAPEC S.P.A. NG CA 3 Serial#: 1e7b7ec4014998121b98f8e78966703d  
 Firmato Da: CERASA AURELIO Emesso Da: ARUBAPEC S.P.A. NG CA 3 Serial#: 1e7b7ec4014998121b98f8e78966703d

MODULARIO  
F. - Catasto - 432



**MINISTERO DELLE FINANZE**  
**DIPARTIMENTO DEL TERRITORIO**

Mod. EP/2 CEU

Ufficio Tecnico Erariale di ASCOLI PICENO

**ELABORATO PLANIMETRICO**

Pag. n. 2 di 4

Comune	Sezione	Foglio	Numero	Tipo mappale n.	del
MONTEPRANDONE		15	233	9077	06.06.1997

**DIMOSTRAZIONE GRAFICA DEI SUBALTERNI ASSEGNATI**

scala 1: 200

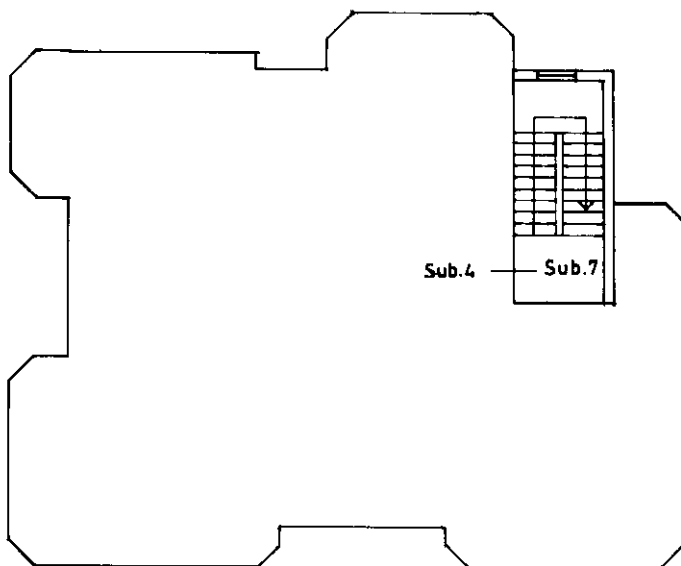
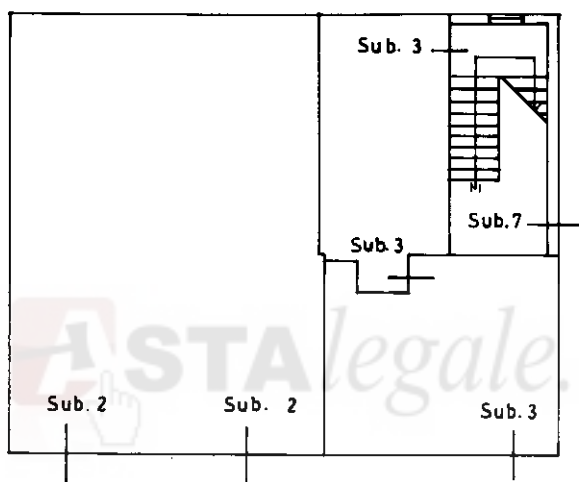

Ultima planimetria in atti

Riservato all'Ufficio Tecnico Erariale

Protocollo

Sostituisce il presente mod. EP/2 prot.

L'operatore

**ORDINE DEGLI INGEGNERI**  
**TECNICO**  
Dott. Ing. **AGOSTINI GIOVANNI**  
N. 547 dell'Albo P.I.E.  
della **PROVINCIA di ASCOLI PICENO**

firma e timbro

Ultima planimetria in atti  
Data presentazione: 10/10/1997 - Data: 05/08/2024 - n. T228463 - Richiedente: Telematico  
Totale schede: 4 - Formato di acquisizione: A4(210x297) - Formato stampa richiesto: A4(210x297) - Fattore di scala non utilizzabile

Firmato Da: CERASA AURELIO Emesso Da: ARUBAPEC S.P.A. NG CA 3 Serial#: 1e7b7ec4014998121b98f8e78966703d



MODULARIO  
F. - Catasto - 432



MINISTERO DELLE FINANZE  
DIPARTIMENTO DEL TERRITORIO

Mod. EP/2 CEU

Ufficio Tecnico Erariale di ASCOLI PICENO

ELABORATO PLANIMETRICO

Pag. n. 3 di 4

Comune	Sezione	Foglio	Numero	Tipo mappale n.	del
MONTEPRANDONE		15	233	9077	06.06.1997

DIMOSTRAZIONE GRAFICA DEI SUBALTERNI ASSEGNATI

scala 1: 200

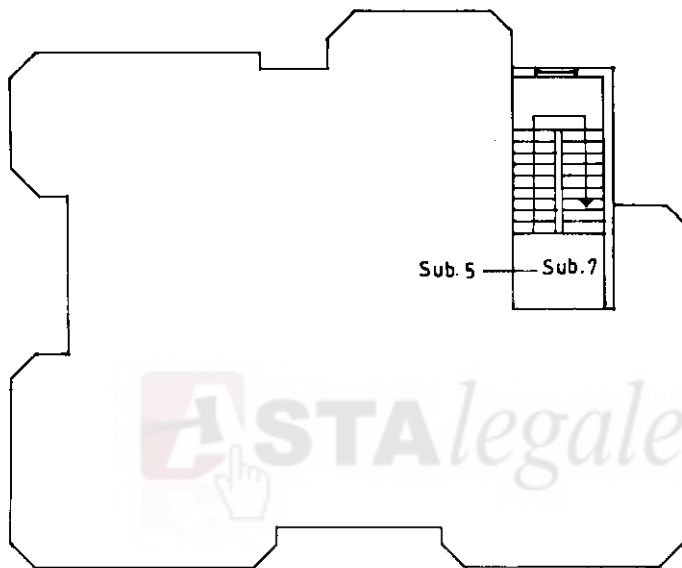

PIANO SECONDO

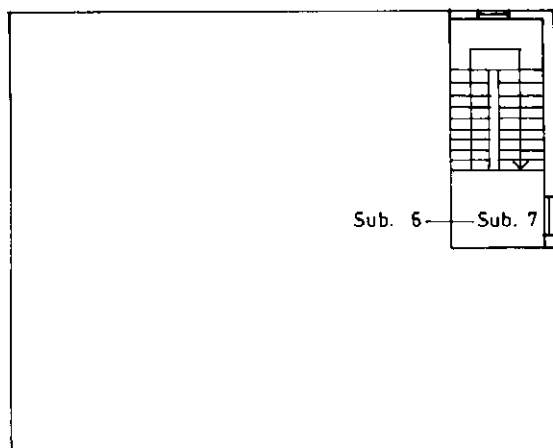

PIANO TERZO

ASTAlegale.net

Immagine Planigrafica e Zonata dello Stato - P.V.

Riservato all'Ufficio Tecnico Erariale

Protocollo

EO2079-80

Sostituisce il presente mod. EP/2 prot.

Data presentazione: 10/10/1997 - Data: 05/08/2024 - n. T228463 - Richiedente: Telematico

Totale schede: Annullato e sostituito dal mod. EP/2 prot.

L'operatore

**GRONE**  
Dott. Ing. **AGOSTINI GIOVANNI**  
N. 527

PROVINCIA di ASCOLI PICENO

firma e timbro

Firmato Da: CERASA AURELIO Emesso Da: ARUBAPEC S.P.A. NG CA 3 Serial#: 1e7b7ec4014998121b98f8e789666703d  
Firmato Da: CERASA AURELIO Emesso Da: ARUBAPEC S.P.A. NG CA 3 Serial#: 1e7b7ec4014998121b98f8e789666703d

MODULARIO  
F. - Catasto - 433



**MINISTERO DELLE FINANZE  
DIPARTIMENTO DEL TERRITORIO**

Ufficio Tecnico Erariale di ASCOLI PICENO

**ELABORATO PLANIMETRICO**

ELENCO DEI SUBALTERNI ASSEGNATI

Pag. n. 4 di 4

Comune		Sezione	Foglio	Numero	Tipo mappale n. del		
MONTEPRANDONE			15	233	9077	06.06.1997	
Numero	Sub.	UBICAZIONE via/piazza	N. civico	piano	scala	int.	DESCRIZIONE
233	2	VIA COLLE SANT'ANGELO		T			GARAGE
	3	VIA COLLE SANT'ANGELO		T			CUCINA E RIPOST.
	4	VIA COLLE SANT'ANGELO		1			APPARTAMENTO
	5	VIA COLLE SANT'ANGELO		2			APPARTAMENTO
	6	VIA COLLE SANT'ANGELO		3			RIPOSTIGLIO - SOF FITTA.
	7	VIA COLLE SANT'ANGELO		T-1-2-3			Bene Comune non Censibile (CORTE e SCALA) a tutti i subalterni.
	8	VIA COLLE SAN'ANGELO		T			GARAGE.

Bona - Istituto Poligrafico e Zecca dello Stato - PV

Riservato all'Ufficio Tecnico Erariale

Protocollo E 05079-80

10/10/1997

Sostituisce il presente mod. EP/3 prot.

Annulato e sostituito dal mod. EP/3 prot.

**ORDINE DEGLI INGEGNERI**  
L'operatore  
Dott. Ing. AGOSTINI GIOVANNI  
N. 527 dell'Albo Prof.le  
la PROVINCIA di ASCOLI PICENO

Firma e timbro

Ultima planimetria in atti

Firmato Da: CERASA AURELIO Emesso Da: ARUBAPEC S.P.A. NG CA 3 Serial#: 1e7b7ec4014998121b98f8e78966703d

UFFICIO TECNICO CATASTRALE DI :	COMUNE DI		<b>ELABORATO PLANIMETRICO</b>
	FOGLIO 15	ALLEG.	
<b>N.C.E.U.</b> PART. N° 1683	PARTIC. 233		scala 1:200 pag. 1

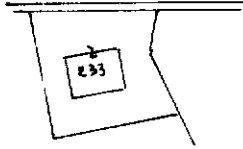

RIFER. TIPO MAPPALE		
N° 51444	del 28-08-1987	SCALA 1:2000

— LEGENDA SUB.233 —

FOGLIO	PART. SUB	SUB	DESCRIZIONE
15	233	1	BENI COMUNI NON CENSIBILI: CORTE-SCALA
15	233	2	GARAGE PIANO TERRA
15	233	3	CUCINA - RIPOSTIGLI PIANO TERRA
15	233	4	APPARTAMENTO PIANO PRIMO
15	233	5	APPARTAMENTO PIANO SECONDO
15	233	6	RIPOSTIGLIO-SOFFITTA PIANO TERZO

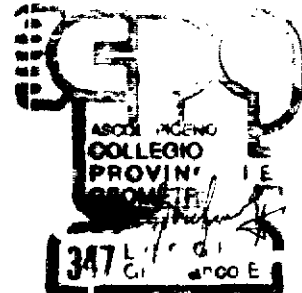
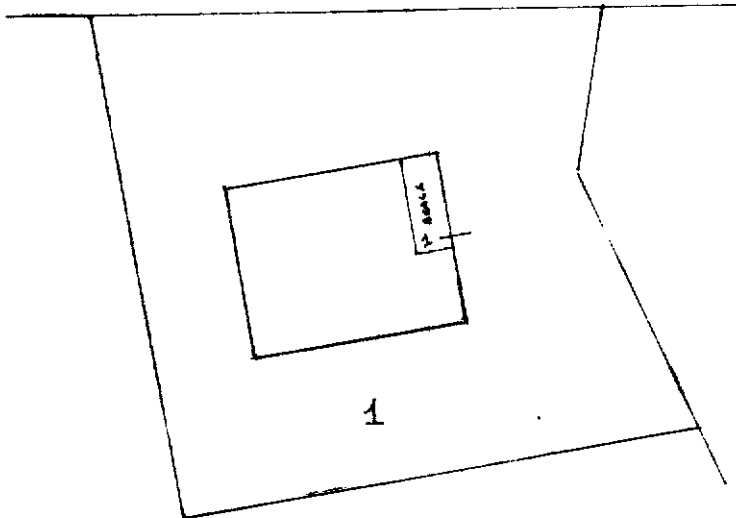

Planimetria non attuale

UFFICIO TECNICO CATASTRALE DI :	COMUNE DI MONTEPRANDONE	ELABORATO PLANIMETRICO	
	FOGLIO 15 ALLEG.	scala 1:200 pag. 2	
N.C.E.U. PART. N° 1683	PARTIC. 233		

RIFER. TIPO MAPPALE		
N° 51444	del 28-08-1987	SCALA 1:2000

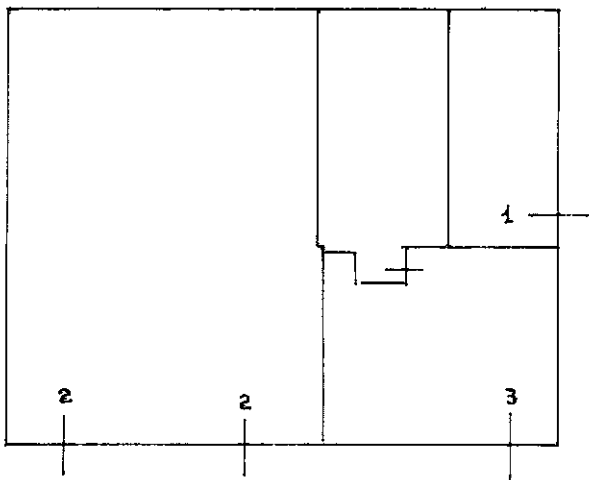

PIANO TERRA

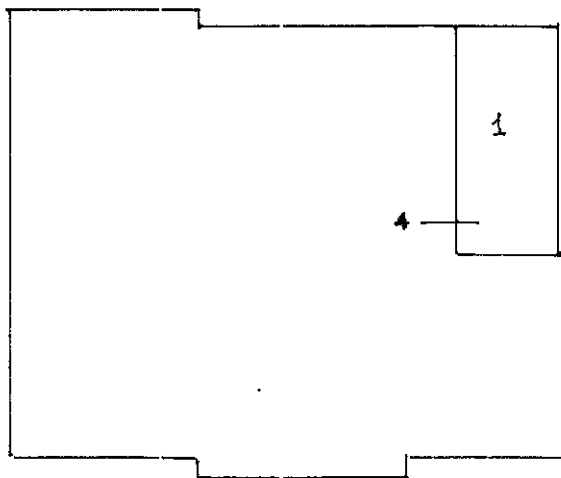

PIANO PRIMO

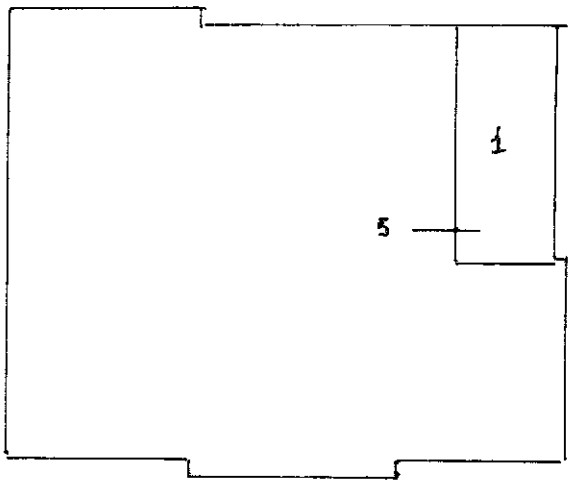

PIANO SECONDO

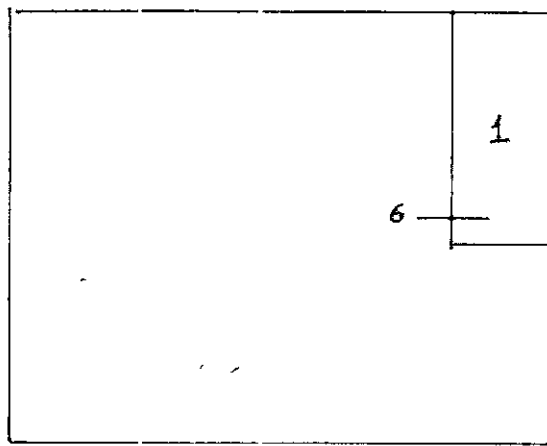

PIANO TERZO - SOFFITTA

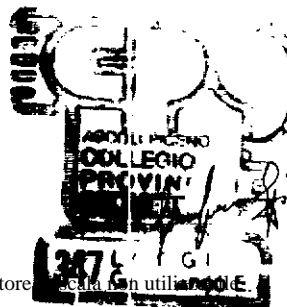

Planimetria non attuale

## ACCERTAMENTO DELLA PROPRIETA' IMMOBILIARE URBANA ELENCO DEI SUBALTERNI ASSEGNATI

Comune MONTEPRANDONE	Sezione	Foglio 15	Particella 233	Tipo mappale	del:
-------------------------	---------	--------------	-------------------	--------------	------

Sub	UBICAZIONE via/piazza	n.civ	Piani	Scala	Int	DESCRIZIONE
1						Immobile Soppresso
2	CONTRADA COLLE SANT' ANGELO	26	T			STALLE, SCUDERIE, RIMESSE E AUTORIMESSE
3	CONTRADA COLLE SANT' ANGELO	26	T			ABITAZIONI DI TIPO CIVILE
4	CONTRADA COLLE SANT' ANGELO	26	1			ABITAZIONI DI TIPO CIVILE
5	CONTRADA COLLE SANT' ANGELO	26	2			ABITAZIONI DI TIPO CIVILE
6	CONTRADA COLLE SANT' ANGELO	26	3			MAGAZZINI E LOCALI DI DEPOSITO
7	CONTRADA COLLE SANT' ANGELO	26	2-3 - T-1			Bene comune non censibile
8	CONTRADA COLLE SANT' ANGELO	26	T			STALLE, SCUDERIE, RIMESSE E AUTORIMESSE

Visura telematica

Firmato Da: BASSETTI ADELAIDE Emesso Da: ARUBAPEC PER CA DI FIRMA QUALIFICATA Serial#: 63361e067249520cbe1161e830ebd409  
 Firmato Da: CERASA AURELIO Emesso Da: ARUBAPEC S.P.A. NG CA 3 Serial#: 1e7b7ec4014998121b98f8e78966703a