

del i Stradella civ. 21	<b>Identificativi Catastali:</b> Sezione: Foglio: 18 Particella: 1070 Subalterno: 49	<b>Compilata da:</b> Gramigna Tiziano <b>Iscritto all'albo:</b> Geometri Prov. Pavia N. 02325
-------------------------------	--	---

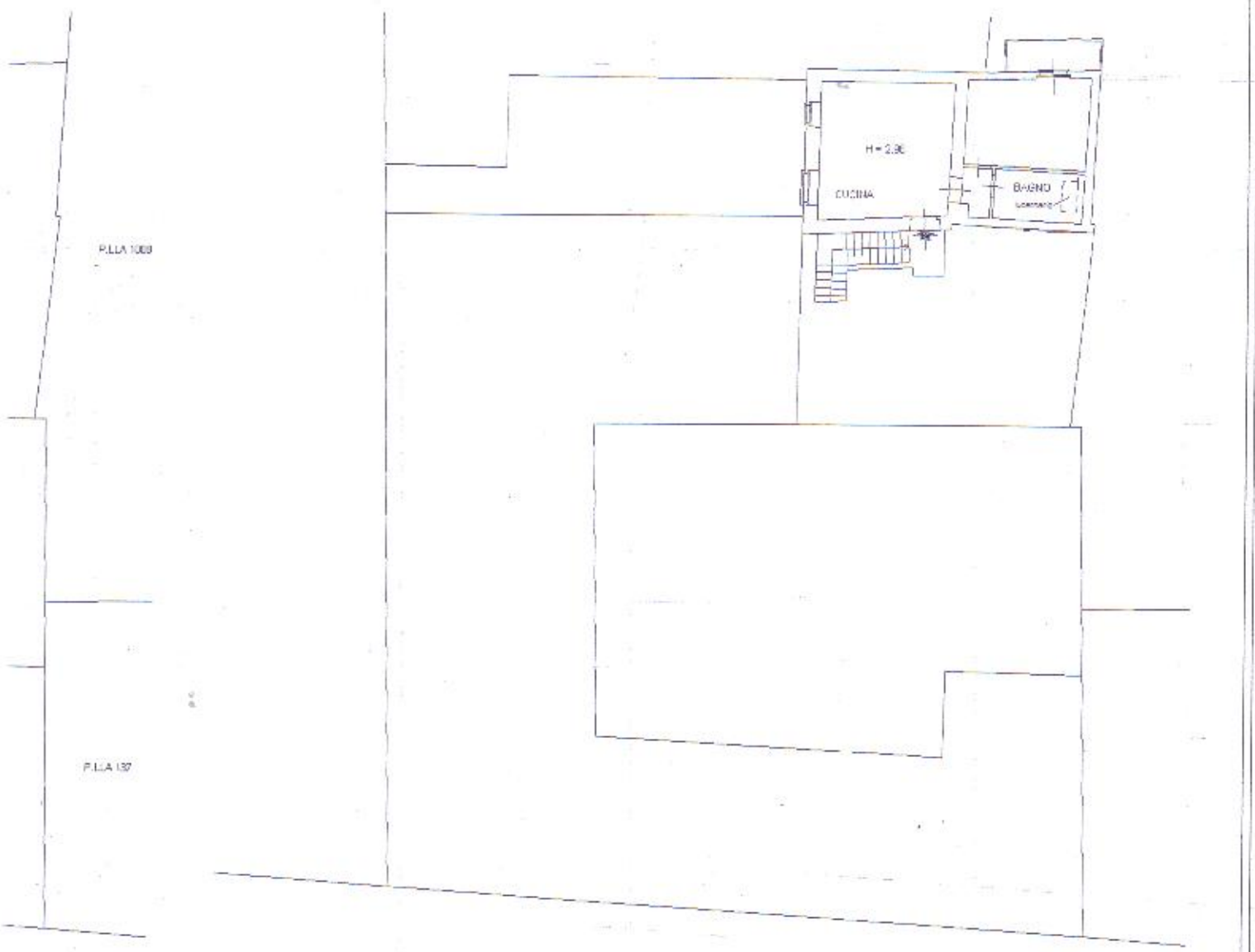

PIANO PRIMO

Collegio Provinciale  
 Geometri e Architetti  
 & P. S.  
 Tiziano Gramigna  
 N. 2325

