

Visura storica per immobile

Situazione degli atti informatizzati al 20/01/2023

Dati della richiesta	Comune di CHIARI (Codice:C627)
	Provincia di TORINO
Catasto Fabbricati	Foglio: 66 Particella: 181 Sub.: 30

INTESTATO

1		(1) Proprieta' 1/1
---	--	--------------------

Unità immobiliare dal 09/11/2015

N.	DATI IDENTIFICATIVI				DATI DI CLASSAMENTO							DATI DERIVANTI DA		
	Sezione Urbana	Foglio	Particella	Sub	Zona Cens.	Micro Zona	Categoria	Classe	Consistenza	Superficie Catastale	Rendita			
1		66	181	30			C/6	2	19 m²	Totale: 20 m²	Euro 102,05	Variazione del 09/11/2015 - Inserimento in visura dei dati di superficie.		
Indirizzo		STRADA FALCETTINI n. 1 Piano S1												
Notifica							Partita						Mod.58	
Annotazioni		classamento e rendita non rettificati entro dodici mesi dalla data di iscrizione in atti della dichiarazione (d.m. 701/94)												

Mappali Terreni Correlati

Codice Comune C627 - Foglio 66 - Particella 181

Situazione dell'unità immobiliare dal 26/07/2012

N.	DATI IDENTIFICATIVI				DATI DI CLASSAMENTO							DATI DERIVANTI DA		
	Sezione Urbana	Foglio	Particella	Sub	Zona Cens.	Micro Zona	Categoria	Classe	Consistenza	Superficie Catastale	Rendita			
1		66	181	30			C/6	2	19 m²		Euro 102,05	VARIAZIONE NEL CLASSAMENTO del 26/07/2012 Pratica n. TO0396132 in atti dal 26/07/2012 VARIAZIONE DI CLASSAMENTO (n. 49381.1/2012)		
Indirizzo		STRADA FALCETTINI n. 1 Piano S1												
Notifica							Partita						Mod.58	
Annotazioni		classamento e rendita non rettificati entro dodici mesi dalla data di iscrizione in atti della dichiarazione (d.m. 701/94)												

Mappali Terreni Correlati

Codice Comune C627 - Foglio 66 - Particella 181

Visura storica per immobile

Situazione degli atti informatizzati al 20/01/2023

Situazione dell'unità immobiliare dal 26/07/2011

N.	DATI IDENTIFICATIVI				DATI DI CLASSAMENTO							DATI DERIVANTI DA	
	Sezione Urbana	Foglio	Particella	Sub	Zona Cens.	Micro Zona	Categoria	Classe	Consistenza	Superficie Catastale	Rendita		
1		66	181	30			C/6	2	19 m ²		Euro 102,05	UNITA' AFFERENTI EDIFICATE SU AREE DI CORTE del 26/07/2011 Pratica n. TO0549615 in atti dal 26/07/2011 UNITA AFFERENTI EDIFICATE SU AREE DI CORTE (n. 8679.1/2011)	
Indirizzo		STRADA FALCETTINI n. 1 Piano S1											
Notifica							Partita				Mod.58		
Annotazioni		classamento e rendita proposti (d.m. 701/94)											

L'intestazione alla data della richiesta deriva dai seguenti atti:

Situazione degli intestati dal 26/07/2011

N.	DATI ANAGRAFICI	CODICE FISCALE	DIRITTI E ONERI REALI
1			(1) Proprieta' 1/1
DATI DERIVANTI DA		UNITA' AFFERENTI EDIFICATE SU AREE DI CORTE del 26/07/2011 Pratica n. TO0549615 in atti dal 26/07/2011 UNITA AFFERENTI EDIFICATE SU AREE DI CORTE (n. 8679.1/2011)	

Visura telematica

Tributi speciali: Euro 0,90

* Codice Fiscale Validato in Anagrafe Tributaria.

**Agenzia del Territorio
CATASTO FABBRICATI
Ufficio Provinciale di
Torino**

Dichiarazione protocollo n. TO0549615 del 26/07/2011

Planimetria di u.i.u. in Comune di Chieri

Strada Falcettini

civ. 1

Identificativi Catastali:

Sezione:

Foglio: 66

Particella: 181

Subalterno: 30

Compilata da: [REDACTED]

Scheda n. 1

Scala 1:200

PIANO INTERRATO H=2.70 mt.

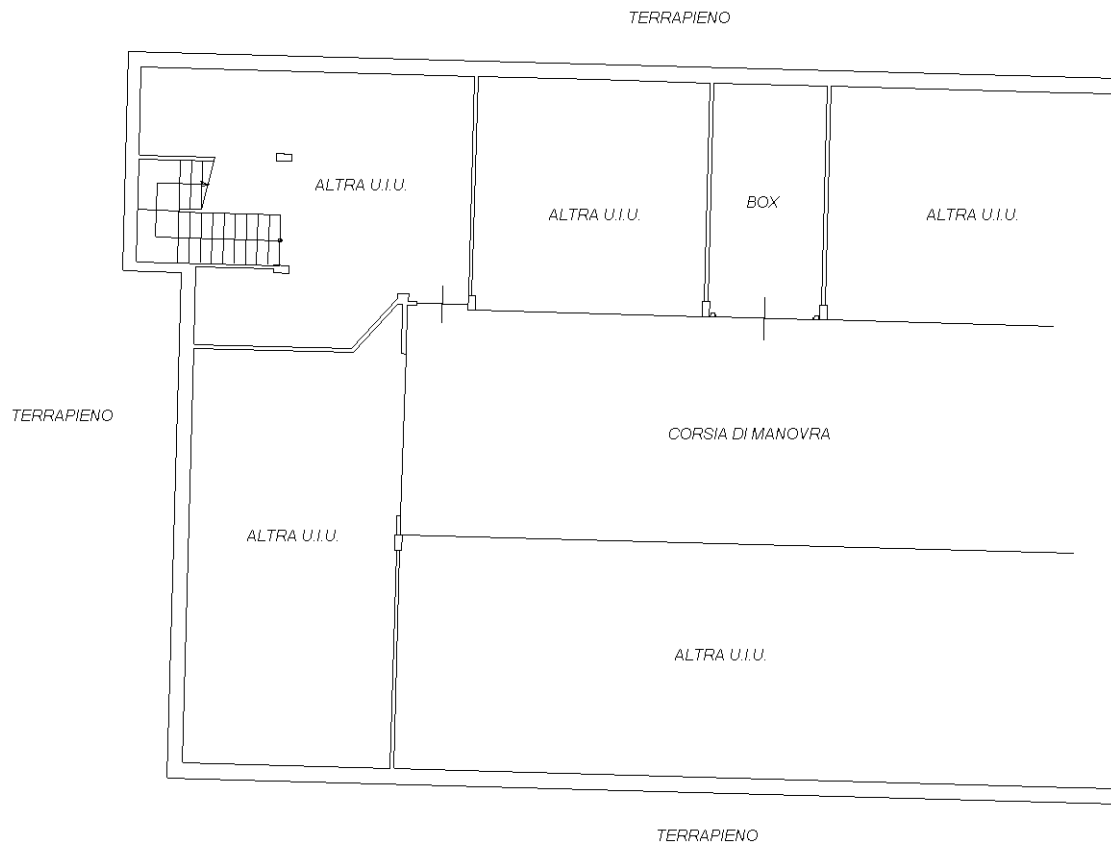

Catasto dei Fabbricati - Situazione al 29/09/2022 - Comune di CHIERI(C627) - < Foglio 66 - Particella 181 - Subalterno 30 >
STRADA FALCETTINI n. 1 Piano S1

Ultima planimetria in atti