

ALLEGATO 1
ELABORATO GRAFICO
Lotto 001

Agenzia delle Entrate
CATASTO FABBRICATI
Ufficio Provinciale di
Rieti

Dichiarazione protocollo n. R10025498 del 29/04/2022

Comune di Pescorocchiano

Localita' Monte Moro (torre Di Taglio)

civ. SNC

Identificativi Catastali:

Sezione:

Foglio: 36

Particella: 646

Subalterno: 1

Compilata da:

Iscritto all'albo:

Prov [redacted]

N. [redacted]

Planimetria

Scheda n. 1

Scala 1:200

PIANO TERRA

H=5.60 m

Part. 646/Sub.3

Part. 646/Sub. 3

Part. 646/Sub. 2

Laboratorio Artigianale

Part. 646/Sub.3

Nord

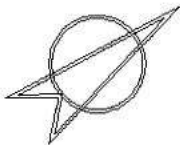

Ultima planimetria in atti

Agenzia delle Entrate
CATASTO FABBRICATI
Ufficio Provinciale di
Rieti

Dichiarazione protocollo n. R10025498 del 29/04/2022

Comune di Pescorocchiano

Localita' Monte Moro (torre Di Taglio)

civ. SNC

Identificativi Catastali:

Sezione:

Foglio: 36

Particella: 646

Subalterno: 2

Compilata da:

Iscritto all'albo:

Prov. [redacted]

N [redacted]

Planimetria

Scheda n. 1

Scala 1:200

PIANO TERRA

H=5.60 m

Part. 646/Sub.3

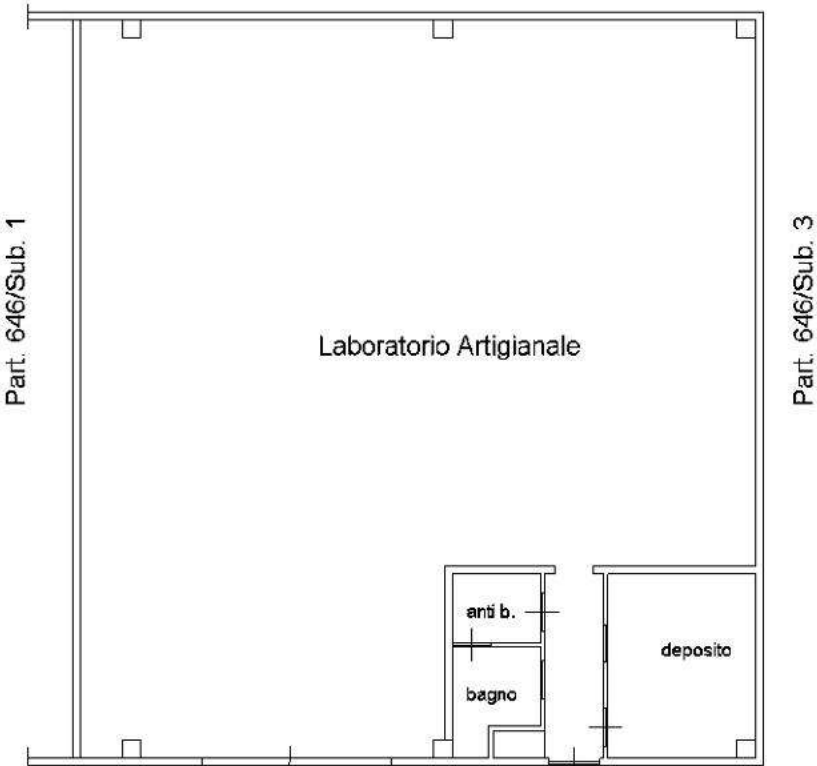

Part. 646/Sub.3

Nord

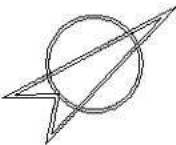

Ultima planimetria in atti

ALLEGATO 3
VISURE CATASTALI
Lotto 001



N=-3400

E=-20900

1 Particella: 646

Catasto fabbricati
Visura attuale per immobile
Situazione degli atti informatizzati al 10/02/2023



Immobile di catasto fabbricati



Causali di aggiornamento ed annotazioni

Informazioni riportate negli atti del catasto al 10/02/2023

Dati identificativi: Comune di PESCOROCCHIANO (G498) (RI)
Foglio 36 Particella 646 Subalterno 1

Classamento:

Rendita: Euro 4.928,00
Categoria D/1^a)

Indirizzo: LOCALITA' MONTE MORO n. SNC Piano T

Ultimo atto di aggiornamento: VARIAZIONE del 29/04/2022 Pratica n. RI0025498 in atti dal 02/05/2022
Protocollo NSD n. ENTRATE.AGEV-ST1.REGISTRO UFFICIALE.3752955.29/04/2022 DIVISIONE-
ULTIMAZIONE DI FABBRICATO URBANO (n. 25498.1/2022)

Annotazioni: Classamento e rendita proposti (D.M. 701/94)

> **Dati identificativi**

Comune di PESCOROCCHIANO (G498) (RI)
Foglio 36 Particella 646 Subalterno 1

VARIAZIONE del 29/04/2022 Pratica n. RI0025498 in
atti dal 02/05/2022 DIVISIONE-ULTIMAZIONE DI
FABBRICATO URBANO (n. 25498.1/2022)

Particelle corrispondenti al catasto terreni
Comune di PESCOROCCHIANO (G498) (RI)
Foglio 36 Particella 646

> **Indirizzo**

LOCALITA' MONTE MORO n. SNC Piano T

VARIAZIONE del 29/04/2022 Pratica n. RI0025498 in
atti dal 02/05/2022 Protocollo NSD n. ENTRATE.AGEV-
ST1.REGISTRO UFFICIALE.3752955.29/04/2022 DIVISIONE-
ULTIMAZIONE DI FABBRICATO URBANO (n.
25498.1/2022)

> Dati di classamento

Rendita: Euro 4.928,00
Categoria D/1^a)

VARIAZIONE del 29/04/2022 Pratica n. RI0025498 in atti dal 02/05/2022 Protocollo NSD n. ENTRATE.AGEV-ST1.REGISTRO UFFICIALE.3752955.29/04/2022 DIVISIONE-ULTIMAZIONE DI FABBRICATO URBANO (n. 25498.1/2022)

Annotazioni: Classamento e rendita proposti (D.M. 701/94)

> Intestazione attuale dell'immobile - totale intestati: 1

> 1 [REDACTED]
[REDACTED]
(CF [REDACTED])
Sede in ROMA (RM)
Diritto di: Proprieta' per 1000/1000 (deriva dall'atto 1)

1. VARIAZIONE del 29/04/2022 Pratica n. RI0025498 in atti dal 02/05/2022 Protocollo NSD n. ENTRATE.AGEV-ST1.REGISTRO UFFICIALE.3752955.29/04/2022 DIVISIONE-ULTIMAZIONE DI FABBRICATO URBANO (n. 25498.1/2022)

Visura telematica

Tributi speciali: Euro 0,90

Legenda

a) D/1: Opifici

Catasto fabbricati
Visura attuale per immobile
Situazione degli atti informatizzati al 10/02/2023



Immobile di catasto fabbricati



Causali di aggiornamento ed annotazioni

Informazioni riportate negli atti del catasto al 10/02/2023

Dati identificativi: Comune di PESCOROCCHIANO (G498) (RI)
Foglio 36 Particella 646 Subalterno 2

Classamento:

Rendita: Euro 2.760,00
Categoria D/1^a)

Indirizzo: LOCALITA' MONTE MORO n. SNC Piano T

Ultimo atto di aggiornamento: VARIAZIONE del 29/04/2022 Pratica n. RI0025498 in atti dal 02/05/2022
Protocollo NSD n. ENTRATE.AGEV-ST1.REGISTRO UFFICIALE.3752955.29/04/2022 DIVISIONE-
ULTIMAZIONE DI FABBRICATO URBANO (n. 25498.1/2022)

Annotazioni: Classamento e rendita proposti (D.M. 701/94)

> **Dati identificativi**

Comune di PESCOROCCHIANO (G498) (RI)
Foglio 36 Particella 646 Subalterno 2

VARIAZIONE del 29/04/2022 Pratica n. RI0025498 in
atti dal 02/05/2022 DIVISIONE-ULTIMAZIONE DI
FABBRICATO URBANO (n. 25498.1/2022)

Particelle corrispondenti al catasto terreni
Comune di PESCOROCCHIANO (G498) (RI)
Foglio 36 Particella 646

> **Indirizzo**

LOCALITA' MONTE MORO n. SNC Piano T

VARIAZIONE del 29/04/2022 Pratica n. RI0025498 in
atti dal 02/05/2022 Protocollo NSD n. ENTRATE.AGEV-
ST1.REGISTRO UFFICIALE.3752955.29/04/2022 DIVISIONE-
ULTIMAZIONE DI FABBRICATO URBANO (n.
25498.1/2022)

> Dati di classamento

Rendita: Euro 2.760,00
Categoria D/1^a)

VARIAZIONE del 29/04/2022 Pratica n. RI0025498 in atti dal 02/05/2022 Protocollo NSD n. ENTRATE.AGEV-ST1.REGISTRO UFFICIALE.3752955.29/04/2022 DIVISIONE-ULTIMAZIONE DI FABBRICATO URBANO (n. 25498.1/2022)

Annotazioni: Classamento e rendita proposti (D.M. 701/94)

> Intestazione attuale dell'immobile - totale intestati: 1

> 1. [REDACTED]
[REDACTED]
(CF [REDACTED])
Sede in ROMA (RM)
Diritto di: Proprieta' per 1000/1000 (deriva dall'atto 1)

1. VARIAZIONE del 29/04/2022 Pratica n. RI0025498 in atti dal 02/05/2022 Protocollo NSD n. ENTRATE.AGEV-ST1.REGISTRO UFFICIALE.3752955.29/04/2022 DIVISIONE-ULTIMAZIONE DI FABBRICATO URBANO (n. 25498.1/2022)

Visura telematica

Tributi speciali: Euro 0,90

Legenda

a) D/1: Opifici

Catasto fabbricati
Visura attuale per immobile
Situazione degli atti informatizzati al 10/02/2023



Immobile di catasto fabbricati



Causali di aggiornamento ed annotazioni

Informazioni riportate negli atti del catasto al 10/02/2023

Dati identificativi: Comune di PESCOROCCHIANO (G498) (RI)
Foglio 36 Particella 646 Subalterno 3**Indirizzo:** LOCALITA' MONTE MORO n. SNC Piano T**Ultimo atto di aggiornamento:** VARIAZIONE del 29/04/2022 Pratica n. RI0025498 in atti dal 02/05/2022
Protocollo NSD n. ENTRATE.AGEV-ST1.REGISTRO UFFICIALE.3752955.29/04/2022 DIVISIONE-
ULTIMAZIONE DI FABBRICATO URBANO (n. 25498.1/2022)

> Dati identificativiComune di PESCOROCCHIANO (G498) (RI)
Foglio 36 Particella 646 Subalterno 3
Bene comune non censibile - Partita speciale AVARIAZIONE del 29/04/2022 Pratica n. RI0025498 in
atti dal 02/05/2022 DIVISIONE-ULTIMAZIONE DI
FABBRICATO URBANO (n. 25498.1/2022)Particelle corrispondenti al catasto terreni
Comune di PESCOROCCHIANO (G498) (RI)
Foglio 36 Particella 646

> Indirizzo

LOCALITA' MONTE MORO n. SNC Piano T

VARIAZIONE del 29/04/2022 Pratica n. RI0025498 in
atti dal 02/05/2022 Protocollo NSD n. ENTRATE.AGEV-
ST1.REGISTRO UFFICIALE.3752955.29/04/2022 DIVISIONE-
ULTIMAZIONE DI FABBRICATO URBANO (n.
25498.1/2022)

> Dati di classamento

Bene comune non censibile - Partita speciale A

VARIAZIONE del 29/04/2022 Pratica n. RI0025498 in
atti dal 02/05/2022 Protocollo NSD n. ENTRATE.AGEV-
ST1.REGISTRO UFFICIALE.3752955.29/04/2022 DIVISIONE-
ULTIMAZIONE DI FABBRICATO URBANO (n.
25498.1/2022)



Direzione Provinciale di Rieti
Ufficio Provinciale - Territorio
Servizi Catastali

Data: 10/02/2023
Ora: 17:04:19
Numero Pratica: T202015/2023
Pag: 2 - Fine

Tributi speciali: Euro 0,90

Visura storica per immobile

Situazione degli atti informatizzati al 10/02/2023

Dati della richiesta	Comune di PESCOROCCHIANO (Codice:G498)
Catasto Fabbricati	Provincia di RIETI Foglio: 36 Particella: 646 Sub.: 1

INTESTATO

1		Sede in ROMA (RM)			(1) Proprieta' 1000/1000
---	--	-------------------	--	--	--------------------------

Unità immobiliare dal 02/05/2022

N.	DATI IDENTIFICATIVI				DATI DI CLASSAMENTO						DATI DERIVANTI DA	
	Sezione Urbana	Foglio	Particella	Sub	Zona Cens.	Micro Zona	Categoria	Classe	Consistenza	Superficie Catastale	Rendita	
1		36	646	1			D/1				Euro 4.928,00	VARIAZIONE del 29/04/2022 Pratica n. RI0025498 in atti dal 02/05/2022 DIVISIONE-ULTIMAZIONE DI FABBRICATO URBANO (n. 25498.1/2022)
Indirizzo			LOCALITA' MONTE MORO n. SNC Piano T									
Notifica						Partita					Mod.58	
Annotazioni			classamento e rendita proposti (d.m. 701/94)									

Mappali Terreni Correlati
Codice Comune G498 - Foglio 36 - Particella 646

L'intestazione alla data della richiesta deriva dai seguenti atti:

Situazione degli intestati dal 29/04/2022

N.	DATI ANAGRAFICI	CODICE FISCALE	DIRITTI E ONERI REALI
1			(1) Proprieta' 1000/1000
DATI DERIVANTI DA		VARIAZIONE del 29/04/2022 Pratica n. RI0025498 in atti dal 02/05/2022 Protocollo NSD n. ENTRATE AGEV-ST1.REGISTRO UFFICIALE.3752955.29/04/2022 DIVISIONE-ULTIMAZIONE DI FABBRICATO URBANO (n. 25498.1/2022)	

Visura storica per immobile

Situazione degli atti informatizzati al 10/02/2023

Situazione dell'unità immobiliare che ha originato il precedente dal 18/09/2014

N.	DATI IDENTIFICATIVI				DATI DI CLASSAMENTO							DATI DERIVANTI DA
	Sezione Urbana	Foglio	Particella	Sub	Zona Cens.	Micro Zona	Categoria	Classe	Consistenza	Superficie Catastale	Rendita	
1		36	646				F/3					VARIAZIONE TOPONOMASTICA del 18/09/2014 Pratica n. RI0120638 in atti dal 18/09/2014 VARIAZIONE DI TOPONOMASTICA (n. 54060.1/2014)
Indirizzo			LOCALITA' MONTE MORO Piano T									
Notifica						Partita					Mod.58	

Situazione dell'unità immobiliare dal 12/03/2014

N.	DATI IDENTIFICATIVI				DATI DI CLASSAMENTO							DATI DERIVANTI DA
	Sezione Urbana	Foglio	Particella	Sub	Zona Cens.	Micro Zona	Categoria	Classe	Consistenza	Superficie Catastale	Rendita	
1		36	646				F/3					Variazione del 12/03/2014 Pratica n. RI0035432 in atti dal 12/03/2014 BONIFICA IDENTIFICATIVO CATASTALE (n. 15031.1/2014)
Indirizzo			SANT' ELPIDIO LOC. M. MORO Piano T									
Notifica						Partita					Mod.58	
Annotazioni			di stadio: cambio riferimento di mappa per collegamento al catasto terreni									

L'intestazione alla data della richiesta deriva dai seguenti atti:

Situazione degli intestati dal 12/03/2014

N.	DATI ANAGRAFICI	CODICE FISCALE	DIRITTI E ONERI REALI
1	[REDACTED] Sede in ROMA (RM)	[REDACTED]	(1) Proprieta' 1000/1000 fino al 29/04/2022
DATI DERIVANTI DA del 12/03/2014 Pratica n. RI0035432 in atti dal 12/03/2014 BONIFICA IDENTIFICATIVO CATASTALE (n. 15031.1/2014)			

Visura storica per immobile

Situazione degli atti informatizzati al 10/02/2023

Situazione dell'unità immobiliare che ha originato il precedente dal 25/06/2008

N.	DATI IDENTIFICATIVI				DATI DI CLASSAMENTO							DATI DERIVANTI DA	
	Sezione Urbana	Foglio	Particella	Sub	Zona Cens.	Micro Zona	Categoria	Classe	Consistenza	Superficie Catastale	Rendita		
1		36	607				F/3					COSTITUZIONE del 25/06/2008 Pratica n. R10084867 in atti dal 25/06/2008 COSTITUZIONE (n. 2362.1/2008)	
Indirizzo			SANT' ELPIDIO LOC. M. MORO Piano T										
Notifica						Partita						Mod.58	

L'intestazione alla data della richiesta deriva dai seguenti atti:

Situazione degli intestati dal 25/06/2008

N.	DATI ANAGRAFICI	CODICE FISCALE	DIRITTI E ONERI REALI
1	[REDACTED] Sede in ROMA (RM)	[REDACTED]	(1) Proprieta' 1000/1000 fino al 12/03/2014
DATI DERIVANTI DA COSTITUZIONE del 25/06/2008 Pratica n. R10084867 in atti dal 25/06/2008 COSTITUZIONE (n. 2362.1/2008)			

Visura telematica

Tributi speciali: Euro 0,90

* Codice Fiscale Validato in Anagrafe Tributaria.

Visura storica per immobile

Situazione degli atti informatizzati al 10/02/2023

Dati della richiesta	Comune di PESCOROCCHIANO (Codice:G498)
Catasto Fabbricati	Provincia di RIETI Foglio: 36 Particella: 646 Sub.: 2

INTESTATO

1		Sede in ROMA (RM)			(1) Proprieta' 1000/1000
---	--	-------------------	--	--	--------------------------

Unità immobiliare dal 02/05/2022

N.	DATI IDENTIFICATIVI				DATI DI CLASSAMENTO							DATI DERIVANTI DA
	Sezione Urbana	Foglio	Particella	Sub	Zona Cens.	Micro Zona	Categoria	Classe	Consistenza	Superficie Catastale	Rendita	
1		36	646	2			D/1				Euro 2.760,00	VARIAZIONE del 29/04/2022 Pratica n. RI0025498 in atti dal 02/05/2022 DIVISIONE-ULTIMAZIONE DI FABBRICATO URBANO (n. 25498.1/2022)
Indirizzo			LOCALITA' MONTE MORO n. SNC Piano T									
Notifica						Partita					Mod.58	
Annotazioni			classamento e rendita proposti (d.m. 701/94)									

Mappali Terreni Correlati
Codice Comune G498 - Foglio 36 - Particella 646

L'intestazione alla data della richiesta deriva dai seguenti atti:

Situazione degli intestati dal 29/04/2022

N.	DATI ANAGRAFICI	CODICE FISCALE	DIRITTI E ONERI REALI
1			(1) Proprieta' 1000/1000
DATI DERIVANTI DA	VARIAZIONE del 29/04/2022 Pratica n. RI0025498 in atti dal 02/05/2022 Protocollo NSD n. ENTRATE AGEV-ST1.REGISTRO UFFICIALE.3752955.29/04/2022 DIVISIONE-ULTIMAZIONE DI FABBRICATO URBANO (n. 25498.1/2022)		

Visura storica per immobile
Situazione degli atti informatizzati al 10/02/2023

Situazione dell'unità immobiliare che ha originato il precedente dal 18/09/2014

N.	DATI IDENTIFICATIVI				DATI DI CLASSAMENTO							DATI DERIVANTI DA
	Sezione Urbana	Foglio	Particella	Sub	Zona Cens.	Micro Zona	Categoria	Classe	Consistenza	Superficie Catastale	Rendita	
1		36	646				F/3					VARIAZIONE TOPONOMASTICA del 18/09/2014 Pratica n. R10120638 in atti dal 18/09/2014 VARIAZIONE DI TOPONOMASTICA (n. 54060.1/2014)
Indirizzo			LOCALITA' MONTE MORO Piano T									
Notifica						Partita						Mod 58

Situazione dell'unità immobiliare e dal 12/03/2014

N.	DATI IDENTIFICATIVI				DATI DI CLASSAMENTO							DATI DERIVANTI DA
	Sezione Urbana	Foglio	Particella	Sub	Zona Cens.	Micro Zona	Categoria	Classe	Consistenza	Superficie Catastale	Rendita	
1		36	646				F/3					Variazione del 12/03/2014 Pratica n. RI0035432 in atti dal 12/03/2014 BONIFICA IDENTIFICATIVO CATASTALE (n. 15031.1/2014)
Indirizzo			SANT' ELPIDIO LOC. M. MORO Piano T									
Notifica						Partita				Mod.58		
Annotazioni			di stadio: cambio riferimento di mappa per collegamento al catasto terreni									

L'intestazione alla data della richiesta deriva dai seguenti atti:

Situazione degli intestati dal 12/03/2014

N. 1	DATI ANAGRAFICI	CODICE FISCALE	DIRITTI E ONERI REALI
	Sede in ROMA (RM)		(1) Proprieta' 1000/1000 fino al 29/04/2022
DATI DERIVANTI DA		del 12/03/2014 Pratica n. RI0035432 in atti dal 12/03/2014 BONIFICA IDENTIFICATIVO CATASTALE (n. 15031.1/2014)	

Visura storica per immobile

Situazione degli atti informatizzati al 10/02/2023

Situazione dell'unità immobiliare che ha originato il precedente dal 25/06/2008

N.	DATI IDENTIFICATIVI				DATI DI CLASSAMENTO							DATI DERIVANTI DA	
	Sezione Urbana	Foglio	Particella	Sub	Zona Cens.	Micro Zona	Categoria	Classe	Consistenza	Superficie Catastale	Rendita		
1		36	607				F/3					COSTITUZIONE del 25/06/2008 Pratica n. RI0084867 in atti dal 25/06/2008 COSTITUZIONE (n. 2362.1/2008)	
Indirizzo			SANT' ELPIDIO LOC. M. MORO Piano T										
Notifica						Partita						Mod.58	

L'intestazione alla data della richiesta deriva dai seguenti atti:

Situazione degli intestati dal 25/06/2008

N.	DATI ANAGRAFICI	CODICE FISCALE	DIRITTI E ONERI REALI
1	[REDACTED] Sede in ROMA (RM)	[REDACTED]	(1) Proprieta' 1000/1000 fino al 12/03/2014
DATI DERIVANTI DA COSTITUZIONE del 25/06/2008 Pratica n. RI0084867 in atti dal 25/06/2008 COSTITUZIONE (n. 2362.1/2008)			

Visura telematica

Tributi speciali: Euro 0,90

* Codice Fiscale Validato in Anagrafe Tributaria.

Visura storica per immobile

Situazione degli atti informatizzati al 10/02/2023

Dati della richiesta	Comune di PESCOROCCHIANO (Codice: G498)
Catasto Fabbricati	Provincia di RIETI Foglio: 36 Particella: 646 Sub.: 3

Bene comune non censibile dal 02/05/2022

N.	DATI IDENTIFICATIVI				DATI DI CLASSAMENTO							DATI DERIVANTI DA
	Sezione Urbana	Foglio	Particella	Sub	Zona Cens.	Micro Zona	Categoria	Classe	Consistenza	Superficie Catastale	Rendita	
1		36	646	3								VARIAZIONE del 29/04/2022 Pratica n. R10025498 in atti dal 02/05/2022 DIVISIONE-ULTIMAZIONE DI FABBRICATO URBANO (n. 25498.1/2022)
Indirizzo			LOCALITA' MONTE MORO n. SNC Piano T									
Notifica						Partita	A			Mod.58		

Mappali Terreni Correlati

Codice Comune G498 - Foglio 36 - Particella 646

Situazione dell'unità immobiliare che ha originato il precedente dal 18/09/2014

N.	DATI IDENTIFICATIVI				DATI DI CLASSAMENTO							DATI DERIVANTI DA	
	Sezione Urbana	Foglio	Particella	Sub	Zona Cens.	Micro Zona	Categoria	Classe	Consistenza	Superficie Catastale	Rendita		
1		36	646				F/3					VARIAZIONE TOPONOMASTICA del 18/09/2014 Pratica n. RI0120638 in atti dal 18/09/2014 VARIAZIONE DI TOPONOMASTICA (n. 54060.1/2014)	
Indirizzo			LOCALITA' MONTE MORO Piano T										
Notifica						Partita						Mod.58	

Visura storica per immobile

Situazione degli atti informatizzati al 10/02/2023

Situazione dell'unità immobiliare dal 12/03/2014

N.	DATI IDENTIFICATIVI				DATI DI CLASSAMENTO							DATI DERIVANTI DA
	Sezione Urbana	Foglio	Particella	Sub	Zona Cens.	Micro Zona	Categoria	Classe	Consistenza	Superficie Catastale	Rendita	
1		36	646				F/3					Variazione del 12/03/2014 Pratica n. RI0035432 in atti dal 12/03/2014 BONIFICA IDENTIFICATIVO CATASTALE (n. 15031.1/2014)
Indirizzo			SANT' ELPIDIO LOC. M. MORO Piano T									
Notifica						Partita					Mod.58	
Annotazioni			di stadio: cambio riferimento di mappa per collegamento al catasto terreni									

L'intestazione alla data della richiesta deriva dai seguenti atti:

Situazione degli intestati dal 12/03/2014

N.	DATI ANAGRAFICI	CODICE FISCALE	DIRITTI E ONERI REALI
1	[REDACTED] Sede in ROMA (RM)	[REDACTED]	(1) Proprieta' 1000/1000 fino al 29/04/2022
DATI DERIVANTI DA del 12/03/2014 Pratica n. RI0035432 in atti dal 12/03/2014 BONIFICA IDENTIFICATIVO CATASTALE (n. 15031.1/2014)			

Situazione dell'unità immobiliare che ha originato il precedente dal 25/06/2008

N.	DATI IDENTIFICATIVI				DATI DI CLASSAMENTO							DATI DERIVANTI DA
	Sezione Urbana	Foglio	Particella	Sub	Zona Cens.	Micro Zona	Categoria	Classe	Consistenza	Superficie Catastale	Rendita	
1		36	607				F/3					COSTITUZIONE del 25/06/2008 Pratica n. RI0084867 in atti dal 25/06/2008 COSTITUZIONE (n. 2362.1/2008)
Indirizzo			SANT' ELPIDIO LOC. M. MORO Piano T									
Notifica						Partita					Mod.58	

L'intestazione alla data della richiesta deriva dai seguenti atti:

Situazione degli intestati dal 25/06/2008

N.	DATI ANAGRAFICI	CODICE FISCALE	DIRITTI E ONERI REALI
1	[REDACTED] Sede in ROMA (RM)	[REDACTED]	(1) Proprieta' 1000/1000 fino al 12/03/2014

Visura storica per immobile

Situazione degli atti informatizzati al 10/02/2023

Data: 10/02/2023 Ora: 17.05.20

Fine

Visura n.: T202551 Pag: 3

DATI DERIVANTI DA	COSTITUZIONE del 25/06/2008 Pratica n. RI0084867 in atti dal 25/06/2008 COSTITUZIONE (n. 2362.1/2008)
-------------------	---

Visura telematica

Tributi speciali: Euro 0,90

* Codice Fiscale Validato in Anagrafe Tributaria.

Catasto terreni
Visura attuale per immobile
Situazione degli atti informatizzati al 06/03/2023



Immobile di catasto terreni



Causali di aggiornamento ed annotazioni

Informazioni riportate negli atti del catasto al 06/03/2023

Dati identificativi: Comune di PESCOROCCHIANO (G498) (RI)

Foglio 36 Particella 646

Classamento:

Particella con destinazione: ENTE URBANO

Superficie: 3.045 m²

Ultimo atto di aggiornamento: Tipo Mappale del 23/06/2008 Pratica n. RI0083661 in atti dal 23/06/2008 (n. 83661.1/2008)

> **Dati identificativi**

Comune di PESCOROCCHIANO (G498) (RI)

Foglio 36 Particella 646

Aree di enti urbani e promiscui - Partita speciale 1

Tipo Mappale del 23/06/2008 Pratica n. RI0083661 in
atti dal 23/06/2008 (n. 83661.1/2008)

Unità immobiliari corrispondenti al catasto
fabbricati

Comune di PESCOROCCHIANO (G498) (RI)

Foglio 36 Particella 646

> **Dati di classamento**

Particella con destinazione: ENTE URBANO

Superficie: 3.045 m²

Tipo Mappale del 23/06/2008 Pratica n. RI0083661 in
atti dal 23/06/2008 (n. 83661.1/2008)

Visura telematica

Tributi speciali: Euro 0,90

Visura storica per immobile

Situazione degli atti informatizzati al 06/03/2023

Dati della richiesta	Comune di PESCOROCCHIANO (Codice:G498)
Catasto Terreni	Provincia di RIETI Foglio: 36 Particella: 646

Area di enti urbani e promiscui dal 23/06/2008

N.	DATI IDENTIFICATIVI			DATI CLASSAMENTO						DATI DERIVANTI DA	
	Foglio	Particella	Sub	Porz	Qualità Classe	Superficie(m²)	Deduz	Reddito			
						ha are ca		Dominicale	Agrario		
1	36	646		-	ENTE URBANO	30 45					Tipo Mappale del 23/06/2008 Pratica n. RI0083661 in atti dal 23/06/2008 (n. 83661.1/2008)
Notifica						Partita	1				

Nella variazione sono stati soppressi i seguenti immobili:

Foglio:36 Particella:607 ;

Mappali Fabbricati Correlati
 Codice Comune G498 - Foglio 36 - Particella 646/

Situazione dell'unità immobiliare che ha originato il precedente dal 04/07/2003

N.	DATI IDENTIFICATIVI			DATI CLASSAMENTO						DATI DERIVANTI DA	
	Foglio	Particella	Sub	Porz	Qualità Classe	Superficie(m²)	Deduz	Reddito			
						ha are ca		Dominicale	Agrario		
1	36	607		-	SEMINATIVO 3	30 45		Euro 3,15	Euro 4,72	FRAZIONAMENTO del 04/07/2003 Pratica n. 83923 in atti dal 04/07/2003 (n. 1940.2/2003)	
Notifica						Partita					
Annotazioni				di immobile: COMPRENDE IL FG. 36 N. 609.612.290							

Nella variazione sono stati soppressi i seguenti immobili:

Foglio:36 Particella:290 ; Foglio:36 Particella:609 ; Foglio:36 Particella:612 ;

Visura storica per immobile

Situazione degli atti informatizzati al 06/03/2023

Situazione dell'unità immobiliare dal 04/07/2003

N.	DATI IDENTIFICATIVI			DATI CLASSAMENTO						DATI DERIVANTI DA
	Foglio	Particella	Sub	Porz	Qualità Classe	Superficie(m²)	Deduz	Reddito		
						ha are ca		Dominicale	Agrario	
1	36	607		-	SEMINATIVO 3	09 90		Euro 1,02	Euro 1,53	FRAZIONAMENTO del 04/07/2003 Pratica n. 83923 in atti dal 04/07/2003 (n. 1940.1/2003)
Notifica							Partita			

Nella variazione sono stati soppressi i seguenti immobili:

Foglio:36 Particella:309 ; Foglio:36 Particella:427 ; Foglio:36 Particella:469 ;

Sono stati inoltre variati i seguenti immobili:

Foglio:36 Particella:608 ; Foglio:36 Particella:609 ; Foglio:36 Particella:610 ; Foglio:36 Particella:611 ; Foglio:36 Particella:612 ;

L'intestazione alla data della richiesta deriva dai seguenti atti:

Situazione degli intestati dal 16/02/2006

N.	DATI ANAGRAFICI		CODICE FISCALE	DIRITTI E ONERI REALI
1	[redacted] Sede in ROMA (RM)		[redacted]	(1) Proprieta' 1/1 fino al 23/06/2008
DATI DERIVANTI DA		Atto del 16/02/2006 Pubblico ufficiale [redacted] Sede ROMA (RM) Repertorio n. 8931 - COMPRAVENDITA Nota presentata con Modello Unico n. 950.1/2006 Reparto PI di RIETI in atti dal 27/02/2006		

Situazione degli intestati dal 30/09/2003

N.	DATI ANAGRAFICI		CODICE FISCALE	DIRITTI E ONERI REALI
1	[redacted] nata a ROMA (RM) il 29/03/1944		[redacted]	(1) Proprieta' 1/1 in regime di separazione dei beni fino al 16/02/2006
DATI DERIVANTI DA		Atto del 30/09/2003 Pubblico ufficiale [redacted] Sede PESCOROCCHIANO (RI) Repertorio n. 9 - COMPRAVENDITA Trascrizione n. 7387.1/2003 Reparto PI di RIETI in atti dal 28/11/2003		

Situazione degli intestati dal 04/07/2003

N.	DATI ANAGRAFICI		CODICE FISCALE	DIRITTI E ONERI REALI
1	COMUNE DI PESCOROCCHIANO Sede in PESCOROCCHIANO (RI)		[redacted]	(1) Proprieta' 1/1 fino al 30/09/2003
DATI DERIVANTI DA		FRAZIONAMENTO del 04/07/2003 Pratica n. 83923 in atti dal 04/07/2003 (n. 1940.1/2003)		

Visura storica per immobile

Situazione degli atti informatizzati al 06/03/2023

Situazione dell'unità immobiliare che ha originato il precedente dal 19/06/2001

N.	DATI IDENTIFICATIVI			DATI CLASSAMENTO						DATI DERIVANTI DA	
	Foglio	Particella	Sub	Porz	Qualità Classe	Superficie(m²)	Deduz	Reddito			
						ha are ca		Dominicale	Agrario		
1	36	427		-	SEMINATIVO 3	10 10		Euro 1,04 L. 2.020	Euro 1,56 L. 3.030	Variazione del 19/06/2001 Pratica n. 23372 in atti dal 19/06/2001 (n. 1546.1/2001)	
Notifica						Partita					
Annotazioni				di immobile: ATTO DI AGGIORNAMENTO NON CONFORME ALL'ART.1,COMMA 8, DEL D.M.F. N.701/94							

Sono stati inoltre variati i seguenti immobili:

Foglio:36 Particella:393 ; Foglio:36 Particella:394 ; Foglio:36 Particella:395 ; Foglio:36 Particella:396 ; Foglio:36 Particella:397 ; Foglio:36 Particella:398 ; Foglio:36 Particella:399 ; Foglio:36 Particella:400 ; Foglio:36 Particella:401 ; Foglio:36 Particella:402 ; Foglio:36 Particella:403 ; Foglio:36 Particella:404 ; Foglio:36 Particella:405 ; Foglio:36 Particella:406 ; Foglio:36 Particella:407 ; Foglio:36 Particella:408 ; Foglio:36 Particella:409 ; Foglio:36 Particella:410 ; Foglio:36 Particella:411 ; Foglio:36 Particella:412 ; Foglio:36 Particella:413 ; Foglio:36 Particella:414 ; Foglio:36 Particella:415 ; Foglio:36 Particella:416 ; Foglio:36 Particella:417 ; Foglio:36 Particella:418 ; Foglio:36 Particella:419 ; Foglio:36 Particella:420 ; Foglio:36 Particella:421 ; Foglio:36 Particella:422 ; Foglio:36 Particella:423 ; Foglio:36 Particella:424 ; Foglio:36 Particella:425 ; Foglio:36 Particella:426 ; Foglio:36 Particella:428 ; Foglio:36 Particella:429 ; Foglio:36 Particella:430 ; Foglio:36 Particella:431 ; Foglio:36 Particella:432 ; Foglio:36 Particella:433 ; Foglio:36 Particella:434 ; Foglio:36 Particella:435 ; Foglio:36 Particella:436 ; Foglio:36 Particella:437 ; Foglio:36 Particella:438 ; Foglio:36 Particella:439 ; Foglio:36 Particella:440 ; Foglio:36 Particella:441 ; Foglio:36 Particella:442 ; Foglio:36 Particella:443 ; Foglio:36 Particella:444 ; Foglio:36 Particella:445 ; Foglio:36 Particella:446 ; Foglio:36 Particella:447 ; Foglio:36 Particella:448 ; Foglio:36 Particella:449 ; Foglio:36 Particella:450 ; Foglio:36 Particella:451 ; Foglio:36 Particella:452 ; Foglio:36 Particella:453 ; Foglio:36 Particella:454 ; Foglio:36 Particella:455 ; Foglio:36 Particella:456 ; Foglio:36 Particella:457 ; Foglio:36 Particella:458 ; Foglio:36 Particella:459 ; Foglio:36 Particella:460 ; Foglio:36 Particella:461 ; Foglio:36 Particella:462 ; Foglio:36 Particella:463 ; Foglio:36 Particella:464 ; Foglio:36 Particella:465 ; Foglio:36 Particella:466 ; Foglio:36 Particella:467 ; Foglio:36 Particella:468 ; Foglio:36 Particella:469 ; Foglio:36 Particella:470 ; Foglio:36 Particella:471 ; Foglio:36 Particella:472 ; Foglio:36 Particella:473 ; Foglio:36 Particella:474 ; Foglio:36 Particella:475 ; Foglio:36 Particella:476 ; Foglio:36 Particella:477 ; Foglio:36 Particella:478 ; Foglio:36 Particella:479 ; Foglio:36 Particella:480 ; Foglio:36 Particella:481 ; Foglio:36 Particella:482 ; Foglio:36 Particella:483 ; Foglio:36 Particella:484 ; Foglio:36 Particella:485 ; Foglio:36 Particella:486 ; Foglio:36 Particella:487 ; Foglio:36 Particella:488 ; Foglio:36 Particella:489 ; Foglio:36 Particella:490 ; Foglio:36 Particella:491 ; Foglio:36 Particella:492 ; Foglio:36 Particella:493 ; Foglio:36 Particella:494 ; Foglio:36 Particella:495 ;

Situazione dell'unità immobiliare dal 19/06/2001

N.	DATI IDENTIFICATIVI			DATI CLASSAMENTO						DATI DERIVANTI DA
	Foglio	Particella	Sub	Porz	Qualità Classe	Superficie(m²)	Deduz	Reddito		
						ha are ca		Dominicale	Agrario	
1	36	427		-	SEMINATIVO 3	10 10		L. 2.020	L. 3.030	FRAZIONAMENTO del 19/06/2001 Pratica n. 23372 in atti dal 19/06/2001 (n. 1546.1/2001)

Visura storica per immobile

Situazione degli atti informatizzati al 06/03/2023

Notifica		Partita			
----------	--	---------	--	--	--

Nella variazione sono stati soppressi i seguenti immobili:

Foglio:36 Particella:16 ; Foglio:36 Particella:18 ; Foglio:36 Particella:40 ; Foglio:36 Particella:50 ; Foglio:36 Particella:164 ; Foglio:36 Particella:201 ; Foglio:36 Particella:202 ; Foglio:36 Particella:203 ; Foglio:36 Particella:204 ;
 Foglio:36 Particella:209 ; Foglio:36 Particella:223 ; Foglio:36 Particella:254 ; Foglio:36 Particella:258 ; Foglio:36 Particella:259 ; Foglio:36 Particella:260 ; Foglio:36 Particella:261 ; Foglio:36 Particella:262 ; Foglio:36 Particella:287 ;
 Foglio:36 Particella:294 ; Foglio:36 Particella:296 ; Foglio:36 Particella:299 ; Foglio:36 Particella:301 ; Foglio:36 Particella:303 ; Foglio:36 Particella:306 ; Foglio:36 Particella:312 ; Foglio:36 Particella:371 ; Foglio:36 Particella:374 ;
 Foglio:36 Particella:376 ; Foglio:36 Particella:377 ; Foglio:36 Particella:381 ; Foglio:36 Particella:383 ; Foglio:36 Particella:390 ;

Sono stati inoltre variati i seguenti immobili:

Foglio:36 Particella:393 ; Foglio:36 Particella:394 ; Foglio:36 Particella:395 ; Foglio:36 Particella:396 ; Foglio:36 Particella:397 ; Foglio:36 Particella:398 ; Foglio:36 Particella:399 ; Foglio:36 Particella:400 ; Foglio:36 Particella:401 ;
 Foglio:36 Particella:402 ; Foglio:36 Particella:403 ; Foglio:36 Particella:404 ; Foglio:36 Particella:405 ; Foglio:36 Particella:406 ; Foglio:36 Particella:407 ; Foglio:36 Particella:408 ; Foglio:36 Particella:409 ; Foglio:36 Particella:410 ;
 Foglio:36 Particella:411 ; Foglio:36 Particella:412 ; Foglio:36 Particella:413 ; Foglio:36 Particella:414 ; Foglio:36 Particella:415 ; Foglio:36 Particella:416 ; Foglio:36 Particella:417 ; Foglio:36 Particella:418 ; Foglio:36 Particella:419 ;
 Foglio:36 Particella:420 ; Foglio:36 Particella:421 ; Foglio:36 Particella:422 ; Foglio:36 Particella:423 ; Foglio:36 Particella:424 ; Foglio:36 Particella:425 ; Foglio:36 Particella:426 ; Foglio:36 Particella:428 ; Foglio:36 Particella:429 ;
 Foglio:36 Particella:430 ; Foglio:36 Particella:431 ; Foglio:36 Particella:432 ; Foglio:36 Particella:433 ; Foglio:36 Particella:434 ; Foglio:36 Particella:435 ; Foglio:36 Particella:436 ; Foglio:36 Particella:437 ; Foglio:36 Particella:438 ;
 Foglio:36 Particella:439 ; Foglio:36 Particella:440 ; Foglio:36 Particella:441 ; Foglio:36 Particella:442 ; Foglio:36 Particella:443 ; Foglio:36 Particella:444 ; Foglio:36 Particella:445 ; Foglio:36 Particella:446 ; Foglio:36 Particella:447 ;
 Foglio:36 Particella:448 ; Foglio:36 Particella:449 ; Foglio:36 Particella:450 ; Foglio:36 Particella:451 ; Foglio:36 Particella:452 ; Foglio:36 Particella:453 ; Foglio:36 Particella:454 ; Foglio:36 Particella:455 ; Foglio:36 Particella:456 ;
 Foglio:36 Particella:457 ; Foglio:36 Particella:458 ; Foglio:36 Particella:459 ; Foglio:36 Particella:460 ; Foglio:36 Particella:461 ; Foglio:36 Particella:462 ; Foglio:36 Particella:463 ; Foglio:36 Particella:464 ; Foglio:36 Particella:465 ;
 Foglio:36 Particella:466 ; Foglio:36 Particella:467 ; Foglio:36 Particella:468 ; Foglio:36 Particella:469 ; Foglio:36 Particella:470 ; Foglio:36 Particella:471 ; Foglio:36 Particella:472 ; Foglio:36 Particella:473 ; Foglio:36 Particella:474 ;
 Foglio:36 Particella:475 ; Foglio:36 Particella:476 ; Foglio:36 Particella:477 ; Foglio:36 Particella:478 ; Foglio:36 Particella:479 ; Foglio:36 Particella:480 ; Foglio:36 Particella:481 ; Foglio:36 Particella:482 ; Foglio:36 Particella:483 ;
 Foglio:36 Particella:484 ; Foglio:36 Particella:485 ; Foglio:36 Particella:486 ; Foglio:36 Particella:487 ; Foglio:36 Particella:488 ; Foglio:36 Particella:489 ; Foglio:36 Particella:490 ; Foglio:36 Particella:491 ; Foglio:36 Particella:492 ;
 Foglio:36 Particella:493 ; Foglio:36 Particella:494 ; Foglio:36 Particella:495 ;

L'intestazione alla data della richiesta deriva dai seguenti atti:

Situazione degli intestati dal 26/03/2002

N.	DATI ANAGRAFICI	CODICE FISCALE	DIRITTI E ONERI REALI
1			(1) Proprietà 1/1 fino al 04/07/2003
DATI DERIVANTI DA	Atto amministrativo DECRETO (DISPOSIZIONI DELLE AUTORITA') del 26/03/2002 Pubblico ufficiale COMUNE DI PESCOROCCHIANO Sede PESCOROCCHIANO (RI) Repertorio n. 1759 - ESPROPRIAZIONE PER PUBBLICA UTILITA' Trascrizione n. 1762.1/2002 Reparto PI di RIETI in atti dal 08/04/2002		

Visura storica per immobile

Situazione degli atti informatizzati al 06/03/2023

Situazione degli intestati dal 19/06/2001

N.	DATI ANAGRAFICI	CODICE FISCALE	DIRITTI E ONERI REALI
1	██████████ nato a PESCOROCCHIANO (RI) il 05/06/1943	██████████	(1) Proprieta' 1000/1000 fino al 26/03/2002
DATI DERIVANTI DA		FRAZIONAMENTO del 19/06/2001 Pratica n. 23372 in atti dal 19/06/2001 (n. 1546.1/2001)	

Situazione dell'unità immobiliare che ha originato il precedente dal 30/10/2000

N.	DATI IDENTIFICATIVI			DATI CLASSAMENTO					DATI DERIVANTI DA	
	Foglio	Particella	Sub	Porz	Qualità Classe	Superficie(m²)	Deduz	Reddito		
						ha are ca		Dominicale	Agrario	
1	36	303		-	SEMINATIVO 3	22 00		L. 4.400	L. 6.600	VARIAZIONE D'UFFICIO del 30/10/2000 Pratica n. 108834 in atti dal 30/10/2000 TF (n. 1007.1/1999)
Notifica							Partita			
Annotazioni				di immobile: ATTO DI AGGIORNAMENTO NON CONFORME ALL'ART. 1 COMMA 8 DEL DMF 701/94						

Sono stati inoltre variati i seguenti immobili:

Foglio:36 Particella:302 ; Foglio:36 Particella:304 ; Foglio:36 Particella:305 ;

Situazione dell'unità immobiliare dal 16/04/1999

N.	DATI IDENTIFICATIVI			DATI CLASSAMENTO					DATI DERIVANTI DA	
	Foglio	Particella	Sub	Porz	Qualità Classe	Superficie(m²) ha are ca	Deduz	Reddito		
								Dominicale	Agrario	
1	36	303		-	SEMINATIVO 3	22 00		L. 4.400	L. 6.600	FRAZIONAMENTO del 16/04/1999 in atti dal 16/04/1999 (n. 1007.6/1999)
Notifica						Partita		8386		

Nella variazione sono stati soppressi i seguenti immobili:

Foglio:36 Particella:210 ;

Sono stati inoltre variati i seguenti immobili:

Foglio:36 Particella:304 ; Foglio:36 Particella:305 ;

Visura storica per immobile

Situazione degli atti informatizzati al 06/03/2023

Data: 06/03/2023 Ora: 12.08.14

Segue

Visura n.: T204939 Pag: 6

L'intestazione alla data della richiesta deriva dai seguenti atti:

Situazione degli intestati dal 16/04/1999

N.	DATI ANAGRAFICI	CODICE FISCALE	DIRITTI E ONERI REALI
1	[REDACTED] nato a PESCOROCCHIANO (RI) il 05/06/1943	[REDACTED]	(99) Da verificare fino al 19/06/2001
DATI DERIVANTI DA FRAZIONAMENTO del 16/04/1999 in atti dal 16/04/1999 (n. 1007.6/1999)			

Situazione dell'unità immobiliare che ha originato il precedente dal 22/12/1983

N.	DATI IDENTIFICATIVI			DATI CLASSAMENTO				DATI DERIVANTI DA	
	Foglio	Particella	Sub	Porz	Qualità Classe	Superficie(m²)	Deduz	Reddito	
						ha are ca		Dominicale	Agrario
1	36	210		-	SEMINATIVO 3	30 20		L. 6.040	L. 9.060
Notifica						Partita	9545		
FRAZIONAMENTO del 22/12/1983 in atti dal 24/09/1985 (n. 9485)									

Sono stati inoltre variati i seguenti immobili:

Foglio:36 Particella:12 ; Foglio:36 Particella:207 ; Foglio:36 Particella:208 ; Foglio:36 Particella:209 ; Foglio:36 Particella:211 ;

L'intestazione alla data della richiesta deriva dai seguenti atti:

Situazione degli intestati dal 22/12/1983

N.	DATI ANAGRAFICI	CODICE FISCALE	DIRITTI E ONERI REALI
1	[REDACTED] nato a PESCOROCCHIANO (RI) il 05/06/1943	[REDACTED]	(99) Da verificare fino al 16/04/1999
DATI DERIVANTI DA Atto amministrativo DECRETO (DISPOSIZIONI DELLE AUTORITA') del 22/12/1983 Pubblico ufficiale PRETURA Sede RIETI (RI) Repertorio n. 3750 - UR Sede RIETI (RI) Registrazione n. 339 registrato in data 05/04/1984 - Voltura n. 9485 in atti dal 24/09/1985			

Situazione degli intestati dal 22/12/1983

N.	DATI ANAGRAFICI	CODICE FISCALE	DIRITTI E ONERI REALI
1	[REDACTED] nata a PESCOROCCHIANO (RI) il 20/05/1925	[REDACTED]	(1) Proprieta' 168/20160 fino al 22/12/1983
2	[REDACTED] nato a PESCOROCCHIANO (RI) il 02/05/1934		(1) Proprieta' 168/20160 fino al 22/12/1983
3	[REDACTED] nata a PESCOROCCHIANO (RI) il 13/10/1948		(1) Proprieta' 315/20160 fino al 22/12/1983
4	[REDACTED] nata a PESCOROCCHIANO (RI) il 06/06/1915		(30) Usufruttuario parziale fino al 22/12/1983
5	[REDACTED] nata a PESCOROCCHIANO (RI) il 26/09/1926		(1) Proprieta' 168/20160 fino al 22/12/1983
6	[REDACTED] nata a PESCOROCCHIANO (RI) il 23/09/1923		(1) Proprieta' 480/20160 fino al 22/12/1983
7	[REDACTED] nato a PESCOROCCHIANO (RI) il 28/04/1913		(1) Proprieta' 945/20160 fino al 22/12/1983
8	[REDACTED] nato a PESCOROCCHIANO (RI) il 04/05/1903		(1) Proprieta' 980/20160 fino al 22/12/1983
9	[REDACTED] nata a PESCOROCCHIANO (RI) il 07/05/1946		(1) Proprieta' 378/20160 fino al 22/12/1983
10	[REDACTED] nato a PESCOROCCHIANO (RI) il 30/03/1917		(1) Proprieta' 1040/20160 fino al 22/12/1983
11	[REDACTED] nato a PESCOROCCHIANO (RI) il 27/09/1951		(1) Proprieta' 315/20160 fino al 22/12/1983

Visura storica per immobile
Situazione degli atti informatizzati al 06/03/2023

12	[REDACTED] nato a PESCOROCCHIANO (RI) il 11/08/1926	[REDACTED]	(1) Proprieta' 245/20160	fino al 22/12/1983
13	[REDACTED] nata a PESCOROCCHIANO (RI) il 01/06/1948	[REDACTED]	(1) Proprieta' 378/20160	fino al 22/12/1983
14	[REDACTED] nato a PESCOROCCHIANO (RI) il 02/06/1951	[REDACTED]	(4) Comproprietario per 1134/20160	fino al 22/12/1983
15	[REDACTED] nato a PESCOROCCHIANO (RI) il 17/04/1907	[REDACTED]	(1) Proprieta' 1134/20160	fino al 22/12/1983
16	[REDACTED] nata a PESCOROCCHIANO (RI) il 06/03/1892	[REDACTED]	(30) Usufruttuario parziale	fino al 22/12/1983
17	[REDACTED]	[REDACTED]	(1) Proprieta' 1040/20160	fino al 22/12/1983
18	[REDACTED] nata a PESCOROCCHIANO (RI) il 16/06/1922	[REDACTED]	(30) Usufruttuario parziale	fino al 22/12/1983
19	[REDACTED] nata a PESCOROCCHIANO (RI) il 16/06/1922	[REDACTED]	(4) Comproprietario per 1134/20160	fino al 22/12/1983
20	[REDACTED] nata a PESCOROCCHIANO (RI) il 17/02/1921	[REDACTED]	(30) Usufruttuario parziale	fino al 22/12/1983
21	[REDACTED] nato a PESCOROCCHIANO (RI) il 29/03/1917	[REDACTED]	(1) Proprieta' 945/20160	fino al 22/12/1983
22	[REDACTED] nata a PESCOROCCHIANO (RI) il 09/10/1919	[REDACTED]	(1) Proprieta' 630/20160	fino al 22/12/1983
23	[REDACTED] nato a PESCOROCCHIANO (RI) il 05/06/1949	[REDACTED]	(4) Comproprietario per 1134/20160	fino al 22/12/1983
24	[REDACTED] nato a PESCOROCCHIANO (RI) il 05/06/1930	[REDACTED]	(1) Proprieta' 245/20160	fino al 22/12/1983
25	[REDACTED] nata a PESCOROCCHIANO (RI) il 21/11/1940	[REDACTED]	(1) Proprieta' 378/20160	fino al 22/12/1983
26	[REDACTED] nato a PESCOROCCHIANO (RI) il 05/07/1928	[REDACTED]	(1) Proprieta' 1040/20160	fino al 22/12/1983
27	[REDACTED] nato a PESCOROCCHIANO (RI) il 28/03/1908	[REDACTED]	(1) Proprieta' 980/20160	fino al 22/12/1983
28	[REDACTED] PESCOROCCHIANO (RI) il 25/07/1910	[REDACTED]	(1) Proprieta' 630/20160	fino al 22/12/1983
29	[REDACTED] nata a PESCOROCCHIANO (RI) il 29/03/1950	[REDACTED]	(1) Proprieta' 315/20160	fino al 22/12/1983
30	[REDACTED] nata a PESCOROCCHIANO (RI) il 02/10/1924	[REDACTED]	(1) Proprieta' 480/20160	fino al 22/12/1983
31	[REDACTED] nata a PESCOROCCHIANO (RI) il 19/06/1892	[REDACTED]	(30) Usufruttuario parziale	fino al 22/12/1983
32	[REDACTED]	[REDACTED]	(1) Proprieta' 480/20160	fino al 22/12/1983
33	[REDACTED] nato a PESCOROCCHIANO (RI) il 14/05/1922	[REDACTED]	(1) Proprieta' 945/20160	fino al 22/12/1983
34	[REDACTED]	[REDACTED]	(30) Usufruttuario parziale	fino al 22/12/1983
35	[REDACTED] nata a PESCOROCCHIANO (RI) il 13/11/1943	[REDACTED]	(1) Proprieta' 245/20160	fino al 22/12/1983
36	[REDACTED] nata a PESCOROCCHIANO (RI) il 06/12/1937	[REDACTED]	(1) Proprieta' 245/20160	fino al 22/12/1983
37	[REDACTED] nata a PESCOROCCHIANO (RI) il 26/05/1905	[REDACTED]	(1) Proprieta' 560/20160	fino al 22/12/1983
38	[REDACTED] nato a PESCOROCCHIANO (RI) il 06/05/1911	[REDACTED]	(1) Proprieta' 980/20160	fino al 22/12/1983
39	[REDACTED] nato a PESCOROCCHIANO (RI) il 18/12/1899	[REDACTED]	(1) Proprieta' 1134/20160	fino al 22/12/1983
40	[REDACTED] nata a PESCOROCCHIANO (RI) il 04/07/1915	[REDACTED]	(1) Proprieta' 560/20160	fino al 22/12/1983
41	[REDACTED] nata a PESCOROCCHIANO (RI) il 08/09/1921	[REDACTED]	(1) Proprieta' 480/20160	fino al 22/12/1983
DATI DERIVANTI DA FRAZIONAMENTO del 22/12/1983 in atti dal 24/09/1985 (n. 9485)				

Situazione dell'unità immobiliare che ha originato il precedente dall'impianto meccanografico

N.	DATI IDENTIFICATIVI			DATI CLASSAMENTO						DATI DERIVANTI DA
	Foglio	Particella	Sub	Porz	Qualità Classe	Superficie(m²)	Deduz	Reddito		
						ha are ca		Dominicale	Agrario	
1	36	12		-	SEMINATIVO 3	2 55 30		L. 51.060	L. 76.590	Impianto meccanografico del 26/11/1977

Visura storica per immobile

Situazione degli atti informatizzati al 06/03/2023

Data: 06/03/2023 Ora: 12.08.14

Segue

Visura n.: T204939 Pag: 8

Notifica		Partita	6314		
----------	--	---------	------	--	--

L'intestazione alla data della richiesta deriva dai seguenti atti:

Situazione degli intestati dal 16/11/1980

N.	DATI ANAGRAFICI	CODICE FISCALE	DIRITTI E ONERI REALI
1	nata a PESCOROCCHIANO (RI) il 20/05/1925		(1) Proprieta' 168/20160 fino al 05/12/1977
2	nata a PESCOROCCHIANO (RI) il 26/09/1926		(1) Proprieta' 168/20160 fino al 05/12/1977
3	nato a PESCOROCCHIANO (RI) il 02/05/1934		(1) Proprieta' 168/20160 fino al 05/12/1977
4	nata a PESCOROCCHIANO (RI) il 13/10/1948		(1) Proprieta' 315/20160 fino al 13/03/1972
5	nato a PESCOROCCHIANO (RI) il 05/07/1928		(1) Proprieta' 1040/20160 fino al 13/03/1972
6	nato a PESCOROCCHIANO (RI) il 27/09/1951		(1) Proprieta' 315/21060 fino al 13/03/1972
7	nato a PESCOROCCHIANO (RI) il 29/03/1917		(1) Proprieta' 945/20160 fino al 13/03/1972
8	nato a PESCOROCCHIANO (RI) il 30/03/1917		(1) Proprieta' 1040/20160 fino al 13/03/1972
9	nato a PESCOROCCHIANO (RI) il 04/05/1903		(1) Proprieta' 980/20160 fino al 13/03/1972
10	nata a PESCOROCCHIANO (RI) il 23/09/1923		(1) Proprieta' 480/20160 fino al 13/03/1972
11	nata a PESCOROCCHIANO (RI) il 09/10/1919		(1) Proprieta' 630/20160 fino al 13/03/1972
12	nato a PESCOROCCHIANO (RI) il 28/04/1913		(1) Proprieta' 945/20160 fino al 13/03/1972
13	nata a PESCOROCCHIANO (RI) il 29/03/1950		(1) Proprieta' 315/20160 fino al 13/03/1972
DATI DERIVANTI DA DENUNZIA (NEI PASSAGGI PER CAUSA DI MORTE) del 16/11/1980 - UR Sede AVEZZANO (AQ) Registrazione Volume 419 n. 97 registrato in data 02/04/1981 - Voltura n. 31381 in atti dal 31/10/1981			

Situazione degli intestati dal 05/12/1977

N.	DATI ANAGRAFICI	CODICE FISCALE	DIRITTI E ONERI REALI
1	nato a PESCOROCCHIANO (RI) il 02/06/1951		(4) Comproprietario per 1134/20160 fino al 16/04/1999
2	nata a PESCOROCCHIANO (RI) il 13/10/1948		(1) Proprieta' 315/20160 fino al 16/04/1999
3	nato a PESCOROCCHIANO (RI) il 02/05/1934		(1) Proprieta' 168/20160 fino al 16/04/1999
4	nata a PESCOROCCHIANO (RI) il 20/05/1925		(1) Proprieta' 168/20160 fino al 16/04/1999
5	nata a PESCOROCCHIANO (RI) il 26/09/1926		(1) Proprieta' 168/20160 fino al 16/04/1999
6	nata a PESCOROCCHIANO (RI) il 06/06/1915		(30) Usufruttuario parziale fino al 16/04/1999
7	nata a PESCOROCCHIANO (RI) il 08/09/1921		(1) Proprieta' 480/20160 fino al 16/04/1999
8	nata a PESCOROCCHIANO (RI) il 04/07/1915		(1) Proprieta' 560/20160 fino al 16/04/1999
9	nato a PESCOROCCHIANO (RI) il 17/04/1907		(1) Proprieta' 1134/20160 fino al 16/04/1999
10			(1) Proprieta' 1040/20160 fino al 16/04/1999
11	nata a PESCOROCCHIANO (RI) il 06/03/1892		(30) Usufruttuario parziale fino al 16/04/1999
12	nata a PESCOROCCHIANO (RI) il 16/06/1922		(30) Usufruttuario parziale fino al 16/04/1999
13	nata a PESCOROCCHIANO (RI) il 16/06/1922		(4) Comproprietario per 1134/20160 fino al 16/04/1999

Visura storica per immobile

Situazione degli atti informatizzati al 06/03/2023

Data: 06/03/2023 Ora: 12.08.14

Segue

Visura n.: T204939 Pag: 9

14	[REDACTED] nata a PESCOROCCHIANO (RI) il 17/02/1921		(30) Usufruttuario parziale fino al 16/04/1999
15	[REDACTED] nata a PESCOROCCHIANO (RI) il 09/10/1919		(1) Proprieta' 630/20160 fino al 16/04/1999
16	[REDACTED] nato a PESCOROCCHIANO (RI) il 05/06/1949		(4) Comproprietario per 1134/20160 fino al 16/04/1999
17	[REDACTED] nato a PESCOROCCHIANO (RI) il 29/03/1917		(1) Proprieta' 945/20160 fino al 16/04/1999
18	[REDACTED] nato a PESCOROCCHIANO (RI) il 05/06/1930		(1) Proprieta' 245/20160 fino al 16/04/1999
19	[REDACTED] nata a PESCOROCCHIANO (RI) il 21/11/1940		(1) Proprieta' 378/20160 fino al 16/04/1999
20	[REDACTED] nato a PESCOROCCHIANO (RI) il 05/07/1928		(1) Proprieta' 1040/20160 fino al 16/04/1999
21	[REDACTED] nato a PESCOROCCHIANO (RI) il 27/09/1951		(1) Proprieta' 315/20160 fino al 16/04/1999
22	[REDACTED] nata a PESCOROCCHIANO (RI) il 07/05/1946		(1) Proprieta' 378/20160 fino al 16/04/1999
23	[REDACTED] nato a PESCOROCCHIANO (RI) il 11/08/1926		(1) Proprieta' 245/20160 fino al 16/04/1999
24	[REDACTED] nata a PESCOROCCHIANO (RI) il 01/06/1948		(1) Proprieta' 378/20160 fino al 16/04/1999
25	[REDACTED] nato a PESCOROCCHIANO (RI) il 28/04/1913		(1) Proprieta' 945/20160 fino al 16/04/1999
26	[REDACTED] nato a PESCOROCCHIANO (RI) il 04/05/1903		(1) Proprieta' 980/20160 fino al 16/04/1999
27	[REDACTED] nata a PESCOROCCHIANO (RI) il 23/09/1923		(1) Proprieta' 480/20160 fino al 16/04/1999
28	[REDACTED] nato a PESCOROCCHIANO (RI) il 30/03/1917		(1) Proprieta' 1040/20160 fino al 16/04/1999
29	[REDACTED] nata a PESCOROCCHIANO (RI) il 25/07/1910		(1) Proprieta' 630/20160 fino al 16/04/1999
30	[REDACTED] nata a PESCOROCCHIANO (RI) il 02/10/1924		(1) Proprieta' 480/20160 fino al 16/04/1999
31	[REDACTED] nata a PESCOROCCHIANO (RI) il 29/03/1950		(1) Proprieta' 315/20160 fino al 16/04/1999
32	[REDACTED] nato a PESCOROCCHIANO (RI) il 06/05/1911		(1) Proprieta' 980/20160 fino al 16/04/1999
33	[REDACTED] nata a PESCOROCCHIANO (RI) il 26/05/1905		(1) Proprieta' 560/20160 fino al 16/04/1999
34	[REDACTED] nata a PESCOROCCHIANO (RI) il 06/12/1937		(1) Proprieta' 245/20160 fino al 16/04/1999
35	[REDACTED] nata a PESCOROCCHIANO (RI) il 13/11/1943		(1) Proprieta' 245/20160 fino al 16/04/1999
36	[REDACTED] nato a PESCOROCCHIANO (RI) il 18/12/1899		(1) Proprieta' 1134/20160 fino al 16/04/1999
37	[REDACTED] nato a PESCOROCCHIANO (RI) il 14/05/1922		(1) Proprieta' 945/20160 fino al 16/04/1999
38	[REDACTED] nato a PESCOROCCHIANO (RI) il 28/03/1908		(1) Proprieta' 980/20160 fino al 16/04/1999
39	[REDACTED]		(30) Usufruttuario parziale fino al 16/04/1999
40	[REDACTED]		(1) Proprieta' 480/20160 fino al 16/04/1999
41	[REDACTED] nata a PESCOROCCHIANO (RI) il 19/06/1892		(30) Usufruttuario parziale fino al 16/04/1999
DATI DERIVANTI DA DENUNZIA (NEI PASSAGGI PER CAUSA DI MORTE) del 05/12/1977 - UR Sede RIETI (RI) Registrazione Volume 642 n. 2 registrato in data 29/11/1982 - Voltura n. 2184 in atti dal 24/09/1985			

Situazione degli intestati relativa ad atto del 13/03/1972 (antecedente all'impianto meccanografico)

N.	DATI ANAGRAFICI	CODICE FISCALE	DIRITTI E ONERI REALI
1	[REDACTED] nato a PESCOROCCHIANO (RI) il 05/06/1949	[REDACTED]	(4) Comproprietario per 1134/20160 fino al 05/12/1977
2	[REDACTED] nato a PESCOROCCHIANO (RI) il 29/03/1917	[REDACTED]	(1) Proprieta' 945/20160 fino al 05/12/1977
3	[REDACTED] nata a PESCOROCCHIANO (RI) il 09/10/1919	[REDACTED]	(1) Proprieta' 630/20160 fino al 05/12/1977
4	[REDACTED] nata a PESCOROCCHIANO (RI) il 07/05/1946	[REDACTED]	(1) Proprieta' 378/20160 fino al 05/12/1977
5	[REDACTED] nato a PESCOROCCHIANO (RI) il 30/03/1917	[REDACTED]	(1) Proprieta' 1040/20160 fino al 05/12/1977
6	[REDACTED] nato a PESCOROCCHIANO (RI) il 25/03/1958	[REDACTED]	(4) Comproprietario per 1134/20160 fino al 05/12/1977

Visura storica per immobile

Situazione degli atti informatizzati al 06/03/2023

Data: 06/03/2023 Ora: 12.08.14

Segue

Visura n.: T204939 Pag: 10

7		nato a PESCOROCCHIANO (RI) il 27/09/1951		(1) Proprieta' 315/20160 fino al 05/12/1977
8		nato a PESCOROCCHIANO (RI) il 05/07/1928		(1) Proprieta' 1040/20160 fino al 05/12/1977
9		nata a PESCOROCCHIANO (RI) il 21/11/1940		(1) Proprieta' 378/20160 fino al 05/12/1977
10		nato a PESCOROCCHIANO (RI) il 05/06/1930		(1) Proprieta' 245/20160 fino al 05/12/1977
11		nato a PESCOROCCHIANO (RI) il 18/12/1899		(1) Proprieta' 1134/20160 fino al 05/12/1977
12		nata a PESCOROCCHIANO (RI) il 26/05/1905		(1) Proprieta' 560/20160 fino al 05/12/1977
13		nata il 06/12/1937		(1) Proprieta' 245/20160 fino al 05/12/1977
14		nato a PESCOROCCHIANO (RI) il 06/05/1911		(1) Proprieta' 980/20160 fino al 05/12/1977
15		nato a PESCOROCCHIANO (RI) il 17/04/1907		(1) Proprieta' 1134/20160 fino al 05/12/1977
16				(1) Proprieta' 1040/20160 fino al 05/12/1977
17		nata a PESCOROCCHIANO (RI) il 04/07/1915		(1) Proprieta' 560/20160 fino al 05/12/1977
18		nata a PESCOROCCHIANO (RI) il 08/09/1921		(1) Proprieta' 480/20160 fino al 05/12/1977
19		nata a PESCOROCCHIANO (RI) il 17/02/1921		(30) Usufruttuario parziale fino al 05/12/1977
20		nata a PESCOROCCHIANO (RI) il 06/03/1892		(30) Usufruttuario parziale fino al 05/12/1977
21		nata il 16/06/1922		(30) Usufruttuario parziale fino al 05/12/1977
22		nata a PESCOROCCHIANO (RI) il 13/01/1943		(1) Proprieta' 245/20160 fino al 05/12/1977
23		nata a PESCOROCCHIANO (RI) il 06/06/1915		(30) Usufruttuario parziale fino al 05/12/1977
24		nato a PESCOROCCHIANO (RI) il 02/06/1951		(4) Comproprietario per 1134/20160 fino al 05/12/1977
25		nata a PESCOROCCHIANO (RI) il 13/10/1948		(1) Proprieta' 315/20160 fino al 05/12/1977
26		nata a PESCOROCCHIANO (RI) il 01/06/1948		(1) Proprieta' 378/20160 fino al 05/12/1977
27		nata a PESCOROCCHIANO (RI) il 19/06/1985		(30) Usufruttuario parziale fino al 05/12/1977
28		nato a PESCOROCCHIANO (RI) il 14/05/1922		(1) Proprieta' 945/20160 fino al 05/12/1977
29		nato a PESCOROCCHIANO (RI) il 28/03/1908		(1) Proprieta' 980/20160 fino al 05/12/1977
30				(1) Proprieta' 480/20160 fino al 05/12/1977
31		nata a PESCOROCCHIANO (RI) il 02/10/1924		(1) Proprieta' 480/20160 fino al 05/12/1977
32		nata a PESCOROCCHIANO (RI) il 25/07/1910		(1) Proprieta' 630/20160 fino al 05/12/1977
33		nato a PESCOROCCHIANO (RI) il 11/08/1926		(1) Proprieta' 245/20160 fino al 05/12/1977
34		nata a PESCOROCCHIANO (RI) il 29/03/1950		(1) Proprieta' 315/20160 fino al 05/12/1977
35		nato a PESCOROCCHIANO (RI) il 28/04/1913		(1) Proprieta' 945/20160 fino al 05/12/1977
36				(30) Usufruttuario parziale fino al 05/12/1977
37		nato a PESCOROCCHIANO (RI) il 04/05/1903		(1) Proprieta' 980/20160 fino al 05/12/1977
38		nata a PESCOROCCHIANO (RI) il 23/09/1923		(1) Proprieta' 480/20160 fino al 05/12/1977
DATI DERIVANTI DA		DENUNZIA (NEI PASSAGGI PER CAUSA DI MORTE) del 13/03/1972 - UR Sede AVEZZANO (AQ) Registrazione Volume 427 n. 30 registrato in data 18/11/1981 - Voltura n. 1284 in atti dal 24/09/1985		

Visura storica per immobile

Situazione degli atti informatizzati al 06/03/2023

Data: 06/03/2023 Ora: 12.08.14

Segue

Visura n.: T204939 Pag: 11

Situazione degli intestati dall'impianto meccanografico

N.	DATI ANAGRAFICI	CODICE FISCALE	DIRITTI E ONERI REALI
1	[REDACTED] nata a PESCOROCCHIANO (RI) il 09/10/1919	[REDACTED]	(1) Proprieta' 630/20160 fino al 16/11/1980
2	[REDACTED] nato a PESCOROCCHIANO (RI) il 29/03/1917	[REDACTED]	(1) Proprieta' 945/20160 fino al 16/11/1980
3	[REDACTED] nata a PESCOROCCHIANO (RI) il 29/03/1950	[REDACTED]	(1) Proprieta' 315/20160 fino al 16/11/1980
4	[REDACTED] nato a PESCOROCCHIANO (RI) il 28/04/1913	[REDACTED]	(1) Proprieta' 945/20160 fino al 16/11/1980
5	[REDACTED] nata a PESCOROCCHIANO (RI) il 13/10/1948	[REDACTED]	(1) Proprieta' 315/20160 fino al 16/11/1980
6	[REDACTED] nato a PESCOROCCHIANO (RI) il 04/05/1903	[REDACTED]	(1) Proprieta' 980/20160 fino al 16/11/1980
7	[REDACTED] nata a PESCOROCCHIANO (RI) il 23/09/1923	[REDACTED]	(1) Proprieta' 480/20160 fino al 16/11/1980
8	[REDACTED] nato a PESCOROCCHIANO (RI) il 27/09/1951	[REDACTED]	(1) Proprieta' 315/21060 fino al 16/11/1980
9	[REDACTED] nato a PESCOROCCHIANO (RI) il 30/03/1917	[REDACTED]	(1) Proprieta' 1040/20160 fino al 16/11/1980
10	[REDACTED] nato a PESCOROCCHIANO (RI) il 05/07/1928	[REDACTED]	(1) Proprieta' 1040/20160 fino al 16/11/1980
11	[REDACTED] nata a PESCOROCCHIANO (RI) il 27/08/1898	[REDACTED]	(1) Proprieta' 504/20160 fino al 16/11/1980
12	[REDACTED] nata a PESCOROCCHIANO (RI) il 19/06/1885	[REDACTED]	(99) Da verificare cousef parz fino al 13/03/1972
13	[REDACTED]	[REDACTED]	(99) Da verificare cousef parz fino al 13/03/1972
14	[REDACTED] : Nata Il 13/1/1943nata il 13/01/1943	[REDACTED]	(1) Proprieta' 245/20160 fino al 13/03/1972
15	[REDACTED] nata a PESCOROCCHIANO (RI) il 26/05/1905	[REDACTED]	(1) Proprieta' 560/21060 fino al 13/03/1972
16	[REDACTED] , Nato Il 5/6/1949nato il 05/06/1949	[REDACTED]	(4) Comproprietario per 1134/21060 fino al 13/03/1972
17	[REDACTED] nato a PESCOROCCHIANO (RI) il 21/06/1916	[REDACTED]	(1) Proprieta' 1134/20160 fino al 13/03/1972
18	[REDACTED] Nato Il 2/6/1951nato il 02/06/1951	[REDACTED]	(4) Comproprietario per 1134/20160 fino al 13/03/1972
19	[REDACTED] nato a PESCOROCCHIANO (RI) il 06/05/1911	[REDACTED]	(1) Proprieta' 980/20160 fino al 13/03/1972
20	[REDACTED] nato a PESCOROCCHIANO (RI) il 14/05/1922	[REDACTED]	(1) Proprieta' 945/20160 fino al 13/03/1972
21	[REDACTED] nato a PESCOROCCHIANO (RI) il 28/03/1908	[REDACTED]	(1) Proprieta' 980/20160 fino al 13/03/1972
22	[REDACTED] nata a PESCOROCCHIANO (RI) il 02/10/1924	[REDACTED]	(1) Proprieta' 480/20160 fino al 13/03/1972
23	[REDACTED] nata a PESCOROCCHIANO (RI) il 25/07/1910	[REDACTED]	(1) Proprieta' 630/20160 fino al 13/03/1972
24	[REDACTED] : Nato L 11/8/1926nato il 11/08/1926	[REDACTED]	(1) Proprieta' 245/20160 fino al 13/03/1972
25	[REDACTED]	[REDACTED]	(1) Proprieta' 480/20160 fino al 13/03/1972
26	[REDACTED] Nata Il 6/12/1937nata il 06/12/1937	[REDACTED]	(1) Proprieta' 245/20160 fino al 13/03/1972
27	[REDACTED] , Nato Il 5/6/1930nato il 05/06/1930	[REDACTED]	(1) Proprieta' 245/20160 fino al 13/03/1972
28	[REDACTED] nata a PESCOROCCHIANO (RI) il 08/09/1921	[REDACTED]	(1) Proprieta' 480/20160 fino al 13/03/1972
29	[REDACTED] nata a PESCOROCCHIANO (RI) il 04/07/1915	[REDACTED]	(1) Proprieta' 560/20160 fino al 13/03/1972
30	[REDACTED] nato a PESCOROCCHIANO (RI) il 17/04/1907	[REDACTED]	(1) Proprieta' 1134/20160 fino al 13/03/1972
31	[REDACTED] nata a PESCOROCCHIANO (RI) il 06/03/1892	[REDACTED]	(99) Da verificare cousef parz fino al 13/03/1972
32	[REDACTED] Nata Il 16/6/1922nata il 16/06/1922	[REDACTED]	(99) Da verificare cousef parz fino al 13/03/1972
33	[REDACTED] nata a PESCOROCCHIANO (RI) il 06/06/1915	[REDACTED]	(99) Da verificare cousef parz fino al 13/03/1972

Visura storica per immobile

Situazione degli atti informatizzati al 06/03/2023

34			(1) Proprieta' 1040/20160 fino al 13/03/1972
35		Nato il 25/3/1958nato il 25/03/1958	(4) Comproprietario per 1134/20160 fino al 13/03/1972
36		nato a PESCOROCCHIANO (RI) il 18/12/1899	(1) Proprieta' 1134/20160 fino al 13/03/1972
DATI DERIVANTI DA		Impianto meccanografico del 26/11/1977	

Visura telematica

Tributi speciali: Euro 0,90

* Codice Fiscale Validato in Anagrafe Tributaria.

Catasto terreni
Visura attuale per immobile
Situazione degli atti informatizzati al 06/03/2023



Immobile di catasto terreni



Causali di aggiornamento ed annotazioni

Informazioni riportate negli atti del catasto al 06/03/2023

Dati identificativi: Comune di PESCOROCCHIANO (G498) (RI)

Foglio 36 Particella 646

Classamento:

Particella con destinazione: ENTE URBANO

Superficie: 3.045 m²

Ultimo atto di aggiornamento: Tipo Mappale del 23/06/2008 Pratica n. RI0083661 in atti dal 23/06/2008 (n. 83661.1/2008)

> **Dati identificativi**

Comune di PESCOROCCHIANO (G498) (RI)

Foglio 36 Particella 646

Aree di enti urbani e promiscui - Partita speciale 1

Tipo Mappale del 23/06/2008 Pratica n. RI0083661 in
atti dal 23/06/2008 (n. 83661.1/2008)

Unità immobiliari corrispondenti al catasto
fabbricati

Comune di PESCOROCCHIANO (G498) (RI)

Foglio 36 Particella 646

> **Dati di classamento**

Particella con destinazione: ENTE URBANO

Superficie: 3.045 m²

Tipo Mappale del 23/06/2008 Pratica n. RI0083661 in
atti dal 23/06/2008 (n. 83661.1/2008)

Visura telematica

Tributi speciali: Euro 0,90

Visura storica per immobile

Situazione degli atti informatizzati al 06/03/2023

Dati della richiesta	Comune di PESCOROCCHIANO (Codice:G498)
Catasto Terreni	Provincia di RIETI Foglio: 36 Particella: 646

Area di enti urbani e promiscui dal 23/06/2008

N.	DATI IDENTIFICATIVI			DATI CLASSAMENTO						DATI DERIVANTI DA	
	Foglio	Particella	Sub	Porz	Qualità Classe	Superficie(m²)	Deduz	Reddito			
						ha are ca		Dominicale	Agrario		
1	36	646		-	ENTE URBANO	30 45				Tipo Mappale del 23/06/2008 Pratica n. RI0083661 in atti dal 23/06/2008 (n. 83661.1/2008)	
Notifica						Partita	1				

Nella variazione sono stati soppressi i seguenti immobili:

Foglio:36 Particella:607 ;

Mappali Fabbricati Correlati
 Codice Comune G498 - Foglio 36 - Particella 646/

Situazione dell'unità immobiliare che ha originato il precedente dal 04/07/2003

N.	DATI IDENTIFICATIVI			DATI CLASSAMENTO						DATI DERIVANTI DA	
	Foglio	Particella	Sub	Porz	Qualità Classe	Superficie(m²)	Deduz	Reddito			
						ha are ca		Dominicale	Agrario		
1	36	607		-	SEMINATIVO 3	30 45		Euro 3,15	Euro 4,72	FRAZIONAMENTO del 04/07/2003 Pratica n. 83923 in atti dal 04/07/2003 (n. 1940.2/2003)	
Notifica						Partita					
Annotazioni				di immobile: COMPRENDE IL FG. 36 N. 609.612.290							

Nella variazione sono stati soppressi i seguenti immobili:

Foglio:36 Particella:290 ; Foglio:36 Particella:609 ; Foglio:36 Particella:612 ;

Visura storica per immobile

Situazione degli atti informatizzati al 06/03/2023

Situazione dell'unità immobiliare dal 04/07/2003

N.	DATI IDENTIFICATIVI			DATI CLASSAMENTO						DATI DERIVANTI DA
	Foglio	Particella	Sub	Porz	Qualità Classe	Superficie(m²)	Deduz	Reddito		
						ha are ca		Dominicale	Agrario	
1	36	607		-	SEMINATIVO 3	09 90		Euro 1,02	Euro 1,53	FRAZIONAMENTO del 04/07/2003 Pratica n. 83923 in atti dal 04/07/2003 (n. 1940.1/2003)
Notifica							Partita			

Nella variazione sono stati soppressi i seguenti immobili:

Foglio:36 Particella:309 ; Foglio:36 Particella:427 ; Foglio:36 Particella:469 ;

Sono stati inoltre variati i seguenti immobili:

Foglio:36 Particella:608 ; Foglio:36 Particella:609 ; Foglio:36 Particella:610 ; Foglio:36 Particella:611 ; Foglio:36 Particella:612 ;

L'intestazione alla data della richiesta deriva dai seguenti atti:

Situazione degli intestati dal 16/02/2006

N.	DATI ANAGRAFICI		CODICE FISCALE	DIRITTI E ONERI REALI
1	Sede in ROMA (RM)			(1) Proprieta' 1/1 fino al 23/06/2008
DATI DERIVANTI DA		Atto del 16/02/2006 Pubblico ufficiale RIETI in atti dal 27/02/2006	Sede ROMA (RM) Repertorio n. 8931 - COMPRAVENDITA Nota presentata con Modello Unico n. 950.1/2006 Reparto PI di	

Situazione degli intestati dal 30/09/2003

N.	DATI ANAGRAFICI		CODICE FISCALE	DIRITTI E ONERI REALI
1	nata a ROMA (RM) il 29/03/1944			(1) Proprieta' 1/1 in regime di separazione dei beni fino al 16/02/2006
DATI DERIVANTI DA		Atto del 30/09/2003 Pubblico ufficiale 28/11/2003	Sede PESCOROCCHIANO (RI) Repertorio n. 9 - COMPRAVENDITA Trascrizione n. 7387.1/2003 Reparto PI di RIETI in atti dal	

Situazione degli intestati dal 04/07/2003

N.	DATI ANAGRAFICI		CODICE FISCALE	DIRITTI E ONERI REALI
1	COMUNE DI PESCOROCCHIANO Sede in PESCOROCCHIANO (RI)			(1) Proprieta' 1/1 fino al 30/09/2003
DATI DERIVANTI DA		FRAZIONAMENTO del 04/07/2003 Pratica n. 83923 in atti dal 04/07/2003 (n. 1940.1/2003)		

Visura storica per immobile

Situazione degli atti informatizzati al 06/03/2023

Situazione dell'unità immobiliare che ha originato il precedente dal 19/06/2001

N.	DATI IDENTIFICATIVI			DATI CLASSAMENTO						DATI DERIVANTI DA	
	Foglio	Particella	Sub	Porz	Qualità Classe	Superficie(m²)	Deduz	Reddito			
						ha are ca		Dominicale	Agrario		
1	36	427		-	SEMINATIVO 3	10 10		Euro 1,04 L. 2.020	Euro 1,56 L. 3.030	Variazione del 19/06/2001 Pratica n. 23372 in atti dal 19/06/2001 (n. 1546.1/2001)	
Notifica						Partita					
Annotazioni				di immobile: ATTO DI AGGIORNAMENTO NON CONFORME ALL'ART.1,COMMA 8, DEL D.M.F. N.701/94							

Sono stati inoltre variati i seguenti immobili:

Foglio:36 Particella:393 ; Foglio:36 Particella:394 ; Foglio:36 Particella:395 ; Foglio:36 Particella:396 ; Foglio:36 Particella:397 ; Foglio:36 Particella:398 ; Foglio:36 Particella:399 ; Foglio:36 Particella:400 ; Foglio:36 Particella:401 ; Foglio:36 Particella:402 ; Foglio:36 Particella:403 ; Foglio:36 Particella:404 ; Foglio:36 Particella:405 ; Foglio:36 Particella:406 ; Foglio:36 Particella:407 ; Foglio:36 Particella:408 ; Foglio:36 Particella:409 ; Foglio:36 Particella:410 ; Foglio:36 Particella:411 ; Foglio:36 Particella:412 ; Foglio:36 Particella:413 ; Foglio:36 Particella:414 ; Foglio:36 Particella:415 ; Foglio:36 Particella:416 ; Foglio:36 Particella:417 ; Foglio:36 Particella:418 ; Foglio:36 Particella:419 ; Foglio:36 Particella:420 ; Foglio:36 Particella:421 ; Foglio:36 Particella:422 ; Foglio:36 Particella:423 ; Foglio:36 Particella:424 ; Foglio:36 Particella:425 ; Foglio:36 Particella:426 ; Foglio:36 Particella:428 ; Foglio:36 Particella:429 ; Foglio:36 Particella:430 ; Foglio:36 Particella:431 ; Foglio:36 Particella:432 ; Foglio:36 Particella:433 ; Foglio:36 Particella:434 ; Foglio:36 Particella:435 ; Foglio:36 Particella:436 ; Foglio:36 Particella:437 ; Foglio:36 Particella:438 ; Foglio:36 Particella:439 ; Foglio:36 Particella:440 ; Foglio:36 Particella:441 ; Foglio:36 Particella:442 ; Foglio:36 Particella:443 ; Foglio:36 Particella:444 ; Foglio:36 Particella:445 ; Foglio:36 Particella:446 ; Foglio:36 Particella:447 ; Foglio:36 Particella:448 ; Foglio:36 Particella:449 ; Foglio:36 Particella:450 ; Foglio:36 Particella:451 ; Foglio:36 Particella:452 ; Foglio:36 Particella:453 ; Foglio:36 Particella:454 ; Foglio:36 Particella:455 ; Foglio:36 Particella:456 ; Foglio:36 Particella:457 ; Foglio:36 Particella:458 ; Foglio:36 Particella:459 ; Foglio:36 Particella:460 ; Foglio:36 Particella:461 ; Foglio:36 Particella:462 ; Foglio:36 Particella:463 ; Foglio:36 Particella:464 ; Foglio:36 Particella:465 ; Foglio:36 Particella:466 ; Foglio:36 Particella:467 ; Foglio:36 Particella:468 ; Foglio:36 Particella:469 ; Foglio:36 Particella:470 ; Foglio:36 Particella:471 ; Foglio:36 Particella:472 ; Foglio:36 Particella:473 ; Foglio:36 Particella:474 ; Foglio:36 Particella:475 ; Foglio:36 Particella:476 ; Foglio:36 Particella:477 ; Foglio:36 Particella:478 ; Foglio:36 Particella:479 ; Foglio:36 Particella:480 ; Foglio:36 Particella:481 ; Foglio:36 Particella:482 ; Foglio:36 Particella:483 ; Foglio:36 Particella:484 ; Foglio:36 Particella:485 ; Foglio:36 Particella:486 ; Foglio:36 Particella:487 ; Foglio:36 Particella:488 ; Foglio:36 Particella:489 ; Foglio:36 Particella:490 ; Foglio:36 Particella:491 ; Foglio:36 Particella:492 ; Foglio:36 Particella:493 ; Foglio:36 Particella:494 ; Foglio:36 Particella:495 ;

Situazione dell'unità immobiliare dal 19/06/2001

N.	DATI IDENTIFICATIVI			DATI CLASSAMENTO						DATI DERIVANTI DA
	Foglio	Particella	Sub	Porz	Qualità Classe	Superficie(m²)	Deduz	Reddito		
						ha are ca		Dominicale	Agrario	
1	36	427		-	SEMINATIVO 3	10 10		L. 2.020	L. 3.030	FRAZIONAMENTO del 19/06/2001 Pratica n. 23372 in atti dal 19/06/2001 (n. 1546.1/2001)

Visura storica per immobile

Situazione degli atti informatizzati al 06/03/2023

Notifica		Partita			
----------	--	---------	--	--	--

Nella variazione sono stati soppressi i seguenti immobili:

Foglio:36 Particella:16 ; Foglio:36 Particella:18 ; Foglio:36 Particella:40 ; Foglio:36 Particella:50 ; Foglio:36 Particella:164 ; Foglio:36 Particella:201 ; Foglio:36 Particella:202 ; Foglio:36 Particella:203 ; Foglio:36 Particella:204 ;
 Foglio:36 Particella:209 ; Foglio:36 Particella:223 ; Foglio:36 Particella:254 ; Foglio:36 Particella:258 ; Foglio:36 Particella:259 ; Foglio:36 Particella:260 ; Foglio:36 Particella:261 ; Foglio:36 Particella:262 ; Foglio:36 Particella:287 ;
 Foglio:36 Particella:294 ; Foglio:36 Particella:296 ; Foglio:36 Particella:299 ; Foglio:36 Particella:301 ; Foglio:36 Particella:303 ; Foglio:36 Particella:306 ; Foglio:36 Particella:312 ; Foglio:36 Particella:371 ; Foglio:36 Particella:374 ;
 Foglio:36 Particella:376 ; Foglio:36 Particella:377 ; Foglio:36 Particella:381 ; Foglio:36 Particella:383 ; Foglio:36 Particella:390 ;

Sono stati inoltre variati i seguenti immobili:

Foglio:36 Particella:393 ; Foglio:36 Particella:394 ; Foglio:36 Particella:395 ; Foglio:36 Particella:396 ; Foglio:36 Particella:397 ; Foglio:36 Particella:398 ; Foglio:36 Particella:399 ; Foglio:36 Particella:400 ; Foglio:36 Particella:401 ;
 Foglio:36 Particella:402 ; Foglio:36 Particella:403 ; Foglio:36 Particella:404 ; Foglio:36 Particella:405 ; Foglio:36 Particella:406 ; Foglio:36 Particella:407 ; Foglio:36 Particella:408 ; Foglio:36 Particella:409 ; Foglio:36 Particella:410 ;
 Foglio:36 Particella:411 ; Foglio:36 Particella:412 ; Foglio:36 Particella:413 ; Foglio:36 Particella:414 ; Foglio:36 Particella:415 ; Foglio:36 Particella:416 ; Foglio:36 Particella:417 ; Foglio:36 Particella:418 ; Foglio:36 Particella:419 ;
 Foglio:36 Particella:420 ; Foglio:36 Particella:421 ; Foglio:36 Particella:422 ; Foglio:36 Particella:423 ; Foglio:36 Particella:424 ; Foglio:36 Particella:425 ; Foglio:36 Particella:426 ; Foglio:36 Particella:428 ; Foglio:36 Particella:429 ;
 Foglio:36 Particella:430 ; Foglio:36 Particella:431 ; Foglio:36 Particella:432 ; Foglio:36 Particella:433 ; Foglio:36 Particella:434 ; Foglio:36 Particella:435 ; Foglio:36 Particella:436 ; Foglio:36 Particella:437 ; Foglio:36 Particella:438 ;
 Foglio:36 Particella:439 ; Foglio:36 Particella:440 ; Foglio:36 Particella:441 ; Foglio:36 Particella:442 ; Foglio:36 Particella:443 ; Foglio:36 Particella:444 ; Foglio:36 Particella:445 ; Foglio:36 Particella:446 ; Foglio:36 Particella:447 ;
 Foglio:36 Particella:448 ; Foglio:36 Particella:449 ; Foglio:36 Particella:450 ; Foglio:36 Particella:451 ; Foglio:36 Particella:452 ; Foglio:36 Particella:453 ; Foglio:36 Particella:454 ; Foglio:36 Particella:455 ; Foglio:36 Particella:456 ;
 Foglio:36 Particella:457 ; Foglio:36 Particella:458 ; Foglio:36 Particella:459 ; Foglio:36 Particella:460 ; Foglio:36 Particella:461 ; Foglio:36 Particella:462 ; Foglio:36 Particella:463 ; Foglio:36 Particella:464 ; Foglio:36 Particella:465 ;
 Foglio:36 Particella:466 ; Foglio:36 Particella:467 ; Foglio:36 Particella:468 ; Foglio:36 Particella:469 ; Foglio:36 Particella:470 ; Foglio:36 Particella:471 ; Foglio:36 Particella:472 ; Foglio:36 Particella:473 ; Foglio:36 Particella:474 ;
 Foglio:36 Particella:475 ; Foglio:36 Particella:476 ; Foglio:36 Particella:477 ; Foglio:36 Particella:478 ; Foglio:36 Particella:479 ; Foglio:36 Particella:480 ; Foglio:36 Particella:481 ; Foglio:36 Particella:482 ; Foglio:36 Particella:483 ;
 Foglio:36 Particella:484 ; Foglio:36 Particella:485 ; Foglio:36 Particella:486 ; Foglio:36 Particella:487 ; Foglio:36 Particella:488 ; Foglio:36 Particella:489 ; Foglio:36 Particella:490 ; Foglio:36 Particella:491 ; Foglio:36 Particella:492 ;
 Foglio:36 Particella:493 ; Foglio:36 Particella:494 ; Foglio:36 Particella:495 ;

L'intestazione alla data della richiesta deriva dai seguenti atti:

Situazione degli intestati dal 26/03/2002

N.	DATI ANAGRAFICI	CODICE FISCALE	DIRITTI E ONERI REALI
1	COMUNE DI PESCOROCHIANO Sede in PESCOROCCIANO (RI)		(1) Proprietà 1/1 fino al 04/07/2003
DATI DERIVANTI DA	Atto amministrativo DECRETO (DISPOSIZIONI DELLE AUTORITA') del 26/03/2002 Pubblico ufficiale COMUNE DI PESCOROCCIANO Sede PESCOROCCIANO (RI) Repertorio n. 1759 - ESPROPRIAZIONE PER PUBBLICA UTILITA' Trascrizione n. 1762.1/2002 Reparto PI di RIETI in atti dal 08/04/2002		

Visura storica per immobile

Situazione degli atti informatizzati al 06/03/2023

Situazione degli intestati dal 19/06/2001

N.	DATI ANAGRAFICI	CODICE FISCALE	DIRITTI E ONERI REALI
1	██████████ nato a PESCOROCCHIANO (RI) il 05/06/1943	██████████	(1) Proprieta' 1000/1000 fino al 26/03/2002
DATI DERIVANTI DA		FRAZIONAMENTO del 19/06/2001 Pratica n. 23372 in atti dal 19/06/2001 (n. 1546.1/2001)	

Situazione dell'unità immobiliare che ha originato il precedente dal 30/10/2000

N.	DATI IDENTIFICATIVI			DATI CLASSAMENTO					DATI DERIVANTI DA	
	Foglio	Particella	Sub	Porz	Qualità Classe	Superficie(m²) ha are ca	Deduz	Reddito		
								Dominicale	Agrario	
1	36	303		-	SEMINATIVO 3	22 00		L. 4.400	L. 6.600	VARIAZIONE D'UFFICIO del 30/10/2000 Pratica n. 108834 in atti dal 30/10/2000 TF (n. 1007.1/1999)
Notifica						Partita				
Annotazioni		di immobile: ATTO DI AGGIORNAMENTO NON CONFORME ALL'ART. 1 COMMA 8 DEL DMF 701/94								

Sono stati inoltre variati i seguenti immobili:

Foglio:36 Particella:302 ; Foglio:36 Particella:304 ; Foglio:36 Particella:305 ;

Situazione dell'unità immobiliare dal 16/04/1999

N.	DATI IDENTIFICATIVI			DATI CLASSAMENTO					DATI DERIVANTI DA	
	Foglio	Particella	Sub	Porz	Qualità Classe	Superficie(m²) ha are ca	Deduz	Reddito		
								Dominicale	Agrario	
1	36	303		-	SEMINATIVO 3	22 00		L. 4.400	L. 6.600	FRAZIONAMENTO del 16/04/1999 in atti dal 16/04/1999 (n. 1007.6/1999)
Notifica						Partita	8386			

Nella variazione sono stati soppressi i seguenti immobili:

Foglio:36 Particella:210 ;

Sono stati inoltre variati i seguenti immobili:

Foglio:36 Particella:304 ; Foglio:36 Particella:305 ;

Visura storica per immobile

Situazione degli atti informatizzati al 06/03/2023

Data: 06/03/2023 Ora: 12.08.14

Segue

Visura n.: T204939 Pag: 6

L'intestazione alla data della richiesta deriva dai seguenti atti:

Situazione degli intestati dal 16/04/1999

N.	DATI ANAGRAFICI	CODICE FISCALE	DIRITTI E ONERI REALI
1	[REDACTED] nato a PESCOROCCHIANO (RI) il 05/06/1943	[REDACTED]	(99) Da verificare fino al 19/06/2001
DATI DERIVANTI DA FRAZIONAMENTO del 16/04/1999 in atti dal 16/04/1999 (n. 1007.6/1999)			

Situazione dell'unità immobiliare che ha originato il precedente dal 22/12/1983

N.	DATI IDENTIFICATIVI			DATI CLASSAMENTO				DATI DERIVANTI DA	
	Foglio	Particella	Sub	Porz	Qualità Classe	Superficie(m²)	Deduz	Reddito	
						ha are ca		Dominicale	Agrario
1	36	210		-	SEMINATIVO 3	30 20		L. 6.040	L. 9.060
Notifica						Partita	9545		
FRAZIONAMENTO del 22/12/1983 in atti dal 24/09/1985 (n. 9485)									

Sono stati inoltre variati i seguenti immobili:

Foglio:36 Particella:12 ; Foglio:36 Particella:207 ; Foglio:36 Particella:208 ; Foglio:36 Particella:209 ; Foglio:36 Particella:211 ;

L'intestazione alla data della richiesta deriva dai seguenti atti:

Situazione degli intestati dal 22/12/1983

N.	DATI ANAGRAFICI	CODICE FISCALE	DIRITTI E ONERI REALI
1	[REDACTED] nato a PESCOROCCHIANO (RI) il 05/06/1943	[REDACTED]	(99) Da verificare fino al 16/04/1999
DATI DERIVANTI DA Atto amministrativo DECRETO (DISPOSIZIONI DELLE AUTORITA') del 22/12/1983 Pubblico ufficiale PRETURA Sede RIETI (RI) Repertorio n. 3750 - UR Sede RIETI (RI) Registrazione n. 339 registrato in data 05/04/1984 - Voltura n. 9485 in atti dal 24/09/1985			

Situazione degli intestati dal 22/12/1983

N.	DATI ANAGRAFICI	CODICE FISCALE	DIRITTI E ONERI REALI
1	[REDACTED] nata a PESCOROCCHIANO (RI) il 20/05/1925	[REDACTED]	(1) Proprieta' 168/20160 fino al 22/12/1983
2	[REDACTED] nato a PESCOROCCHIANO (RI) il 02/05/1934	[REDACTED]	(1) Proprieta' 168/20160 fino al 22/12/1983
3	[REDACTED] nata a PESCOROCCHIANO (RI) il 13/10/1948	[REDACTED]	(1) Proprieta' 315/20160 fino al 22/12/1983
4	[REDACTED] nata a PESCOROCCHIANO (RI) il 06/06/1915	[REDACTED]	(30) Usufruttuario parziale fino al 22/12/1983
5	[REDACTED] nata a PESCOROCCHIANO (RI) il 26/09/1926	[REDACTED]	(1) Proprieta' 168/20160 fino al 22/12/1983
6	[REDACTED] nata a PESCOROCCHIANO (RI) il 23/09/1923	[REDACTED]	(1) Proprieta' 480/20160 fino al 22/12/1983
7	[REDACTED] nato a PESCOROCCHIANO (RI) il 28/04/1913	[REDACTED]	(1) Proprieta' 945/20160 fino al 22/12/1983
8	[REDACTED] nato a PESCOROCCHIANO (RI) il 04/05/1903	[REDACTED]	(1) Proprieta' 980/20160 fino al 22/12/1983
9	[REDACTED] nata a PESCOROCCHIANO (RI) il 07/05/1946	[REDACTED]	(1) Proprieta' 378/20160 fino al 22/12/1983
10	[REDACTED] nato a PESCOROCCHIANO (RI) il 30/03/1917	[REDACTED]	(1) Proprieta' 1040/20160 fino al 22/12/1983
11	[REDACTED] nato a PESCOROCCHIANO (RI) il 27/09/1951	[REDACTED]	(1) Proprieta' 315/20160 fino al 22/12/1983

Visura storica per immobile

Situazione degli atti informatizzati al 06/03/2023

Data: 06/03/2023 Ora: 12.08.14

Segue

Visura n.: T204939 Pag: 7

12	[REDACTED] nato a PESCOROCCHIANO (RI) il 11/08/1926	[REDACTED]	(1) Proprieta' 245/20160 fino al 22/12/1983
13	[REDACTED] nata a PESCOROCCHIANO (RI) il 01/06/1948	[REDACTED]	(1) Proprieta' 378/20160 fino al 22/12/1983
14	[REDACTED] nato a PESCOROCCHIANO (RI) il 02/06/1951	[REDACTED]	(4) Comproprietario per 1134/20160 fino al 22/12/1983
15	[REDACTED] nato a PESCOROCCHIANO (RI) il 17/04/1907	[REDACTED]	(1) Proprieta' 1134/20160 fino al 22/12/1983
16	[REDACTED] nata a PESCOROCCHIANO (RI) il 06/03/1892	[REDACTED]	(30) Usufruttuario parziale fino al 22/12/1983
17	[REDACTED]	[REDACTED]	(1) Proprieta' 1040/20160 fino al 22/12/1983
18	[REDACTED] nata a PESCOROCCHIANO (RI) il 16/06/1922	[REDACTED]	(30) Usufruttuario parziale fino al 22/12/1983
19	[REDACTED] nata a PESCOROCCHIANO (RI) il 16/06/1922	[REDACTED]	(4) Comproprietario per 1134/20160 fino al 22/12/1983
20	[REDACTED] nata a PESCOROCCHIANO (RI) il 17/02/1921	[REDACTED]	(30) Usufruttuario parziale fino al 22/12/1983
21	[REDACTED] nato a PESCOROCCHIANO (RI) il 29/03/1917	[REDACTED]	(1) Proprieta' 945/20160 fino al 22/12/1983
22	[REDACTED] nata a PESCOROCCHIANO (RI) il 09/10/1919	[REDACTED]	(1) Proprieta' 630/20160 fino al 22/12/1983
23	[REDACTED] nato a PESCOROCCHIANO (RI) il 05/06/1949	[REDACTED]	(4) Comproprietario per 1134/20160 fino al 22/12/1983
24	[REDACTED] nato a PESCOROCCHIANO (RI) il 05/06/1930	[REDACTED]	(1) Proprieta' 245/20160 fino al 22/12/1983
25	[REDACTED] nata a PESCOROCCHIANO (RI) il 21/11/1940	[REDACTED]	(1) Proprieta' 378/20160 fino al 22/12/1983
26	[REDACTED] nato a PESCOROCCHIANO (RI) il 05/07/1928	[REDACTED]	(1) Proprieta' 1040/20160 fino al 22/12/1983
27	[REDACTED] nato a PESCOROCCHIANO (RI) il 28/03/1908	[REDACTED]	(1) Proprieta' 980/20160 fino al 22/12/1983
28	[REDACTED] nata a PESCOROCCHIANO (RI) il 25/07/1910	[REDACTED]	(1) Proprieta' 630/20160 fino al 22/12/1983
29	[REDACTED] nata a PESCOROCCHIANO (RI) il 29/03/1950	[REDACTED]	(1) Proprieta' 315/20160 fino al 22/12/1983
30	[REDACTED] nata a PESCOROCCHIANO (RI) il 02/10/1924	[REDACTED]	(1) Proprieta' 480/20160 fino al 22/12/1983
31	[REDACTED] nata a PESCOROCCHIANO (RI) il 19/06/1892	[REDACTED]	(30) Usufruttuario parziale fino al 22/12/1983
32	[REDACTED]	[REDACTED]	(1) Proprieta' 480/20160 fino al 22/12/1983
33	[REDACTED] nato a PESCOROCCHIANO (RI) il 14/05/1922	[REDACTED]	(1) Proprieta' 945/20160 fino al 22/12/1983
34	[REDACTED]	[REDACTED]	(30) Usufruttuario parziale fino al 22/12/1983
35	[REDACTED] nata a PESCOROCCHIANO (RI) il 13/11/1943	[REDACTED]	(1) Proprieta' 245/20160 fino al 22/12/1983
36	[REDACTED] nata a PESCOROCCHIANO (RI) il 06/12/1937	[REDACTED]	(1) Proprieta' 245/20160 fino al 22/12/1983
37	[REDACTED] nata a PESCOROCCHIANO (RI) il 26/05/1905	[REDACTED]	(1) Proprieta' 560/20160 fino al 22/12/1983
38	[REDACTED] nato a PESCOROCCHIANO (RI) il 06/05/1911	[REDACTED]	(1) Proprieta' 980/20160 fino al 22/12/1983
39	[REDACTED] nato a PESCOROCCHIANO (RI) il 18/12/1899	[REDACTED]	(1) Proprieta' 1134/20160 fino al 22/12/1983
40	[REDACTED] nata a PESCOROCCHIANO (RI) il 04/07/1915	[REDACTED]	(1) Proprieta' 560/20160 fino al 22/12/1983
41	[REDACTED] nata a PESCOROCCHIANO (RI) il 08/09/1921	[REDACTED]	(1) Proprieta' 480/20160 fino al 22/12/1983
DATI DERIVANTI DA		FRAZIONAMENTO del 22/12/1983 in atti dal 24/09/1985 (n. 9485)	

Situazione dell'unità immobiliare che ha originato il precedente dall'impianto meccanografico

N.	DATI IDENTIFICATIVI			DATI CLASSAMENTO				DATI DERIVANTI DA	
	Foglio	Particella	Sub	Porz	Qualità Classe	Superficie(m²)	Deduz	Reddito	
						ha are ca		Dominicale	Agrario
1	36	12		-	SEMINATIVO 3	2 55 30		L. 51.060	L. 76.590
									Impianto meccanografico del 26/11/1977

Visura storica per immobile

Situazione degli atti informatizzati al 06/03/2023

Data: 06/03/2023 Ora: 12.08.14

Segue

Visura n.: T204939 Pag: 8

Notifica		Partita	6314		
----------	--	---------	------	--	--

L'intestazione alla data della richiesta deriva dai seguenti atti:

Situazione degli intestati dal 16/11/1980

N.	DATI ANAGRAFICI	CODICE FISCALE	DIRITTI E ONERI REALI
1	[REDACTED] nata a PESCOROCCHIANO (RI) il 20/05/1925	[REDACTED]	(1) Proprieta' 168/20160 fino al 05/12/1977
2	[REDACTED] nata a PESCOROCCHIANO (RI) il 26/09/1926	[REDACTED]	(1) Proprieta' 168/20160 fino al 05/12/1977
3	[REDACTED] nato a PESCOROCCHIANO (RI) il 02/05/1934	[REDACTED]	(1) Proprieta' 168/20160 fino al 05/12/1977
4	[REDACTED] nato a PESCOROCCHIANO (RI) il 13/10/1948	[REDACTED]	(1) Proprieta' 315/20160 fino al 13/03/1972
5	[REDACTED] nato a PESCOROCCHIANO (RI) il 05/07/1928	[REDACTED]	(1) Proprieta' 1040/20160 fino al 13/03/1972
6	[REDACTED] nato a PESCOROCCHIANO (RI) il 27/09/1951	[REDACTED]	(1) Proprieta' 315/21060 fino al 13/03/1972
7	[REDACTED] nato a PESCOROCCHIANO (RI) il 29/03/1917	[REDACTED]	(1) Proprieta' 945/20160 fino al 13/03/1972
8	[REDACTED] nato a PESCOROCCHIANO (RI) il 30/03/1917	[REDACTED]	(1) Proprieta' 1040/20160 fino al 13/03/1972
9	[REDACTED] nato a PESCOROCCHIANO (RI) il 04/05/1903	[REDACTED]	(1) Proprieta' 980/20160 fino al 13/03/1972
10	[REDACTED] nato a PESCOROCCHIANO (RI) il 23/09/1923	[REDACTED]	(1) Proprieta' 480/20160 fino al 13/03/1972
11	[REDACTED] nato a PESCOROCCHIANO (RI) il 09/10/1919	[REDACTED]	(1) Proprieta' 630/20160 fino al 13/03/1972
12	[REDACTED] nato a PESCOROCCHIANO (RI) il 28/04/1913	[REDACTED]	(1) Proprieta' 945/20160 fino al 13/03/1972
13	[REDACTED] nato a PESCOROCCHIANO (RI) il 29/03/1950	[REDACTED]	(1) Proprieta' 315/20160 fino al 13/03/1972
DATI DERIVANTI DA DENUNZIA (NEI PASSAGGI PER CAUSA DI MORTE) del 16/11/1980 - UR Sede AVEZZANO (AQ) Registrazione Volume 419 n. 97 registrato in data 02/04/1981 - Voltura n. 31381 in atti dal 31/10/1981			

Situazione degli intestati dal 05/12/1977

N.	DATI ANAGRAFICI	CODICE FISCALE	DIRITTI E ONERI REALI
1	[REDACTED] nato a PESCOROCCHIANO (RI) il 02/06/1951	[REDACTED]	(4) Comproprietario per 1134/20160 fino al 16/04/1999
2	[REDACTED] nata a PESCOROCCHIANO (RI) il 13/10/1948	[REDACTED]	(1) Proprieta' 315/20160 fino al 16/04/1999
3	[REDACTED] nato a PESCOROCCHIANO (RI) il 02/05/1934	[REDACTED]	(1) Proprieta' 168/20160 fino al 16/04/1999
4	[REDACTED] nata a PESCOROCCHIANO (RI) il 20/05/1925	[REDACTED]	(1) Proprieta' 168/20160 fino al 16/04/1999
5	[REDACTED] nata a PESCOROCCHIANO (RI) il 26/09/1926	[REDACTED]	(1) Proprieta' 168/20160 fino al 16/04/1999
6	[REDACTED] nata a PESCOROCCHIANO (RI) il 06/06/1915	[REDACTED]	(30) Usufruttuario parziale fino al 16/04/1999
7	[REDACTED] nata a PESCOROCCHIANO (RI) il 08/09/1921	[REDACTED]	(1) Proprieta' 480/20160 fino al 16/04/1999
8	[REDACTED] nata a PESCOROCCHIANO (RI) il 04/07/1915	[REDACTED]	(1) Proprieta' 560/20160 fino al 16/04/1999
9	[REDACTED] nato a PESCOROCCHIANO (RI) il 17/04/1907	[REDACTED]	(1) Proprieta' 1134/20160 fino al 16/04/1999
10	[REDACTED]	[REDACTED]	(1) Proprieta' 1040/20160 fino al 16/04/1999
11	[REDACTED] nata a PESCOROCCHIANO (RI) il 06/03/1892	[REDACTED]	(30) Usufruttuario parziale fino al 16/04/1999
12	[REDACTED] nata a PESCOROCCHIANO (RI) il 16/06/1922	[REDACTED]	(30) Usufruttuario parziale fino al 16/04/1999
13	[REDACTED] nata a PESCOROCCHIANO (RI) il 16/06/1922	[REDACTED]	(4) Comproprietario per 1134/20160 fino al 16/04/1999

Visura storica per immobile

Situazione degli atti informatizzati al 06/03/2023

Data: 06/03/2023 Ora: 12.08.14

Segue

Visura n.: T204939 Pag: 9

14	[REDACTED] nata a PESCOROCCHIANO (RI) il 17/02/1921		(30) Usufruttuario parziale fino al 16/04/1999
15	[REDACTED] nata a PESCOROCCHIANO (RI) il 09/10/1919		(1) Proprieta' 630/20160 fino al 16/04/1999
16	[REDACTED] nato a PESCOROCCHIANO (RI) il 05/06/1949		(4) Comproprietario per 1134/20160 fino al 16/04/1999
17	[REDACTED] nato a PESCOROCCHIANO (RI) il 29/03/1917		(1) Proprieta' 945/20160 fino al 16/04/1999
18	[REDACTED] nato a PESCOROCCHIANO (RI) il 05/06/1930		(1) Proprieta' 245/20160 fino al 16/04/1999
19	[REDACTED] nata a PESCOROCCHIANO (RI) il 21/11/1940		(1) Proprieta' 378/20160 fino al 16/04/1999
20	[REDACTED] nato a PESCOROCCHIANO (RI) il 05/07/1928		(1) Proprieta' 1040/20160 fino al 16/04/1999
21	[REDACTED] nato a PESCOROCCHIANO (RI) il 27/09/1951		(1) Proprieta' 315/20160 fino al 16/04/1999
22	[REDACTED] nata a PESCOROCCHIANO (RI) il 07/05/1946		(1) Proprieta' 378/20160 fino al 16/04/1999
23	[REDACTED] nato a PESCOROCCHIANO (RI) il 11/08/1926		(1) Proprieta' 245/20160 fino al 16/04/1999
24	[REDACTED] nata a PESCOROCCHIANO (RI) il 01/06/1948		(1) Proprieta' 378/20160 fino al 16/04/1999
25	[REDACTED] nato a PESCOROCCHIANO (RI) il 28/04/1913		(1) Proprieta' 945/20160 fino al 16/04/1999
26	[REDACTED] nato a PESCOROCCHIANO (RI) il 04/05/1903		(1) Proprieta' 980/20160 fino al 16/04/1999
27	[REDACTED] nata a PESCOROCCHIANO (RI) il 23/09/1923		(1) Proprieta' 480/20160 fino al 16/04/1999
28	[REDACTED] nato a PESCOROCCHIANO (RI) il 30/03/1917		(1) Proprieta' 1040/20160 fino al 16/04/1999
29	[REDACTED] nata a PESCOROCCHIANO (RI) il 25/07/1910		(1) Proprieta' 630/20160 fino al 16/04/1999
30	[REDACTED] nata a PESCOROCCHIANO (RI) il 02/10/1924		(1) Proprieta' 480/20160 fino al 16/04/1999
31	[REDACTED] nata a PESCOROCCHIANO (RI) il 29/03/1950		(1) Proprieta' 315/20160 fino al 16/04/1999
32	[REDACTED] nato a PESCOROCCHIANO (RI) il 06/05/1911		(1) Proprieta' 980/20160 fino al 16/04/1999
33	[REDACTED] nata a PESCOROCCHIANO (RI) il 26/05/1905		(1) Proprieta' 560/20160 fino al 16/04/1999
34	[REDACTED] nata a PESCOROCCHIANO (RI) il 06/12/1937		(1) Proprieta' 245/20160 fino al 16/04/1999
35	[REDACTED] nata a PESCOROCCHIANO (RI) il 13/11/1943		(1) Proprieta' 245/20160 fino al 16/04/1999
36	[REDACTED] nato a PESCOROCCHIANO (RI) il 18/12/1899		(1) Proprieta' 1134/20160 fino al 16/04/1999
37	[REDACTED] nato a PESCOROCCHIANO (RI) il 14/05/1922		(1) Proprieta' 945/20160 fino al 16/04/1999
38	[REDACTED] nato a PESCOROCCHIANO (RI) il 28/03/1908		(1) Proprieta' 980/20160 fino al 16/04/1999
39	[REDACTED]		(30) Usufruttuario parziale fino al 16/04/1999
40	[REDACTED]		(1) Proprieta' 480/20160 fino al 16/04/1999
41	[REDACTED] nata a PESCOROCCHIANO (RI) il 19/06/1892		(30) Usufruttuario parziale fino al 16/04/1999
DATI DERIVANTI DA DENUNZIA (NEI PASSAGGI PER CAUSA DI MORTE) del 05/12/1977 - UR Sede RIETI (RI) Registrazione Volume 642 n. 2 registrato in data 29/11/1982 - Voltura n. 2184 in atti dal 24/09/1985			

Situazione degli intestati relativa ad atto del 13/03/1972 (antecedente all'impianto meccanografico)

N.	DATI ANAGRAFICI	CODICE FISCALE	DIRITTI E ONERI REALI
1	[REDACTED] nato a PESCOROCCHIANO (RI) il 05/06/1949	[REDACTED]	(4) Comproprietario per 1134/20160 fino al 05/12/1977
2	[REDACTED] nato a PESCOROCCHIANO (RI) il 29/03/1917	[REDACTED]	(1) Proprieta' 945/20160 fino al 05/12/1977
3	[REDACTED] nata a PESCOROCCHIANO (RI) il 09/10/1919	[REDACTED]	(1) Proprieta' 630/20160 fino al 05/12/1977
4	[REDACTED] nata a PESCOROCCHIANO (RI) il 07/05/1946	[REDACTED]	(1) Proprieta' 378/20160 fino al 05/12/1977
5	[REDACTED] nato a PESCOROCCHIANO (RI) il 30/03/1917	[REDACTED]	(1) Proprieta' 1040/20160 fino al 05/12/1977
6	[REDACTED] nato a PESCOROCCHIANO (RI) il 25/03/1958	[REDACTED]	(4) Comproprietario per 1134/20160 fino al 05/12/1977

Visura storica per immobile

Situazione degli atti informatizzati al 06/03/2023

Data: 06/03/2023 Ora: 12.08.14

Segue

Visura n.: T204939 Pag: 10

7	[REDACTED]	nato a PESCOROCCHIANO (RI) il 27/09/1951	[REDACTED]	(1) Proprieta' 315/20160 fino al 05/12/1977
8	[REDACTED]	nato a PESCOROCCHIANO (RI) il 05/07/1928	[REDACTED]	(1) Proprieta' 1040/20160 fino al 05/12/1977
9	[REDACTED]	nata a PESCOROCCHIANO (RI) il 21/11/1940	[REDACTED]	(1) Proprieta' 378/20160 fino al 05/12/1977
10	[REDACTED]	nato a PESCOROCCHIANO (RI) il 05/06/1930	[REDACTED]	(1) Proprieta' 245/20160 fino al 05/12/1977
11	[REDACTED]	nato a PESCOROCCHIANO (RI) il 18/12/1899	[REDACTED]	(1) Proprieta' 1134/20160 fino al 05/12/1977
12	[REDACTED]	nata a PESCOROCCHIANO (RI) il 26/05/1905	[REDACTED]	(1) Proprieta' 560/20160 fino al 05/12/1977
13	[REDACTED]	nata il 06/12/1937	[REDACTED]	(1) Proprieta' 245/20160 fino al 05/12/1977
14	[REDACTED]	nato a PESCOROCCHIANO (RI) il 06/05/1911	[REDACTED]	(1) Proprieta' 980/20160 fino al 05/12/1977
15	[REDACTED]	nato a PESCOROCCHIANO (RI) il 17/04/1907	[REDACTED]	(1) Proprieta' 1134/20160 fino al 05/12/1977
16	[REDACTED]	[REDACTED]	[REDACTED]	(1) Proprieta' 1040/20160 fino al 05/12/1977
17	[REDACTED]	nata a PESCOROCCHIANO (RI) il 04/07/1915	[REDACTED]	(1) Proprieta' 560/20160 fino al 05/12/1977
18	[REDACTED]	nata a PESCOROCCHIANO (RI) il 08/09/1921	[REDACTED]	(1) Proprieta' 480/20160 fino al 05/12/1977
19	[REDACTED]	nata a PESCOROCCHIANO (RI) il 17/02/1921	[REDACTED]	(30) Usufruttuario parziale fino al 05/12/1977
20	[REDACTED]	nata a PESCOROCCHIANO (RI) il 06/03/1892	[REDACTED]	(30) Usufruttuario parziale fino al 05/12/1977
21	[REDACTED]	nata il 16/06/1922	[REDACTED]	(30) Usufruttuario parziale fino al 05/12/1977
22	[REDACTED]	nata a PESCOROCCHIANO (RI) il 13/01/1943	[REDACTED]	(1) Proprieta' 245/20160 fino al 05/12/1977
23	[REDACTED]	nata a PESCOROCCHIANO (RI) il 06/06/1915	[REDACTED]	(30) Usufruttuario parziale fino al 05/12/1977
24	[REDACTED]	nato a PESCOROCCHIANO (RI) il 02/06/1951	[REDACTED]	(4) Comproprietario per 1134/20160 fino al 05/12/1977
25	[REDACTED]	nata a PESCOROCCHIANO (RI) il 13/10/1948	[REDACTED]	(1) Proprieta' 315/20160 fino al 05/12/1977
26	[REDACTED]	nata a PESCOROCCHIANO (RI) il 01/06/1948	[REDACTED]	(1) Proprieta' 378/20160 fino al 05/12/1977
27	[REDACTED]	nata a PESCOROCCHIANO (RI) il 19/06/1985	[REDACTED]	(30) Usufruttuario parziale fino al 05/12/1977
28	[REDACTED]	nato a PESCOROCCHIANO (RI) il 14/05/1922	[REDACTED]	(1) Proprieta' 945/20160 fino al 05/12/1977
29	[REDACTED]	nato a PESCOROCCHIANO (RI) il 28/03/1908	[REDACTED]	(1) Proprieta' 980/20160 fino al 05/12/1977
30	[REDACTED]	[REDACTED]	[REDACTED]	(1) Proprieta' 480/20160 fino al 05/12/1977
31	[REDACTED]	nata a PESCOROCCHIANO (RI) il 02/10/1924	[REDACTED]	(1) Proprieta' 480/20160 fino al 05/12/1977
32	[REDACTED]	nata a PESCOROCCHIANO (RI) il 25/07/1910	[REDACTED]	(1) Proprieta' 630/20160 fino al 05/12/1977
33	[REDACTED]	nato a PESCOROCCHIANO (RI) il 11/08/1926	[REDACTED]	(1) Proprieta' 245/20160 fino al 05/12/1977
34	[REDACTED]	nata a PESCOROCCHIANO (RI) il 29/03/1950	[REDACTED]	(1) Proprieta' 315/20160 fino al 05/12/1977
35	[REDACTED]	nato a PESCOROCCHIANO (RI) il 28/04/1913	[REDACTED]	(1) Proprieta' 945/20160 fino al 05/12/1977
36	[REDACTED]	[REDACTED]	[REDACTED]	(30) Usufruttuario parziale fino al 05/12/1977
37	[REDACTED]	nato a PESCOROCCHIANO (RI) il 04/05/1903	[REDACTED]	(1) Proprieta' 980/20160 fino al 05/12/1977
38	[REDACTED]	nata a PESCOROCCHIANO (RI) il 23/09/1923	[REDACTED]	(1) Proprieta' 480/20160 fino al 05/12/1977
DATI DERIVANTI DA		DENUNZIA (NEI PASSAGGI PER CAUSA DI MORTE) del 13/03/1972 - UR Sede AVEZZANO (AQ) Registrazione Volume 427 n. 30 registrato in data 18/11/1981 - Voltura n. 1284 in atti dal 24/09/1985		

Visura storica per immobile

Situazione degli atti informatizzati al 06/03/2023

Data: 06/03/2023 Ora: 12.08.14

Segue

Visura n.: T204939 Pag: 11

Situazione degli intestati dall'impianto meccanografico

N.	DATI ANAGRAFICI	CODICE FISCALE	DIRITTI E ONERI REALI
1	[REDACTED] nata a PESCOROCCHIANO (RI) il 09/10/1919	[REDACTED]	(1) Proprieta' 630/20160 fino al 16/11/1980
2	[REDACTED] nato a PESCOROCCHIANO (RI) il 29/03/1917	[REDACTED]	(1) Proprieta' 945/20160 fino al 16/11/1980
3	[REDACTED] nata a PESCOROCCHIANO (RI) il 29/03/1950	[REDACTED]	(1) Proprieta' 315/20160 fino al 16/11/1980
4	[REDACTED] nato a PESCOROCCHIANO (RI) il 28/04/1913	[REDACTED]	(1) Proprieta' 945/20160 fino al 16/11/1980
5	[REDACTED] nata a PESCOROCCHIANO (RI) il 13/10/1948	[REDACTED]	(1) Proprieta' 315/20160 fino al 16/11/1980
6	[REDACTED] nato a PESCOROCCHIANO (RI) il 04/05/1903	[REDACTED]	(1) Proprieta' 980/20160 fino al 16/11/1980
7	[REDACTED] nata a PESCOROCCHIANO (RI) il 23/09/1923	[REDACTED]	(1) Proprieta' 480/20160 fino al 16/11/1980
8	[REDACTED] nato a PESCOROCCHIANO (RI) il 27/09/1951	[REDACTED]	(1) Proprieta' 315/21060 fino al 16/11/1980
9	[REDACTED] nato a PESCOROCCHIANO (RI) il 30/03/1917	[REDACTED]	(1) Proprieta' 1040/20160 fino al 16/11/1980
10	[REDACTED] nato a PESCOROCCHIANO (RI) il 05/07/1928	[REDACTED]	(1) Proprieta' 1040/20160 fino al 16/11/1980
11	[REDACTED] nata a PESCOROCCHIANO (RI) il 27/08/1898	[REDACTED]	(1) Proprieta' 504/20160 fino al 16/11/1980
12	[REDACTED] nata a PESCOROCCHIANO (RI) il 19/06/1885	[REDACTED]	(99) Da verificare cousuf parz fino al 13/03/1972
13	[REDACTED]	[REDACTED]	(99) Da verificare cousuf parz fino al 13/03/1972
14	[REDACTED] : Nata Il 13/1/1943nata il 13/01/1943	[REDACTED]	(1) Proprieta' 245/20160 fino al 13/03/1972
15	[REDACTED] nata a PESCOROCCHIANO (RI) il 26/05/1905	[REDACTED]	(1) Proprieta' 560/21060 fino al 13/03/1972
16	[REDACTED] : Nato Il 5/6/1949nato il 05/06/1949	[REDACTED]	(4) Comproprietario per 1134/21060 fino al 13/03/1972
17	[REDACTED] nato a PESCOROCCHIANO (RI) il 21/06/1916	[REDACTED]	(1) Proprieta' 1134/20160 fino al 13/03/1972
18	[REDACTED] Nato Il 2/6/1951nato il 02/06/1951	[REDACTED]	(4) Comproprietario per 1134/20160 fino al 13/03/1972
19	[REDACTED] nato a PESCOROCCHIANO (RI) il 06/05/1911	[REDACTED]	(1) Proprieta' 980/20160 fino al 13/03/1972
20	[REDACTED] nato a PESCOROCCHIANO (RI) il 14/05/1922	[REDACTED]	(1) Proprieta' 945/20160 fino al 13/03/1972
21	[REDACTED] nato a PESCOROCCHIANO (RI) il 28/03/1908	[REDACTED]	(1) Proprieta' 980/20160 fino al 13/03/1972
22	[REDACTED] nata a PESCOROCCHIANO (RI) il 02/10/1924	[REDACTED]	(1) Proprieta' 480/20160 fino al 13/03/1972
23	[REDACTED] nata a PESCOROCCHIANO (RI) il 25/07/1910	[REDACTED]	(1) Proprieta' 630/20160 fino al 13/03/1972
24	[REDACTED] : Nato L 11/8/1926nato il 11/08/1926	[REDACTED]	(1) Proprieta' 245/20160 fino al 13/03/1972
25	[REDACTED]	[REDACTED]	(1) Proprieta' 480/20160 fino al 13/03/1972
26	[REDACTED] : Nata Il 6/12/1937nata il 06/12/1937	[REDACTED]	(1) Proprieta' 245/20160 fino al 13/03/1972
27	[REDACTED] : Nato Il 5/6/1930nato il 05/06/1930	[REDACTED]	(1) Proprieta' 245/20160 fino al 13/03/1972
28	[REDACTED] nata a PESCOROCCHIANO (RI) il 08/09/1921	[REDACTED]	(1) Proprieta' 480/20160 fino al 13/03/1972
29	[REDACTED] nata a PESCOROCCHIANO (RI) il 04/07/1915	[REDACTED]	(1) Proprieta' 560/20160 fino al 13/03/1972
30	[REDACTED] nato a PESCOROCCHIANO (RI) il 17/04/1907	[REDACTED]	(1) Proprieta' 1134/20160 fino al 13/03/1972
31	[REDACTED] nata a PESCOROCCHIANO (RI) il 06/03/1892	[REDACTED]	(99) Da verificare cousuf parz fino al 13/03/1972
32	[REDACTED] : Nata Il 16/6/1922nata il 16/06/1922	[REDACTED]	(99) Da verificare cousuf parz fino al 13/03/1972
33	[REDACTED] nata a PESCOROCCHIANO (RI) il 06/06/1915	[REDACTED]	(99) Da verificare cousuf parz fino al 13/03/1972

Visura storica per immobile

Situazione degli atti informatizzati al 06/03/2023

34			(1) Proprieta' 1040/20160 fino al 13/03/1972
35		; Nato il 25/3/1958nato il 25/03/1958	(4) Comproprietario per 1134/20160 fino al 13/03/1972
36		nato a PESCOROCCHIANO (RI) il 18/12/1899	(1) Proprieta' 1134/20160 fino al 13/03/1972
DATI DERIVANTI DA		Impianto meccanografico del 26/11/1977	

Visura telematica

Tributi speciali: Euro 0,90

* Codice Fiscale Validato in Anagrafe Tributaria.