

**Agenzia del Territorio  
CATASTO FABBRICATI  
Ufficio Provinciale di  
Imperia**

Dichiarazione protocollo n. IM0003568 del 09/01/2008

Planimetria di u.i.u. in Comune di Imperia

Via Vittorio Gavi

civ. SNC

Identificativi Catastali:

Sezione: PM

Foglio: 5

Particella: 1993

Subalterno: 41

Compilata da:

Iscritto all'albo:  
Geometri

Prov. Imperia

Scheda n. 1

Scala 1:200

## Pianta Piano Interrato box auto h.2.50

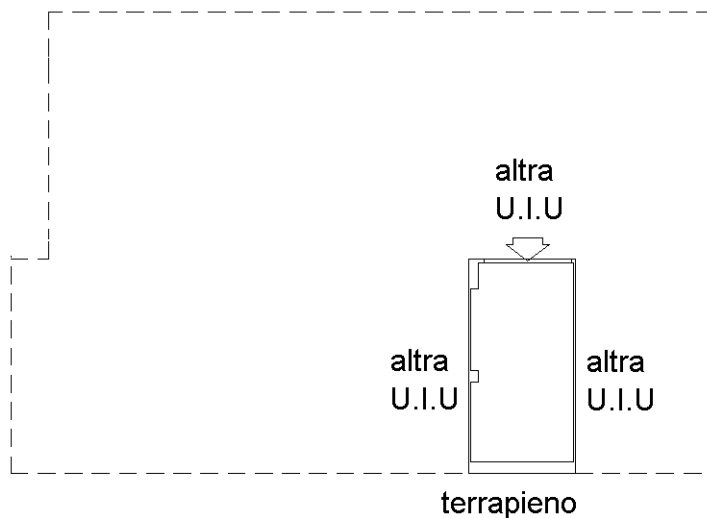

Ultima planimetria in atti



**Agenzia del Territorio  
CATASTO FABBRICATI  
Ufficio Provinciale di  
Imperia**

**ELABORATO PLANIMETRICO**

Compilato da:

Iscritto all'albo:  
Geometri

Prov. Imperia

Comune di Imperia

Sezione: PM Foglio: 5

Particella: 1993

Protocollo n. IM0003568 del 09/01/2008

Tipo Mappale n. 102621 del 22/06/2007

Dimostrazione grafica dei subalterni

Scala 1 : 500

**Pianta piano terra**



Ultima planimetria in atti

**Agenzia del Territorio  
CATASTO FABBRICATI  
Ufficio Provinciale di  
Imperia**

**ELABORATO PLANIMETRICO**  
Compilato da:  
[redacted]  
Iscritto all'albo:  
Geometri  
Prov. Imperia [redacted]

Comune di Imperia  
Sezione: PM Foglio: 5 Particella: 1993

Protocollo n. IM0003568 del 09/01/2008  
Tipo Mappale n. 102621 del 22/06/2007

Dimostrazione grafica dei subalterni

Scala 1 : 500

### Pianta piano primo

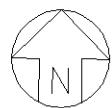
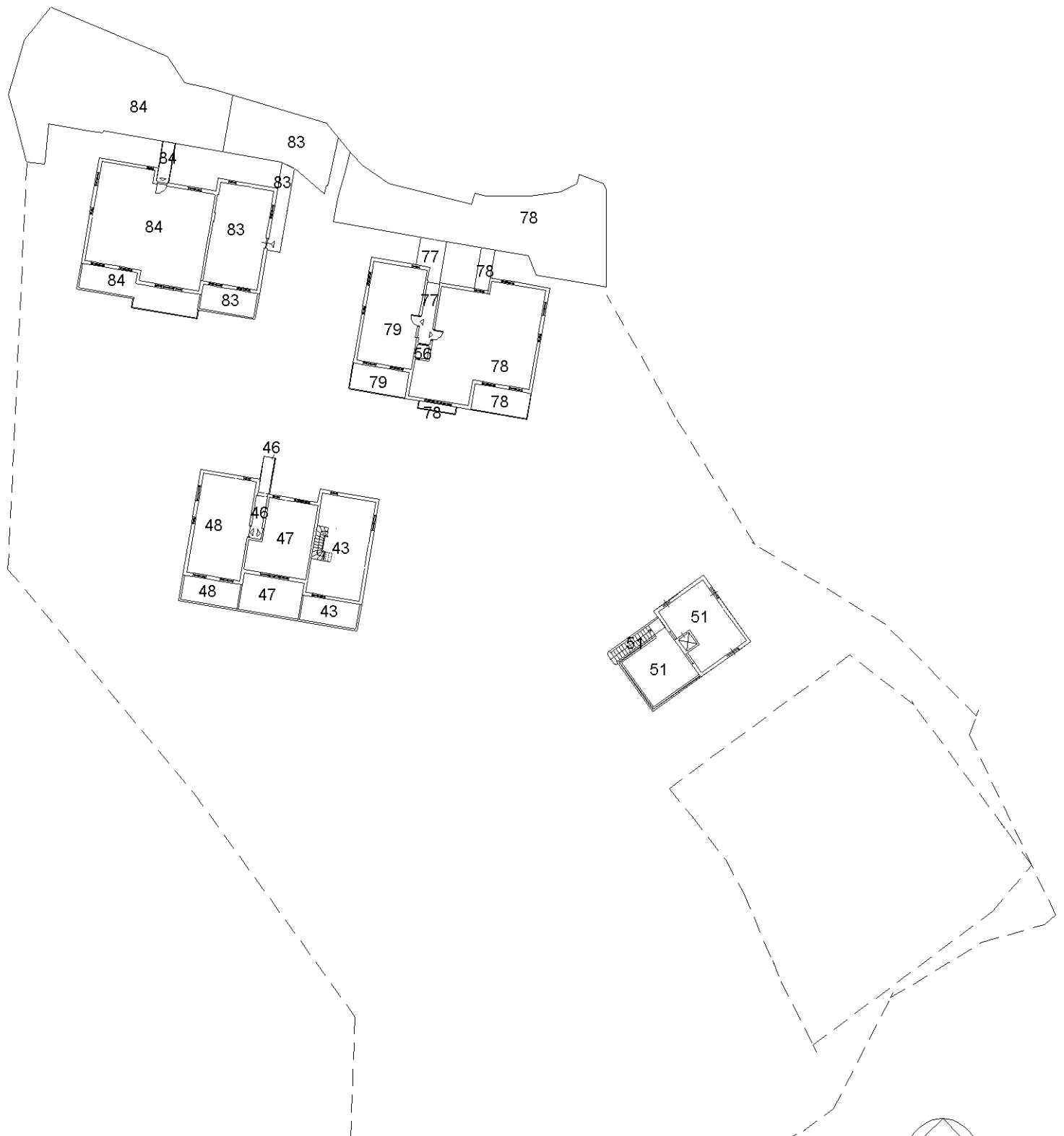

Ultima planimetria in atti

Catasto dei Fabbricati - Situazione al 29/01/2018 - Comune di IMPERIA (E290) - < Sez.Urb.: PM - Foglio: 5 - Particella: 1993 - Elaborato planimetrico >



N=-100

E=21800

14-Apr-2021 16:25:15  
 Prot. n. T314501/2021  
 Scala originale: 1:2000  
 Dimensione cornice: 534.000 x 378.000 metri

Comune: IMPERIA/L  
 Foglio: 5

1 Particella: 1993

## Visura storica per immobile

Situazione degli atti informatizzati dall'impianto meccanografico al 14/04/2021

<b>Dati della richiesta</b>	<b>Comune di IMPERIA ( Codice: E290L)</b>
<b>Catasto Terreni</b>	<b>Sezione di PORTO MAURIZIO (Provincia di IMPERIA)</b>
	<b>Foglio: 5 Particella: 1993</b>

### Area di enti urbani e promiscui dal 26/06/2007

N.	DATI IDENTIFICATIVI			DATI CLASSAMENTO					DATI DERIVANTI DA	
	Foglio	Particella	Sub	Porz	Qualità Classe	Superficie(m²)	Deduz	Reddito		
						ha are ca		Dominicale		Agrario
1	5	1993		-	ENTE URBANO	53 86				Tipo mappale del 26/06/2007 protocollo n. IM0102621 in atti dal 26/06/2007 (n. 102621.2/2007)
<b>Notifica</b>					<b>Partita</b>	1				
<b>Annotazioni</b>		comprende il fg. 5 n. 242								

Nella variazione sono stati soppressi i seguenti immobili:

- foglio 5 particella 242

Mappali Fabbricati Correlati

Codice Comune E290 - Sezione - SezUrb PM - Foglio 5 - Particella 1993

### Area di enti urbani e promiscui dal 26/06/2007

N.	DATI IDENTIFICATIVI			DATI CLASSAMENTO					DATI DERIVANTI DA	
	Foglio	Particella	Sub	Porz	Qualità Classe	Superficie(m²)	Deduz	Reddito		
						ha are ca		Dominicale		Agrario
1	5	1993		-	ENTE URBANO	53 54				Tipo mappale del 26/06/2007 protocollo n. IM0102621 in atti dal 26/06/2007 (n. 102621.1/2007)
<b>Notifica</b>					<b>Partita</b>	1				

Sono stati inoltre variati i seguenti immobili:

- foglio 5 particella 243 - foglio 5 particella 1994

**L'intestazione alla data della richiesta deriva dai seguenti atti:**

## Visura storica per immobile

Situazione degli atti informatizzati dall'impianto meccanografico al 14/04/2021

### Situazione dell'immobile che ha originato il precedente dall'impianto meccanografico

N.	DATI IDENTIFICATIVI			DATI CLASSAMENTO					DATI DERIVANTI DA	
	Foglio	Particella	Sub	Porz	Qualità Classe	Superficie(m <sup>2</sup> ) ha are ca	Deduz	Reddito		
								Dominicale		Agrario
1	5	243		-	VIGNETO 2	67 84		Euro 35,04 L. 67.840	Euro 43,80 L. 84.800	Impianto meccanografico del 05/08/1975
<b>Notifica</b>						<b>Partita</b>	3218			

L'intestazione alla data della richiesta deriva dai seguenti atti:

### Situazione degli intestati dal 11/11/1998

N.	DATI ANAGRAFICI	CODICE FISCALE	DIRITTI E ONERI REALI
1	[REDACTED]	[REDACTED]	(1) Proprieta` per 1/1 in regime di separazione dei beni fino al 04/01/2014
<b>DATI DERIVANTI DA</b>		ISTRUMENTO (ATTO PUBBLICO) del 05/08/2002 protocollo n. 139223 Trascrizione in atti dal 05/09/2002 Repertorio n.: 116230 Rogante: [REDACTED] Sede: IMPERIA Registrazione: COMPRAVENDITA (n. 3209.1/2002)	

### Situazione degli intestati dal 21/07/1990

N.	DATI ANAGRAFICI	CODICE FISCALE	DIRITTI E ONERI REALI
1	[REDACTED]	[REDACTED]	(1) Proprieta` per 2/4 fino al 05/08/2002
2	[REDACTED]	[REDACTED]	(8) Usufrutto per 1/4 SULLA QUOTA DI [REDACTED] fino al 05/08/2002
3	[REDACTED]	[REDACTED]	(1) Proprieta` per 1/4 fino al 05/08/2002
4	[REDACTED]	[REDACTED]	(1) Proprieta` per 1/4 fino al 05/08/2002
<b>DATI DERIVANTI DA</b>		DENUNZIA (NEI PASSAGGI PER CAUSA DI MORTE) del 11/11/1998 protocollo n. 202017 in atti dal 20/11/2001 Registrazione: UR Sede: IMPERIA Volume: 551 n: 8 del 11/05/1999 SUCC. [REDACTED] (n. 1702.1/1999)	

### Situazione degli intestati dal 12/06/1990

N.	DATI ANAGRAFICI	CODICE FISCALE	DIRITTI E ONERI REALI
1	[REDACTED]	[REDACTED]	(1) Proprieta` per 2/4 fino al 11/11/1998
2	[REDACTED]	[REDACTED]	(1) Proprieta` per 1/4 fino al 11/11/1998
3	[REDACTED]	[REDACTED]	(1) Proprieta` per 1/4 fino al 11/11/1998
<b>DATI DERIVANTI DA</b>		RICONGIUNGIMENTO DI USUFRUTTO del 21/07/1990 protocollo n. 149452 in atti dal 25/09/2002 Registrazione: Sede: (n. 139218.1/2002)	

### Situazione degli intestati dal 12/06/1990

N.	DATI ANAGRAFICI	CODICE FISCALE	DIRITTI E ONERI REALI
1	[REDACTED]	[REDACTED]	(1) Proprieta` per 1/2 fino al 21/07/1990
2	[REDACTED]	[REDACTED]	(1) Proprieta` per 1/2 fino al 12/06/1990
<b>DATI DERIVANTI DA</b>		ISTRUMENTO (ATTO PUBBLICO) del 12/06/1990 Voltura in atti dal 31/01/1994 Repertorio n.: 54602 Rogante: [REDACTED] Sede: IMPERIA Registrazione: UR Sede: IMPERIA n: 1071 del 26/06/1990 (n. 4778.1/1990)	

## Visura storica per immobile

Situazione degli atti informatizzati dall'impianto meccanografico al 14/04/2021

### Situazione degli intestati dall'impianto meccanografico

N.	DATI ANAGRAFICI	CODICE FISCALE	DIRITTI E ONERI REALI
1	[REDACTED]	[REDACTED]	(1) Proprieta` per 1/2 fino al 21/07/1990
2	[REDACTED]	[REDACTED]	USUFR. DI 1/2 SULLA QUOTA DI [REDACTED] fino al 21/07/1990
<b>DATI DERIVANTI DA</b>		ISTRUMENTO (ATTO PUBBLICO) del 12/06/1990 Voltura in atti dal 31/01/1994 Repertorio n.: 54603 Rogante: [REDACTED] Sede: IMPERIA Registrazione: UR Sede: IMPERIA n: 1072 del 26/06/1990 (n. 4391.1/1990)	

N.	DATI ANAGRAFICI	CODICE FISCALE	DIRITTI E ONERI REALI
1	[REDACTED]	[REDACTED]	fino al 12/06/1990
<b>DATI DERIVANTI DA</b>		Impianto meccanografico del 05/08/1975	

Unità immobiliari n. 1

Tributi erariali: Euro 0,90

Visura telematica

\* Codice Fiscale Validato in Anagrafe Tributaria

## Ispezione telematica

Richiedente XXXXXXXXXX n. T1 316014 del 14/04/2021  
Inizio ispezione 14/04/2021 16:27:32  
Tassa versata € 3,60

### Domanda di annotazione

Registro generale n. 4334  
Registro particolare n. 450 Presentazione n. 3 del 30/07/2008

## Sezione A - Generalità

### Dati relativi al titolo

Descrizione SCRITTURA PRIVATA CON SOTTOSCRIZIONE AUTENTICATA  
Data 24/06/2008 Numero di repertorio 138584/33305  
Notaio XXXXXXXXXX Codice fiscale XXXXXXXXXX  
Sede IMPERIA (IM)

### Dati relativi all'annotazione

Tipo di annotazione ANNOTAZIONE AD ISCRIZIONE  
Descrizione 819 RESTRIZIONE DI BENI

### Altri dati

Formalità di riferimento Iscrizione Numero di registro particolare 552 del 28/04/2004

### Dati riepilogativi

Unità negoziali 1 Soggetti a favore 1 Soggetti contro 1

## Sezione B - Immobili

Unità negoziale n. 1

### Immobile n. 1

Comune E290 - IMPERIA (IM)  
Catasto FABBRICATI  
Sezione urbana PM Foglio 5 Particella 1993 Subalterno 8  
Natura G - GARAGE O AUTORIMESSA Consistenza -  
Capitale - Ipoteca -

### Immobile n. 2

Comune E290 - IMPERIA (IM)  
Catasto FABBRICATI  
Sezione urbana PM Foglio 5 Particella 1993 Subalterno 9  
Natura G - GARAGE O AUTORIMESSA Consistenza -  
Capitale - Ipoteca -

### Immobile n. 3

Comune E290 - IMPERIA (IM)  
Catasto FABBRICATI  
Sezione urbana PM Foglio 5 Particella 1993 Subalterno 10  
Natura G - GARAGE O AUTORIMESSA Consistenza -

**Ispezione telematica**

n. T1 316014 del 14/04/2021

Inizio ispezione 14/04/2021 16:27:32

Richiedente XXXXXXXXXX

Tassa versata € 3,60

**Domanda di annotazione**

Registro generale n. 4334

Registro particolare n. 450

Presentazione n. 3 del 30/07/2008

Capitale	-	Ipoteca	-		
<b>Immobile n. 4</b>					
Comune	E290 - IMPERIA (IM)				
Catasto	FABBRICATI				
Sezione urbana	PM	Foglio 5	Particella	1993	Subalterno 11
Natura	G - GARAGE O AUTORIMESSA Consistenza -				
Capitale	-	Ipoteca	-		
<b>Immobile n. 5</b>					
Comune	E290 - IMPERIA (IM)				
Catasto	FABBRICATI				
Sezione urbana	PM	Foglio 5	Particella	1993	Subalterno 12
Natura	G - GARAGE O AUTORIMESSA Consistenza -				
Capitale	-	Ipoteca	-		
<b>Immobile n. 6</b>					
Comune	E290 - IMPERIA (IM)				
Catasto	FABBRICATI				
Sezione urbana	PM	Foglio 5	Particella	1993	Subalterno 13
Natura	G - GARAGE O AUTORIMESSA Consistenza -				
Capitale	-	Ipoteca	-		
<b>Immobile n. 7</b>					
Comune	E290 - IMPERIA (IM)				
Catasto	FABBRICATI				
Sezione urbana	PM	Foglio 5	Particella	1993	Subalterno 14
Natura	G - GARAGE O AUTORIMESSA Consistenza -				
Capitale	-	Ipoteca	-		
<b>Immobile n. 8</b>					
Comune	E290 - IMPERIA (IM)				
Catasto	FABBRICATI				
Sezione urbana	PM	Foglio 5	Particella	1993	Subalterno 15
Natura	G - GARAGE O AUTORIMESSA Consistenza -				
Capitale	-	Ipoteca	-		
<b>Immobile n. 9</b>					
Comune	E290 - IMPERIA (IM)				
Catasto	FABBRICATI				
Sezione urbana	PM	Foglio 5	Particella	1993	Subalterno 16
Natura	G - GARAGE O AUTORIMESSA Consistenza -				
Capitale	-	Ipoteca	-		
<b>Immobile n. 10</b>					
Comune	E290 - IMPERIA (IM)				
Catasto	FABBRICATI				
Sezione urbana	PM	Foglio 5	Particella	1993	Subalterno 17
Natura	G - GARAGE O AUTORIMESSA Consistenza -				
Capitale	-	Ipoteca	-		
<b>Immobile n. 11</b>					
Comune	E290 - IMPERIA (IM)				

**Ispezione telematica**

n. T1 316014 del 14/04/2021

Inizio ispezione 14/04/2021 16:27:32

Richiedente XXXXXXXXXX

Tassa versata € 3,60

**Domanda di annotazione**

Registro generale n. 4334

Registro particolare n. 450

Presentazione n. 3 del 30/07/2008

Catasto	FABBRICATI					
Sezione urbana	PM Foglio 5	Particella	1993	Subalterno	18	
Natura	G - GARAGE O AUTORIMESSA	Consistenza	-			
Capitale	-	Ipoteca	-			
Immobile n. 12						
Comune	E290 - IMPERIA (IM)					
Catasto	FABBRICATI					
Sezione urbana	PM Foglio 5	Particella	1993	Subalterno	19	
Natura	G - GARAGE O AUTORIMESSA	Consistenza	-			
Capitale	-	Ipoteca	-			
Immobile n. 13						
Comune	E290 - IMPERIA (IM)					
Catasto	FABBRICATI					
Sezione urbana	PM Foglio 5	Particella	1993	Subalterno	20	
Natura	G - GARAGE O AUTORIMESSA	Consistenza	-			
Capitale	-	Ipoteca	-			
Immobile n. 14						
Comune	E290 - IMPERIA (IM)					
Catasto	FABBRICATI					
Sezione urbana	PM Foglio 5	Particella	1993	Subalterno	21	
Natura	G - GARAGE O AUTORIMESSA	Consistenza	-			
Capitale	-	Ipoteca	-			
Immobile n. 15						
Comune	E290 - IMPERIA (IM)					
Catasto	FABBRICATI					
Sezione urbana	PM Foglio 5	Particella	1993	Subalterno	22	
Natura	G - GARAGE O AUTORIMESSA	Consistenza	-			
Capitale	-	Ipoteca	-			
Immobile n. 16						
Comune	E290 - IMPERIA (IM)					
Catasto	FABBRICATI					
Sezione urbana	PM Foglio 5	Particella	1993	Subalterno	23	
Natura	G - GARAGE O AUTORIMESSA	Consistenza	-			
Capitale	-	Ipoteca	-			
Immobile n. 17						
Comune	E290 - IMPERIA (IM)					
Catasto	FABBRICATI					
Sezione urbana	PM Foglio 5	Particella	1993	Subalterno	24	
Natura	G - GARAGE O AUTORIMESSA	Consistenza	-			
Capitale	-	Ipoteca	-			
Immobile n. 18						
Comune	E290 - IMPERIA (IM)					
Catasto	FABBRICATI					
Sezione urbana	PM Foglio 5	Particella	1993	Subalterno	25	
Natura	G - GARAGE O AUTORIMESSA	Consistenza	-			

**Ispezione telematica**

n. T1 316014 del 14/04/2021

Inizio ispezione 14/04/2021 16:27:32

Richiedente XXXXXXXXXX

Tassa versata € 3,60

**Domanda di annotazione**

Registro generale n. 4334

Registro particolare n. 450

Presentazione n. 3 del 30/07/2008

Capitale	-	Ipoteca	-		
Immobile n. 19					
Comune	E290 - IMPERIA (IM)				
Catasto	FABBRICATI				
Sezione urbana	PM Foglio 5	Particella	1993	Subalterno	26
Natura	G - GARAGE O AUTORIMESSA	Consistenza	-		
Capitale	-	Ipoteca	-		
Immobile n. 20					
Comune	E290 - IMPERIA (IM)				
Catasto	FABBRICATI				
Sezione urbana	PM Foglio 5	Particella	1993	Subalterno	4
Natura	E - ENTE COMUNE	Consistenza	-		
Capitale	-	Ipoteca	-		
Immobile n. 21					
Comune	E290 - IMPERIA (IM)				
Catasto	FABBRICATI				
Sezione urbana	PM Foglio 5	Particella	1993	Subalterno	5
Natura	E - ENTE COMUNE	Consistenza	-		
Capitale	-	Ipoteca	-		
Immobile n. 22					
Comune	E290 - IMPERIA (IM)				
Catasto	FABBRICATI				
Sezione urbana	PM Foglio 5	Particella	1993	Subalterno	27
Natura	G - GARAGE O AUTORIMESSA	Consistenza	-		
Capitale	-	Ipoteca	-		
Immobile n. 23					
Comune	E290 - IMPERIA (IM)				
Catasto	FABBRICATI				
Sezione urbana	PM Foglio 5	Particella	1993	Subalterno	28
Natura	G - GARAGE O AUTORIMESSA	Consistenza	-		
Capitale	-	Ipoteca	-		
Immobile n. 24					
Comune	E290 - IMPERIA (IM)				
Catasto	FABBRICATI				
Sezione urbana	PM Foglio 5	Particella	1993	Subalterno	29
Natura	G - GARAGE O AUTORIMESSA	Consistenza	-		
Capitale	-	Ipoteca	-		
Immobile n. 25					
Comune	E290 - IMPERIA (IM)				
Catasto	FABBRICATI				
Sezione urbana	PM Foglio 5	Particella	1993	Subalterno	30
Natura	G - GARAGE O AUTORIMESSA	Consistenza	-		
Capitale	-	Ipoteca	-		
Immobile n. 26					
Comune	E290 - IMPERIA (IM)				

**Ispezione telematica**

n. T1 316014 del 14/04/2021

Inizio ispezione 14/04/2021 16:27:32

Richiedente XXXXXXXXXX

Tassa versata € 3,60

**Domanda di annotazione**

Registro generale n. 4334

Registro particolare n. 450

Presentazione n. 3 del 30/07/2008

Catasto	FABBRICATI					
Sezione urbana	PM Foglio 5	Particella	1993	Subalterno	31	
Natura	G - GARAGE O AUTORIMESSA	Consistenza	-			
Capitale	-	Ipoteca	-			
Immobile n. 27						
Comune	E290 - IMPERIA (IM)					
Catasto	FABBRICATI					
Sezione urbana	PM Foglio 5	Particella	1993	Subalterno	49	
Natura	E - ENTE COMUNE	Consistenza	-			
Capitale	-	Ipoteca	-			
Immobile n. 28						
Comune	E290 - IMPERIA (IM)					
Catasto	FABBRICATI					
Sezione urbana	PM Foglio 5	Particella	1993	Subalterno	35	
Natura	E - ENTE COMUNE	Consistenza	-			
Capitale	-	Ipoteca	-			
Immobile n. 29						
Comune	E290 - IMPERIA (IM)					
Catasto	FABBRICATI					
Sezione urbana	PM Foglio 5	Particella	1993	Subalterno	37	
Natura	G - GARAGE O AUTORIMESSA	Consistenza	-			
Capitale	-	Ipoteca	-			
Immobile n. 30						
Comune	E290 - IMPERIA (IM)					
Catasto	FABBRICATI					
Sezione urbana	PM Foglio 5	Particella	1993	Subalterno	38	
Natura	G - GARAGE O AUTORIMESSA	Consistenza	-			
Capitale	-	Ipoteca	-			
Immobile n. 31						
Comune	E290 - IMPERIA (IM)					
Catasto	FABBRICATI					
Sezione urbana	PM Foglio 5	Particella	1993	Subalterno	39	
Natura	G - GARAGE O AUTORIMESSA	Consistenza	-			
Capitale	-	Ipoteca	-			
Immobile n. 32						
Comune	E290 - IMPERIA (IM)					
Catasto	FABBRICATI					
Sezione urbana	PM Foglio 5	Particella	1993	Subalterno	40	
Natura	G - GARAGE O AUTORIMESSA	Consistenza	-			
Capitale	-	Ipoteca	-			
Immobile n. 33						
Comune	E290 - IMPERIA (IM)					
Catasto	FABBRICATI					
Sezione urbana	PM Foglio 5	Particella	1993	Subalterno	41	
Natura	G - GARAGE O AUTORIMESSA	Consistenza	-			

**Ispezione telematica**

n. T1 316014 del 14/04/2021

Inizio ispezione 14/04/2021 16:27:32

Richiedente XXXXXXXXXX

Tassa versata € 3,60

**Domanda di annotazione**

Registro generale n. 4334

Registro particolare n. 450

Presentazione n. 3 del 30/07/2008

Capitale	-	Ipoteca	-		
Immobile n. 34					
Comune	E290 - IMPERIA (IM)				
Catasto	FABBRICATI				
Sezione urbana	PM Foglio 5	Particella	1993	Subalterno	7
Natura	E - ENTE COMUNE	Consistenza	-		
Capitale	-	Ipoteca	-		
Immobile n. 35					
Comune	E290 - IMPERIA (IM)				
Catasto	FABBRICATI				
Sezione urbana	PM Foglio 5	Particella	1993	Subalterno	52
Natura	E - ENTE COMUNE	Consistenza	-		
Capitale	-	Ipoteca	-		
Immobile n. 36					
Comune	E290 - IMPERIA (IM)				
Catasto	FABBRICATI				
Sezione urbana	PM Foglio 5	Particella	1993	Subalterno	53
Natura	E - ENTE COMUNE	Consistenza	-		
Capitale	-	Ipoteca	-		
Immobile n. 37					
Comune	E290 - IMPERIA (IM)				
Catasto	FABBRICATI				
Sezione urbana	PM Foglio 5	Particella	1993	Subalterno	57
Natura	G - GARAGE O AUTORIMESSA	Consistenza	-		
Capitale	-	Ipoteca	-		
Immobile n. 38					
Comune	E290 - IMPERIA (IM)				
Catasto	FABBRICATI				
Sezione urbana	PM Foglio 5	Particella	1993	Subalterno	58
Natura	G - GARAGE O AUTORIMESSA	Consistenza	-		
Capitale	-	Ipoteca	-		
Immobile n. 39					
Comune	E290 - IMPERIA (IM)				
Catasto	FABBRICATI				
Sezione urbana	PM Foglio 5	Particella	1993	Subalterno	59
Natura	G - GARAGE O AUTORIMESSA	Consistenza	-		
Capitale	-	Ipoteca	-		
Immobile n. 40					
Comune	E290 - IMPERIA (IM)				
Catasto	FABBRICATI				
Sezione urbana	PM Foglio 5	Particella	1993	Subalterno	60
Natura	G - GARAGE O AUTORIMESSA	Consistenza	-		
Capitale	-	Ipoteca	-		
Immobile n. 41					
Comune	E290 - IMPERIA (IM)				

**Ispezione telematica**

n. T1 316014 del 14/04/2021

Inizio ispezione 14/04/2021 16:27:32

Richiedente XXXXXXXXXX

Tassa versata € 3,60

**Domanda di annotazione**

Registro generale n. 4334

Registro particolare n. 450

Presentazione n. 3 del 30/07/2008

Catasto	FABBRICATI					
Sezione urbana	PM Foglio 5	Particella	1993	Subalterno	61	
Natura	G - GARAGE O AUTORIMESSA	Consistenza	-			
Capitale	-	Ipoteca	-			
Immobile n.	42					
Comune	E290 - IMPERIA (IM)					
Catasto	FABBRICATI					
Sezione urbana	PM Foglio 5	Particella	1993	Subalterno	62	
Natura	G - GARAGE O AUTORIMESSA	Consistenza	-			
Capitale	-	Ipoteca	-			
Immobile n.	43					
Comune	E290 - IMPERIA (IM)					
Catasto	FABBRICATI					
Sezione urbana	PM Foglio 5	Particella	1993	Subalterno	64	
Natura	G - GARAGE O AUTORIMESSA	Consistenza	-			
Capitale	-	Ipoteca	-			
Immobile n.	44					
Comune	E290 - IMPERIA (IM)					
Catasto	FABBRICATI					
Sezione urbana	PM Foglio 5	Particella	1993	Subalterno	65	
Natura	G - GARAGE O AUTORIMESSA	Consistenza	-			
Capitale	-	Ipoteca	-			
Immobile n.	45					
Comune	E290 - IMPERIA (IM)					
Catasto	FABBRICATI					
Sezione urbana	PM Foglio 5	Particella	1993	Subalterno	66	
Natura	G - GARAGE O AUTORIMESSA	Consistenza	-			
Capitale	-	Ipoteca	-			
Immobile n.	46					
Comune	E290 - IMPERIA (IM)					
Catasto	FABBRICATI					
Sezione urbana	PM Foglio 5	Particella	1993	Subalterno	67	
Natura	G - GARAGE O AUTORIMESSA	Consistenza	-			
Capitale	-	Ipoteca	-			
Immobile n.	47					
Comune	E290 - IMPERIA (IM)					
Catasto	FABBRICATI					
Sezione urbana	PM Foglio 5	Particella	1993	Subalterno	68	
Natura	G - GARAGE O AUTORIMESSA	Consistenza	-			
Capitale	-	Ipoteca	-			
Immobile n.	48					
Comune	E290 - IMPERIA (IM)					
Catasto	FABBRICATI					
Sezione urbana	PM Foglio 5	Particella	1993	Subalterno	69	
Natura	G - GARAGE O AUTORIMESSA	Consistenza	-			

**Ispezione telematica**

n. T1 316014 del 14/04/2021

Inizio ispezione 14/04/2021 16:27:32

Richiedente [REDACTED]

Tassa versata € 3,60

**Domanda di annotazione**

Registro generale n. 4334

Registro particolare n. 450

Presentazione n. 3 del 30/07/2008

Capitale	-	Ipoteca	-		
<b>Immobile n. 49</b>					
Comune	E290 - IMPERIA (IM)				
Catasto	FABBRICATI				
Sezione urbana	PM Foglio 5	Particella	1993	Subalterno	70
Natura	G - GARAGE O AUTORIMESSA	Consistenza	-		
Capitale	-	Ipoteca	-		
<b>Immobile n. 50</b>					
Comune	E290 - IMPERIA (IM)				
Catasto	FABBRICATI				
Sezione urbana	PM Foglio 5	Particella	1993	Subalterno	71
Natura	G - GARAGE O AUTORIMESSA	Consistenza	-		
Capitale	-	Ipoteca	-		
<b>Immobile n. 51</b>					
Comune	E290 - IMPERIA (IM)				
Catasto	FABBRICATI				
Sezione urbana	PM Foglio 5	Particella	1993	Subalterno	72
Natura	G - GARAGE O AUTORIMESSA	Consistenza	-		
Capitale	-	Ipoteca	-		
<b>Immobile n. 52</b>					
Comune	E290 - IMPERIA (IM)				
Catasto	FABBRICATI				
Sezione urbana	PM Foglio 5	Particella	1993	Subalterno	56
Natura	E - ENTE COMUNE	Consistenza	-		
Capitale	-	Ipoteca	-		

**Sezione C - Soggetti**

*A favore (come nella formalità originaria)*

Soggetto n. 1

Denominazione o ragione sociale [REDACTED]

Sede [REDACTED]

Codice fiscale [REDACTED]

Relativamente all'unità negoziale n. 1 Per il diritto di -

Per la quota di -

*Contro (come nella formalità originaria)*

Soggetto n. 1

Cognome [REDACTED] Nome [REDACTED]

Nato il [REDACTED]

Sesso M Codice fiscale [REDACTED]

Relativamente all'unità negoziale n. 1 Per il diritto di -

---

**Ispezione telematica**

n. T1 316014 del 14/04/2021

Inizio ispezione 14/04/2021 16:27:32

Richiedente XXXXXXXXXX

Tassa versata € 3,60

---

**Domanda di annotazione***Registro generale n.* 4334*Registro particolare n.* 450*Presentazione n. 3 del 30/07/2008*

---

**Sezione D - Ulteriori informazioni***Altri aspetti che si ritiene utile indicare ai fini della pubblicità immobiliare*