

**LOTTO 4**

**ALLEGATO**

- Estratto di mappa catastale.



N=21800

E=-37300

1 Particella: 1596

Comune: CENTO  
 Foglio: 49 All: B  
 Scala originale: 1:1000  
 Dimensione cornice: 267.000 x 189.000 metri  
 6-Mag-2019 13:30:59  
 Prot. n. T183030/2019

**LOTTO 4**

**ALLEGATO**

- Elaborato planimetrico,
- Elenco subalterni.

ELABORATO PLANIMETRICO			
Comune di Cento	Sezione:	Foglio: 49	Particella: 1596
Dimostrazione grafica dei subalterni		Procedura n. 03/10/2018 del	del
		Tipo Mappale n.	Scala 1 : 500

# CATASTO FABBRICATI

Agenzia delle Entrate  
Ufficio provinciale di Ferrara

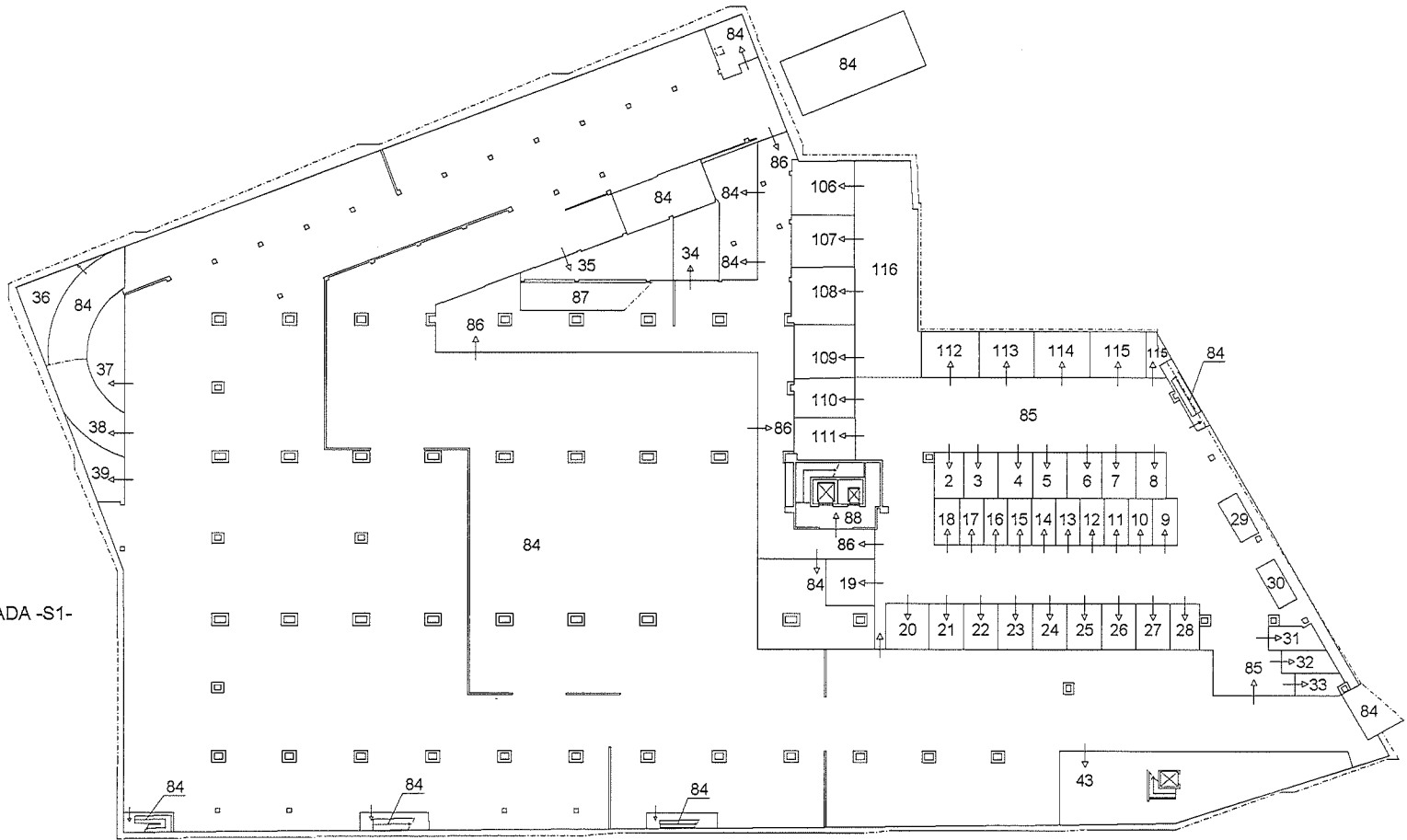

Ultima planimetria in atti

Data: 06/05/2019 - n. T74720 - Richiedente: Telematico

Totale schede: 4 - Formato di acquisizione: A3(297x420) - Formato stampa richiesto: A4(210x297) - Fattore di scala non utilizzato

PRIMO SOTTOSTRADA -S1-



ELABORATO PLANIMETRICO			
Comune di Cento	Sezione:	Foglio: 49	Particella: 1596
Dimostrazione grafica dei subalterni		Procedura n. 03/10/2018 del	
		Tipo Mappale n. del	Scala 1 : 500

Agenzia delle Entrate  
**CATASTO FABBRICATI**  
 Ufficio provinciale di Ferrara  
 n. T74720 - Richiedente: Telematico  
 Formato di acquisizione: A3(297x420) - Formato stampa richiesto: A4(210x297) - Fattore di scala non utilizzabile

Ultima planimetria in atti  
 PIANI TERRA  
 Data: 06/05/2019  
 Totale schede: 5

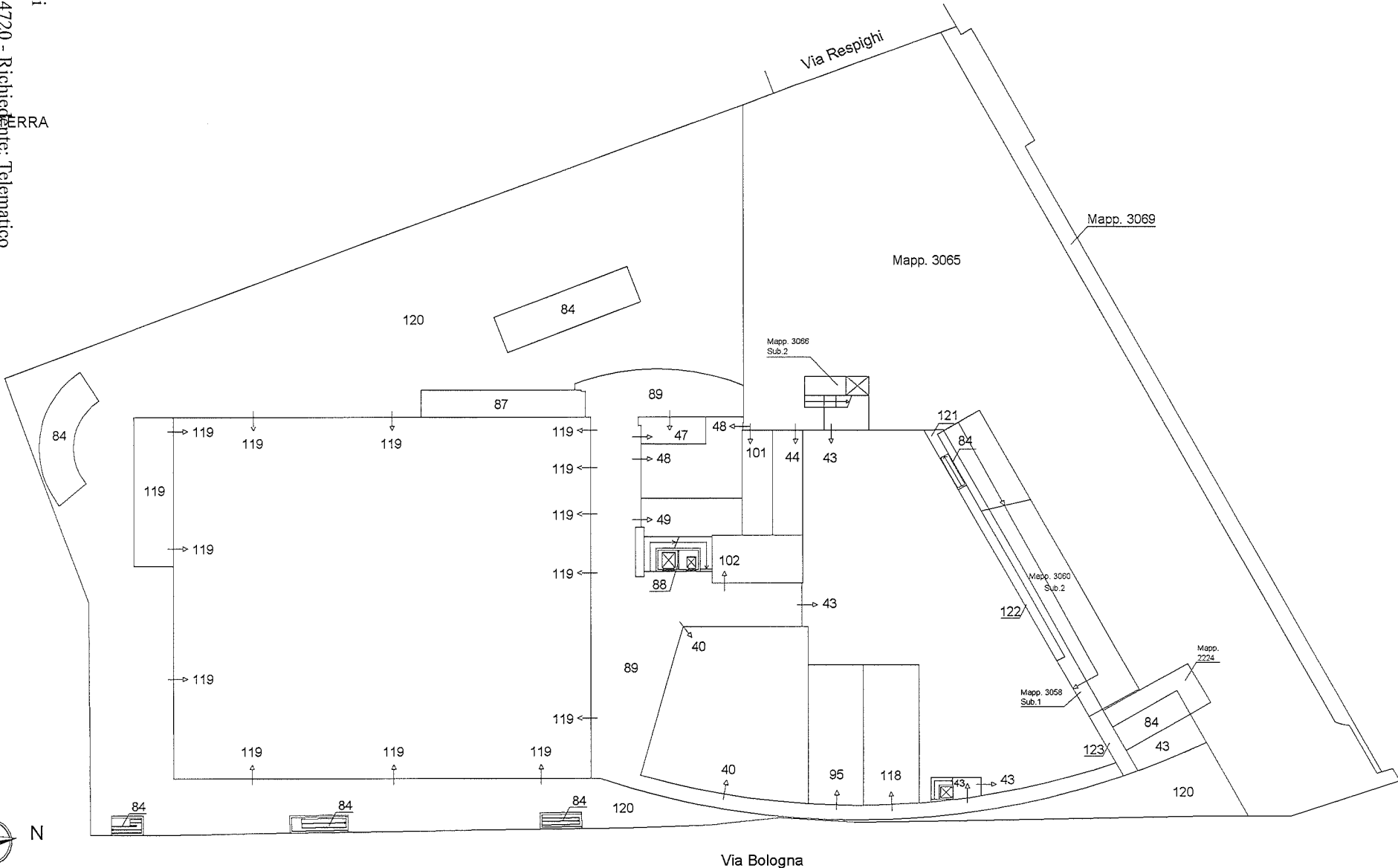

<b>ELABORATO PLANIMETRICO</b>			
Comune di Cento	Sezione:	Foglio: 49	Particella: 1596
Dimostrazione grafica dei subalterni		Tipo Mappale n.	del
		Proposizione n. 03/10/2018	del
			Scala 1 : 500

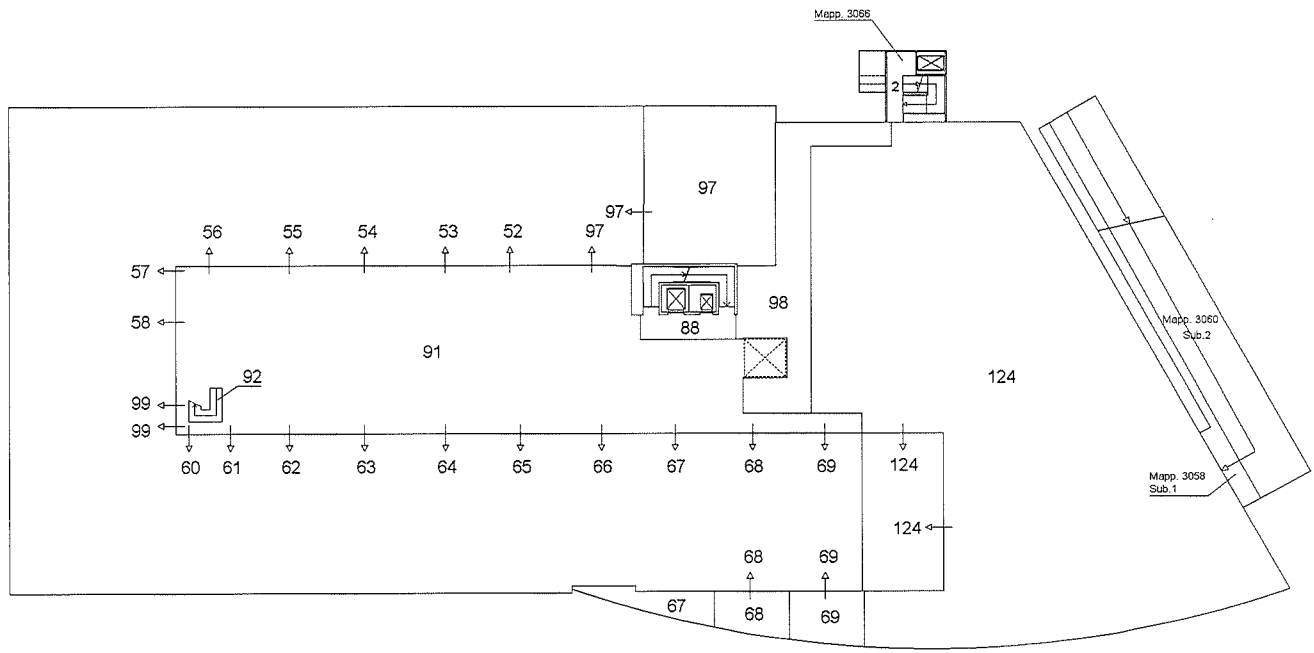

Agenzia delle Entrate  
**CATASTO FABBRICATI**  
 Ufficio provinciale di Ferrara  
 n. T74720 - Richiedente: Telematico  
 Formato di acquisizione: A3(297x420) - Formato di stampa richiesto: A4(210x297) - Fattore di scala non utilizzato

Ultima planimetria in atti  
 PIAZZA TERRA



<b>ELABORATO PLANIMETRICO</b>			
Comune di Cento	Sezione:	Foglio: 49	Particella: 1596
Dimostrazione grafica dei subalterni		Pratica n. 03/10/2018	del
		Tipo Mappale n.	del
		Scala 1 : 500	

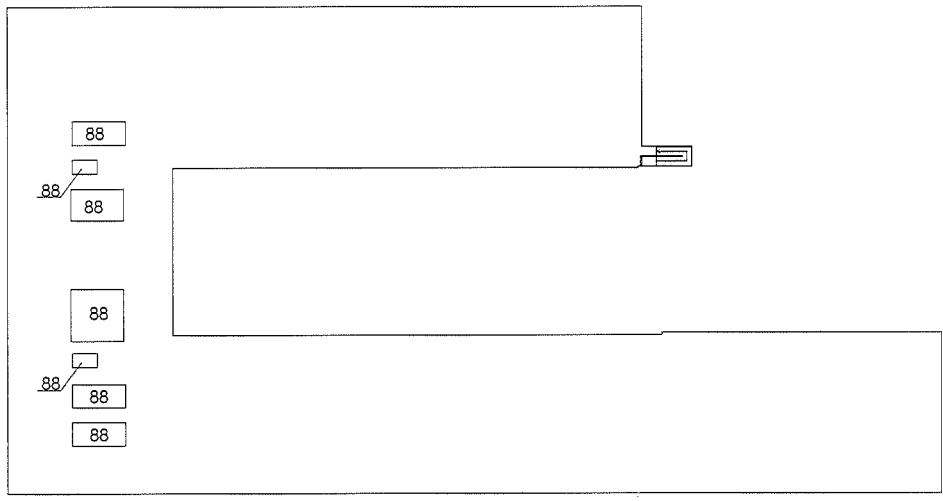
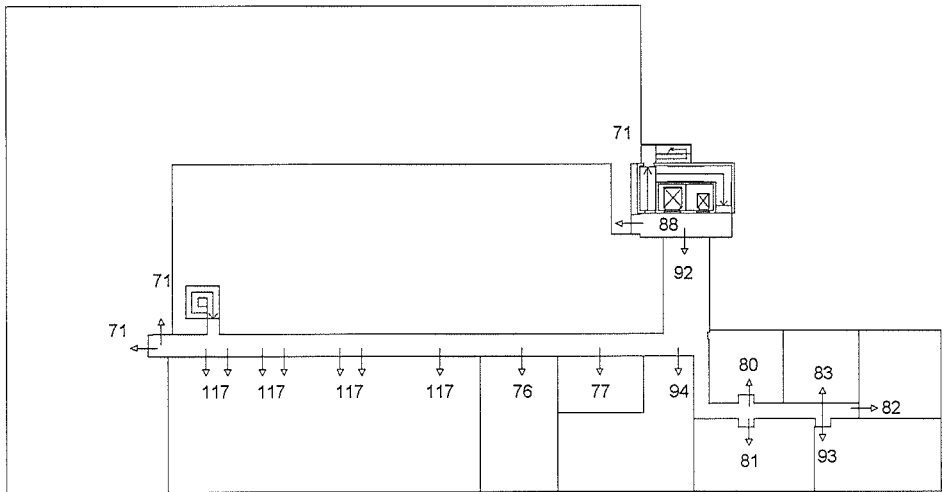

Agenzia delle Entrate  
**CATASTO FABBRICATI**  
 Ufficio provinciale di Ferrara

Ultima planimetria in atti  
 Data: 06/05/2019 - n. T74720 - Richiedente: Telematico  
 Formato di acquisizione: A3(297x420) - Formato stampa richiesto: A4(210x297) - Fattore di scala non utilizzato  
 SECONDO  
 APERTURA  
 N

Direzione Provinciale di Ferrara  
 Ufficio Provinciale - Territorio  
 Servizi Catastali  
 Comune di: CENTO  
 Elenco Subalterni

ACCERTAMENTO DELLA PROPRIETA IMMOBILIARE URBANA  
 ELENCO DEI SUBALTERNI ASSEGNATI

Comune		Sezione	Foglio	Particella		Tipo mappale	del:
CENTO			49	1596			
Sub	UBICAZIONE via/piazza	n°civ	Piani	Scala	Int.	DESCRIZIONE	
1						SOPPRESSO	
2	via commercio	1	S1			AUTORIMESSA	
3	via commercio	1	S1			AUTORIMESSA	
4	via commercio	1	S1			AUTORIMESSA	
5	via commercio	1	S1			AUTORIMESSA	
6	via commercio	1	S1			AUTORIMESSA	
7	via commercio	1	S1			AUTORIMESSA	
8	via commercio	1	S1			AUTORIMESSA	
9	via commercio	1	S1			AUTORIMESSA	
10	via commercio	1	S1			AUTORIMESSA	
11	via commercio	1	S1			AUTORIMESSA	
12	via commercio	1	S1			AUTORIMESSA	
13	via commercio	1	S1			AUTORIMESSA	
14	via commercio	1	S1			AUTORIMESSA	
15	via commercio	1	S1			AUTORIMESSA	
16	via commercio	1	S1			AUTORIMESSA	
17	via commercio	1	S1			AUTORIMESSA	
18	via commercio	1	S1			AUTORIMESSA	
19	via commercio	1	S1			AUTORIMESSA	
20	via commercio	1	S1			AUTORIMESSA	
21	via commercio	1	S1			AUTORIMESSA	
22	via commercio	1	S1			AUTORIMESSA	
23	via commercio	1	S1			AUTORIMESSA	
24	via commercio	1	S1			AUTORIMESSA	
25	via commercio	1	S1			AUTORIMESSA	
26	via commercio	1	S1			AUTORIMESSA	
27	via commercio	1	S1			AUTORIMESSA	
28	via commercio	1	S1			AUTORIMESSA	
29	via commercio	1	S1			POSTO AUTO	
30	via commercio	1	S1			POSTO AUTO	
31	via commercio	1	S1			POSTO AUTO	
32	via commercio	1	S1			POSTO AUTO	
33	via commercio	1	S1			POSTO AUTO	
34	via commercio	1	S1			LOCALE DI DEPOSITO	
35	via commercio	1	S1			LOCALE DI DEPOSITO	
36	via commercio	1	S1			LOCALE DI DEPOSITO	
37	via commercio	1	S1			LOCALE DI DEPOSITO	
38	via commercio	1	S1			LOCALE DI DEPOSITO	
39	via commercio	1	S1			LOCALE DI DEPOSITO	
40	via commercio	3	T			NEGOZIO	
41						SOPPRESSO	
42						SOPPRESSO	
43	via commercio	6	S1-T			NEGOZIO	
44	via commercio	12	T			NEGOZIO	
45						SOPPRESSO	
46						SOPPRESSO	
47	via commercio	10	T			NEGOZIO	
48	via commercio	9	T			NEGOZIO	
49	via commercio	8	T			LABORATORIO ARTIGIANALE	
50						SOPPRESSO	
51						SOPPRESSO	
52	via commercio	21	1			NEGOZIO	
53	via commercio	22	1			NEGOZIO	
54	via commercio	23	1			NEGOZIO	
55	via commercio	24	1			NEGOZIO	
56	via commercio	25	1			NEGOZIO	
57	via commercio	26	1			NEGOZIO	
58	via commercio	27	1			NEGOZIO	
59						SOPPRESSO	
60	via commercio	29	1			NEGOZIO	
61	via commercio	30	1			NEGOZIO	

Direzione Provinciale di Ferrara

Ufficio Provinciale - Territorio

Servizi Catastali

Comune di: CENTO

Elenco Subalterni

## ACCERTAMENTO DELLA PROPRIETA IMMOBILIARE URBANA

## ELENCO DEI SUBALTERNI ASSEGNATI

Comune		Sezione	Foglio	Particella		Tipo mappale	del:
CENTO			49	1596			
Sub	UBICAZIONE via/piazza	n°civ	Piani	Scala	Int.	DESCRIZIONE	
62	via commercio	31	1			NEGOZIO	
63	via commercio	32	1			NEGOZIO	
64	via commercio	33	1			NEGOZIO	
65	via commercio	34	1			NEGOZIO	
66	via commercio	34	1			NEGOZIO	
67	via commercio	36	1			NEGOZIO	
68	via commercio	37	1			NEGOZIO	
69	via commercio	38	1			NEGOZIO	
70						SOPPRESSO	
71	via commercio	40	2			UFFICIO	
72						SOPPRESSO	
73						SOPPRESSO	
74						SOPPRESSO	
75						SOPPRESSO	
76	via commercio	45	2			UFFICIO	
77	via commercio	46	2			UFFICIO	
78						SOPPRESSO	
79						SOPPRESSO	
80	via commercio	49	2			UFFICIO	
81	via commercio	48	2			UFFICIO	
82	via commercio	51	2			UFFICIO	
83	via commercio	50	2			UFFICIO	
84	via commercio	SNC	S1-T			B. C. N. C. ZONA TRANS. O SOST TEMP CARRAB E PEDO, RAMPE VEIC, AREA SERV, LOC. POMPE IMP ANTINCE, RIS IDRICA, LOC. CENT TELEF, LOC. QUADRI ELETT, SCALE DI SERV COM AL MAP 1596 DAL S.2 AL 40,S.43,44,47,48,49 DAL 52AL58DAL 60 AL 69,SUB.76,77,80,81,82,83,93,94,95,97,99,101,102, DAL S.106 S 115 E S.117,118,119,124	
85	via commercio	SNC	S1			B. C. N. C. ZONA DI TRANSITO CARRABILE COMUNE AL MAPP. 1596 DAL SUB.2 AL SUB.33 E DAL SUB.106 AL SUB.115 E PEDONALE COMUNE AL MAPP.1596 DAL SUB.2 AL SUB.40, SUB.43,44,47,48,49 DAL SUB.52 AL SUB.58, DAL SUB.60 AL 69, SUB.71,76,77,80,81,82,83,93,94,95,97,99,101,102 DAL SUB.106 A 115 E SUB.117,118,119,124	
86	via commercio	SNC	S1			B. C. N. C. AREA DI TRANSITO PEDONALE COMUNE AL MAPP. 1596 DAL SUB.2 AL 40,SUB.43,44,47,48,49 DAL SUB.52 AL SUB.58 DAL SUB.60 AL SUB.69,SUB.71,76,77,80,81,82,83,93,94,95,97,99,101,102, DAL SUB.106 AL SUB. 115 E SUB.117,118,119,124.	
87	via commercio	SNC	S1-T			B. C. N. C. NASTRO TRASPORTATORE COMUNE AL MAPP. 1596 DAL SUB.2 AL 40,SUB.43,44,47,48,49 DAL SUB.52 AL SUB.58 DAL SUB. 60 AL SUB.69,SUB.71,76,77,80,81,82,83,93,94,95,97,99,101,102, DAL SUB.106 AL SUB.115 E SUB.117,118,119,124.	
88	via commercio	SNC	S1-T1-2-3			B. C. N. C. VANO SCALA, ASCENSORE, SALA MACCHINE ASCENSORI E VANI TECNOLOGICI POSTI SU LASTRICO SOLARE COMUNI AL MAPP. 1596 DAL SUB.2 AL SUB. 40,SUB.43,44,47,48,49 DAL SUB. 52 AL SUB.58 DAL SUB.60 AL SUB.69,SUB.71,76,77,80,81,82,83,93,94,95,97,99,101,102, DAL SUB.106 SUB.115 E SUB.117,118,119,124	
89	via commercio	SNC	T			B. C. N. C. GALLERIA PEDONALE E PORTICO PEDONALE COMUNE AL MAPP. 1596 DAL SUB.2 AL SUB.40,SUB.43,44,47,48,49 DAL SUB.52 AL SUB.58 DAL SUB.60 AL 69,SUB.71,76,77,80,81,82,83,93,94,95,97,99,101,102, DAL SUB.106 SUB.115 E SUB.117,118,119,124.	
90						SOPPRESSO	

Direzione Provinciale di Ferrara  
 Ufficio Provinciale - Territorio  
 Servizi Catastali  
 Comune di: CENTO  
 Elenco Subalterni

ACCERTAMENTO DELLA PROPRIETA IMMOBILIARE URBANA  
 ELENCO DEI SUBALTERNI ASSEGNATI

Comune		Sezione	Foglio	Particella		Tipo mappale	del:
CENTO			49	1596			
Sub	UBICAZIONE via/piazza	n°civ	Piani	Scala	Int.	DESCRIZIONE	
91	via commercio	SNC	1			B. C. N. C. AREA PEDONALE COMUNE AL MAPP. 1596 SUB. 40,SUB.43,44,47,48,49 DAL SUB.52 AL SUB.58 DAL SUB.60 AL SUB.69,SUB.71,76,77,80,81,82,83,93,94,95,97,99,101,102, SUB.117,118,119,124.	
92	via commercio	SNC	1-2			B. C. N. C. SCALA, ZONA PEDONALE E CORRIDOIO COMUNE AL MAPP. 1596 SUB. 71,SUB.76,77,80,81,82,83,93,94,95,97,99,101,102, DAL SUB.106 SUB. 115 E SUB.117,118,119.	
93	via commercio	52	2			UFFICIO	
94	via commercio	47	2			UFFICIO	
95	via commercio	4	T			UFFICIO	
96						SOPPRESSO	
97	via commercio	20	1			NEGOZIO	
98	via commercio	SNC	1			B. C. N. C. ZONA DI TRANSITO PEDONALE COMUNE AL MAPP. 1596 DAL SUB. 52 AL 58, DAL SUB. 60 AL SUB.69, SUB. 97, 99 E SUB.124.	
99	via commercio	28	1			NEGOZIO	
100						SOPPRESSO	
101	via commercio	11	T			NEGOZIO	
102	via commercio	7	T			NEGOZIO	
103						SOPPRESSO	
104						SOPPRESSO	
105						SOPPRESSO	
106	via commercio	1	S1			POSTO AUTO	
107	via commercio	1	S1			POSTO AUTO	
108	via commercio	1	S1			POSTO AUTO	
109	via commercio	1	S1			POSTO AUTO	
110	via commercio	1	S1			POSTO AUTO	
111	via commercio	1	S1			POSTO AUTO	
112	via commercio	1	S1			POSTO AUTO	
113	via commercio	1	S1			POSTO AUTO	
114	via commercio	1	S1			POSTO AUTO	
115	via commercio	1	S1			POSTO AUTO	
116	via commercio	SNC	S1			B. C. N. C. ZONA DI TRANSITO COMUNE AI SUB. 106, 107, 108, 109.	
117	via commercio	41	2			UFFICIO	
118	via commercio	5	T			UFFICIO	
119	via commercio	2	T			NEGOZIO SUPERMERCATO	
120	via commercio	SNC	T			(BCC) AREA URBANA ZONA DI TRANSITO CARRABILE E PEDONALE COMUNE AL MAPP. 1596 DAL SUB.2 AL SUB.40, SUB.43,44,47,48,49 DAL SUB.52 AL SUB.58 DAL SUB.60 AL SUB.69, SUB.71,76,77,80,81,82,83,93,94,95,97,99,101,102 DAL SUB.106 AL SUB.115 E SUB.117,118,119,124.	
121	via commercio	SNC	T			B. C. N. C. ZONA PEDONALE COMUNE AL MAPP. 1596 DAL SUB.2 AL SUB.40, SUB.43,44,47,48,49 DAL SUB.52 AL SUB.58 DAL SUB.60 AL SUB.69, SUB.71,76,77,80,81,82,83,93,94,95,97,99,101,102 DAL SUB.106 AL SUB.115 E SUB.117,118,119,124.	
122	via commercio	SNC	T			B. C. N. C. ZONA PEDONALE COMUNE AL MAPP. 1596 DAL SUB.2 AL SUB.40, SUB.43,44,47,48,49 DAL SUB.52 AL SUB.58 DAL SUB.60 AL SUB.69, SUB.71,76,77,80,81,82,83,93,94,95,97,99,101,102 DAL SUB.106 AL SUB.115 E SUB.117,118,119,124.	
123	via commercio	SNC	T			B. C. N. C. ZONA PEDONALE COMUNE AL MAPP. 1596 DAL SUB.2 AL SUB.40, SUB.43,44,47,48,49 DAL SUB.52 AL SUB.58 DAL SUB.60 AL SUB.69, SUB.71,76,77,80,81,82,83,93,94,95,97,99,101,102 DAL SUB.106 AL SUB.115 E SUB.117,118,119,124.	
124	via commercio	39	T-1			NEGOZIO	

Segue

Direzione Provinciale di Ferrara  
 Ufficio Provinciale - Territorio  
 Servizi Catastali  
 Comune di: CENTO  
 Elenco Subalterni

ACCERTAMENTO DELLA PROPRIETA IMMOBILIARE URBANA  
 ELENCO DEI SUBALTERNI ASSEGNATI

Comune		Sezione	Foglio	Particella		Tipo mappale	del:
CENTO			49	3058			
Sub	UBICAZIONE via/piazza	n°civ	Piani	Scala	Int.	DESCRIZIONE	
	via commercio	SNC	T			(BCC) AREA URBANA ZONA PEDONALE COMUNE AL MAPP. 1596 DAL SUB.2 AL SUB.40, SUB.43,44,47,48,49 DAL SUB.52 AL SUB.58 DAL SUB.60 AL SUB.69, SUB.71,76,77,80,81,82,83,93,94,95,97,99,101,102 DAL SUB.106 AL SUB.115,117,118,119,124.	
Comune		Sezione	Foglio	Particella		Tipo mappale	del:
CENTO			49	3060			
Sub	UBICAZIONE via/piazza	n°civ	Piani	Scala	Int.	DESCRIZIONE	
1 2	via commercio	39	T-1			SOPPRESSO SOPPRESSO PORZIONE DI RAMPA VEICOLARE ESCLUSIVA ALLA P. LLA 1596 SUB.124	
Comune		Sezione	Foglio	Particella		Tipo mappale	del:
CENTO			49	3066			
Sub	UBICAZIONE via/piazza	n°civ	Piani	Scala	Int.	DESCRIZIONE	
1 2	via commercio	39	T-1			SOPPRESSO SOPPRESSO ASCENSORE E VANO SCALE ESCLUSIVE ALLA P. LLA 1596 SUB.124	

Unità immobiliari n. 131

Tributi erariali: 0,00

Visura telematica

**LOTTO 4.2**

**ALLEGATO**

- Planimetrie catastali.

Data presentazione: 05/06/2019 - Data di acquisizione: 03/29/2019 - n. 1173470 - Richiedente: Ufficio stampa richiedente: A3(297x420)

MODULARIO  
a r.r. n. 496



MINISTERO DELLE FINANZE  
DIPARTIMENTO DEL TERRITORIO  
**CATASTO EDILIZIO URBANO** (RDL 13-4-1939, n. 652)

MOD. AN (CEU)  
LIRE  
300

Planimetria di u.i.u. in Comune di CENTO via COMMERCIO civ. 40

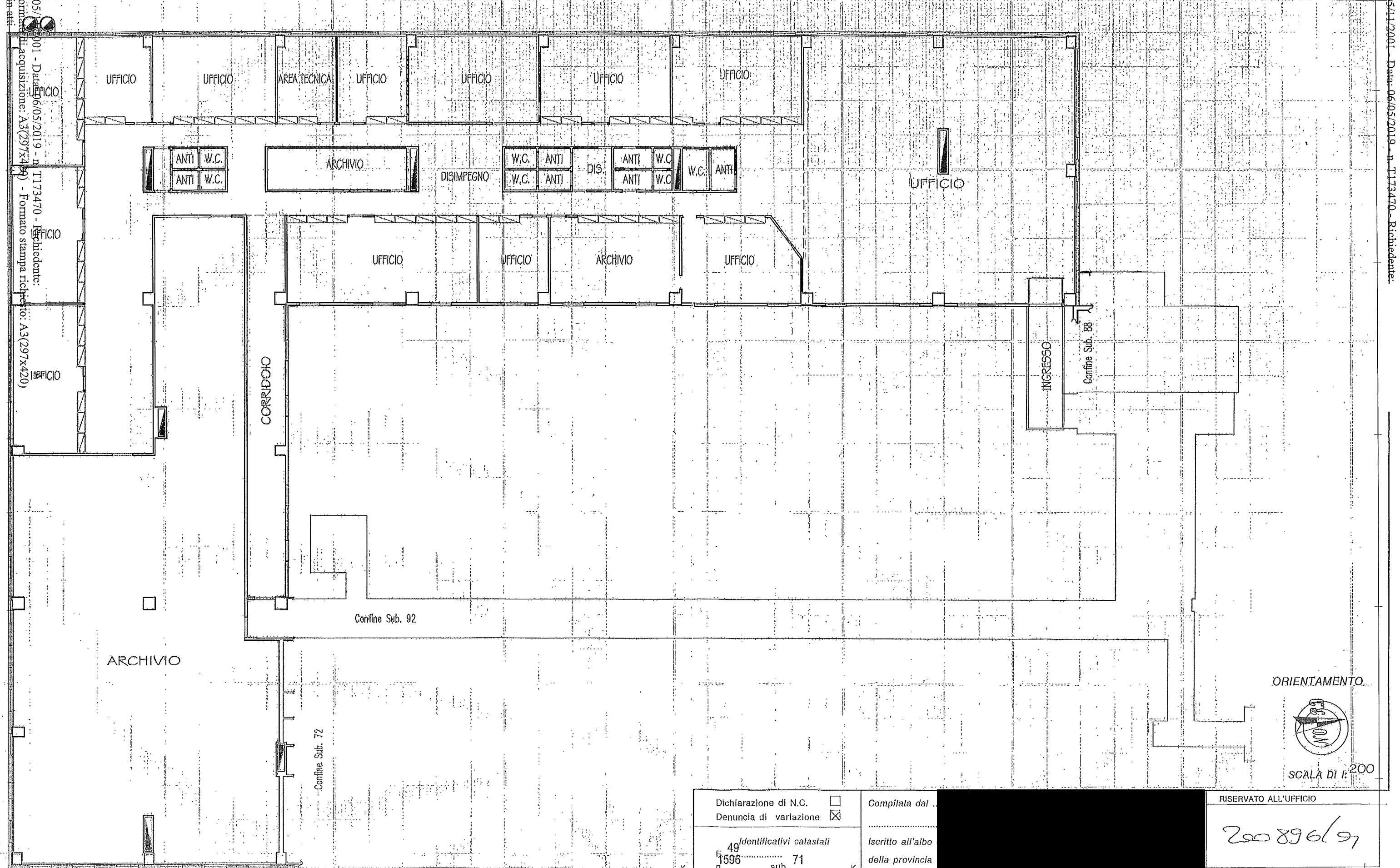

Dichiarazione di N.C.	<input type="checkbox"/>
Denuncia di variazione	<input checked="" type="checkbox"/>
Identificativi catastali	
F. 49	sub 71
1596	10 metri

Compilata dal \_\_\_\_\_  
 Iscritto all'albo della provincia \_\_\_\_\_  
 data \_\_\_\_\_

RISERVATO ALL'UFFICIO  
 200896/97

LOTTO 4.2

ALLEGATO

- Visure catastali storiche.

## Catasto fabbricati Visura storica per immobile

Situazione degli atti informatizzati dall'impianto meccanografico al 26/07/2023



Immobile di catasto fabbricati



Causali di aggiornamento ed annotazioni

Informazioni riportate negli atti del catasto al 26/07/2023

Dati identificativi: Comune di CENTO (C469) (FE)

Foglio 49 Particella 1596 Subalterno 71

Particelle corrispondenti al catasto terreni

Comune di CENTO (C469) (FE)

Foglio 49 Particella 1596

Classamento:

Rendita: Euro 10.981,16

Rendita: Lire 21.262.500

Categoria A/10<sup>a</sup>, Classe 3, Consistenza 40,5 vani

Foglio 49 Particella 1596 Subalterno 71

Indirizzo: VIA COMMERCIO n. 40 Piano 2

Dati di superficie: Totale: 1.536 m<sup>2</sup> Totale escluse aree scoperte <sup>b)</sup>: 1.536 m<sup>2</sup>

### > Intestati catastali

> 1. [REDACTED] (CF [REDACTED])

Sede in CENTO (FE)

Diritto di: Proprieta' per 1/1

### > Dati identificativi

📅 dal 27/07/2001

Immobile attuale

Comune di CENTO (C469) (FE)

Foglio 49 Particella 1596 Subalterno 71

IN CORSO DI COSTRUZIONE del 27/07/2001 Pratica n. 133400 in atti dal 27/07/2001 IN CORSO DI COSTRUZIONE (n. 2769.1/2001)

---

> Indirizzo

📅 dal 27/07/2001  
Immobile attuale  
Comune di CENTO (C469) (FE)  
Foglio 49 Particella 1596 Subalterno 71  
VIA COMMERCIO n. 40 Piano 2

IN CORSO DI COSTRUZIONE del 27/07/2001 Pratica n. 133400 in atti dal 27/07/2001 IN CORSO DI COSTRUZIONE (n. 2769.1/2001)

---

> Dati di classamento

📅 dal 27/07/2001 al 05/11/2001  
Immobile attuale  
Comune di CENTO (C469) (FE)  
Foglio 49 Particella 1596 Subalterno 71  
Rendita: Lire 21.262.500  
Categoria A/10<sup>a</sup>, Classe 3, Consistenza 40,5 vani

IN CORSO DI COSTRUZIONE del 27/07/2001 Pratica n. 133400 in atti dal 27/07/2001 IN CORSO DI COSTRUZIONE (n. 2769.1/2001)

Annotazioni: classamento e rendita validati

📅 dal 05/11/2001  
Immobile attuale  
Comune di CENTO (C469) (FE)  
Foglio 49 Particella 1596 Subalterno 71  
Rendita: Euro 10.981,16  
Rendita: Lire 21.262.500  
Categoria A/10<sup>a</sup>, Classe 3, Consistenza 40,5 vani

VARIAZIONE del 05/11/2001 Pratica n. 201896 in atti dal 05/11/2001 DIVERSA DISTRIBUZIONE DEGLI SPAZI INTERNI-RISTRUTTURAZIONE (n. 10567.1/2001)

Annotazioni: classamento e rendita validati

---

> Dati di superficie

📅 dal 09/11/2015  
Immobile attuale  
Comune di CENTO (C469) (FE)  
Foglio 49 Particella 1596 Subalterno 71  
Totale: 1536 m<sup>2</sup>

Superficie di Impianto pubblicata il 09/11/2015  
Dati relativi alla planimetria : data di presentazione 05/11/2001, prot. n. 201896

Direzione Provinciale di Ferrara  
Ufficio Provinciale - Territorio  
Servizi Catastali

## > Storia degli intestati dell'immobile

Dati identificativi: Immobile attuale - Comune di CENTO (C469)(FE) Foglio 49 Particella 1596 Sub. 71

1. [REDACTED]  
(CF [REDACTED])  
Sede in CENTO (FE)  
dal 27/07/2001 al 26/09/2002  
Diritto di: Proprieta' (deriva dall'atto 1)
1. [REDACTED]  
(CF [REDACTED])  
Sede in BOLOGNA (BO)  
dal 26/09/2002 al 08/07/2009  
Diritto di: Proprieta' per 1/1 (deriva dall'atto 2)
1. [REDACTED]  
(CF [REDACTED])  
Sede in PIANORO (BO)  
dal 08/07/2009 al 27/06/2013  
Diritto di: Proprieta' per 1/1 (deriva dall'atto 3)
1. [REDACTED]  
(CF [REDACTED])  
Sede in CENTO (FE)  
dal 27/06/2013 al 12/07/2016  
Diritto di: Proprieta' per 1/1 (deriva dall'atto 4)
1. [REDACTED] (CF [REDACTED])  
Sede in CENTO (FE)  
dal 12/07/2016  
Diritto di: Proprieta' per 1/1 (deriva dall'atto 5)
1. IN CORSO DI COSTRUZIONE del 27/07/2001  
Pratica n. 133400 in atti dal 27/07/2001 IN CORSO DI  
COSTRUZIONE (n. 2769.1/2001)
2. Atto del 26/09/2002 Pubblico ufficiale [REDACTED]  
Sede BOLOGNA (BO) Repertorio n. 54136 -  
COMPRAVENDITA (Passaggi intermedi da esaminare)  
Trascrizione n. 12178.1/2002 Reparto PI di FERRARA  
- Pratica n. 104841 in atti dal 10/04/2003
3. Atto del 08/07/2009 Pubblico ufficiale [REDACTED]  
Sede BOLOGNA (BO) Repertorio n. 59532 -  
UU Sede BOLOGNA (BO) Registrazione n. 10379  
registrato in data 30/07/2009 - VERBALE DI  
ASSEMBLEA Voltura n. 5279.1/2009 - Pratica n.  
FE0154555 in atti dal 10/09/2009
4. Atto del 27/06/2013 Pubblico ufficiale [REDACTED]  
Sede BOLOGNA (BO) Repertorio n. 61594 -  
PERMUTA Nota presentata con Modello Unico n.  
7395.2/2013 Reparto PI di FERRARA in atti dal  
18/07/2013
5. Atto del 12/07/2016 Pubblico ufficiale [REDACTED]  
Sede CENTO (FE) Repertorio n. 90337 -  
MUTAMENTO DI DENOMINAZIONE O RAGIONE  
SOCIALE Nota presentata con Modello Unico n.  
8469.1/2016 Reparto PI di FERRARA in atti dal  
26/07/2016

Visura telematica

Tributi speciali: Euro 0,90

## Legenda

- a) A/10: Uffici e studi privati  
b) Escluse le "superfici di balconi, terrazzi e aree scoperte pertinenziali e accessorie, comunicanti o non comunicanti"  
- cfr. Provvedimento del Direttore dell'Agenzia delle Entrate 29 marzo 2013  
c) Codice fiscale collegato [REDACTED]