

Individuazione dei subalterni

Agenzia del Territorio
CATASTO FABBRICATI
Ufficio Provinciale di
Trapani

ELABORATO PLANIMETRICO

Compilato da:

Iscritto all'albo:

Geometri

Prov. Trapani

Comune di Marsala

Sezione: Foglio: 288

Particella: 428

Protocollo n. 000062943 del 24/02/2003

Tipo Mappale n. 254079 del 16/10/2002

Dimostrazione grafica dei subalterni

Scala 1 : 500

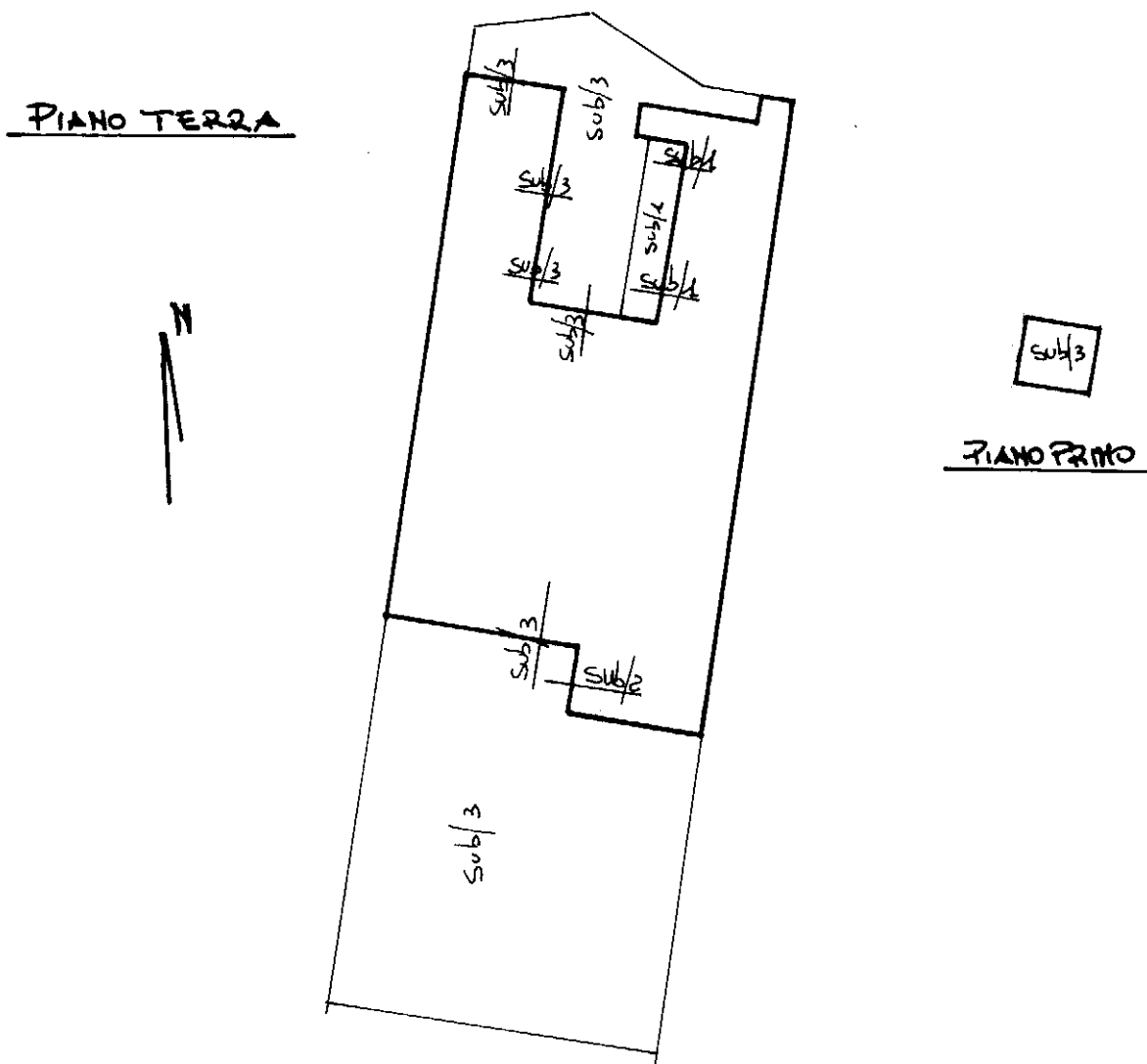

Ultima planimetria in atti



N=-9600

E=-6800

Comune: (TP) MARSALA
Foglio: 288
Scala originale: 1:2000
Dimensione cornice: 534.000 x 378.000 metriProtocollo pratica T197841/2023
3-Mag-2023 12:33:2

1 Particella: 428