

- TRIBUNALE DI TERMINI IMERESE -  
- SEZIONE FALLIMENTARE -  
Fallimento n. 4/2021  
Giudice dott.ssa [REDACTED]  
Ing. Vincenzo Barranti  
ALLEGATO FOTOGRAFICO LOTTO 2



Foto 1. Ingresso immobile Via Pecori Giraldi, n.28, Piano 5, Scala B.



Foto 2. Ingresso immobile Via Pecori Giraldi, n.28, Piano 5, Scala B.



Foto 3. Corpo scala.



Foto 4. Ingresso Immobile.

- TRIBUNALE DI TERMINI IMERESE -  
- SEZIONE FALLIMENTARE -  
Fallimento n. 4/2021  
Giudice dott.ssa [REDACTED]  
Ing. Vincenzo Barranti  
ALLEGATO FOTOGRAFICO LOTTO 2



Foto 5. Ingresso.



Foto 6. Vano 4.



Foto 7. Vano 3.



Foto 8. Ingresso.

- TRIBUNALE DI TERMINI IMERESE -  
- SEZIONE FALLIMENTARE -  
Fallimento n. 4/2021  
Giudice dott.ssa [REDACTED]  
Ing. Vincenzo Barranti  
ALLEGATO FOTOGRAFICO LOTTO 2



Foto 9. Corridoio.



Foto 10. Cucina.



Foto 11. Ingresso.



Foto 12. Bagno.

- TRIBUNALE DI TERMINI IMERESE -  
- SEZIONE FALLIMENTARE -  
Fallimento n. 4/2021  
Giudice dott.ssa Giovanna Debernardi  
Ing. Vincenzo Barranti  
ALLEGATO FOTOGRAFICO LOTTO 2



Foto 13. Corridoio.



Foto 14. Vano 2.



Foto 15. Vano 1.



Foto 16. Ripostiglio.

- TRIBUNALE DI TERMINI IMERESE - SEZIONE FALLIMENTARE -

- R. F. n.4/2021 - G. Dott.ssa [REDACTED] -

- Ing. Vincenzo Barranti -



- TRIBUNALE DI TERMINI IMERESE - SEZIONE FALLIMENTARE -

- R. F. n.4/2021 - G. Dott.ssa [REDACTED]

- Ing. Vincenzo Barranti -

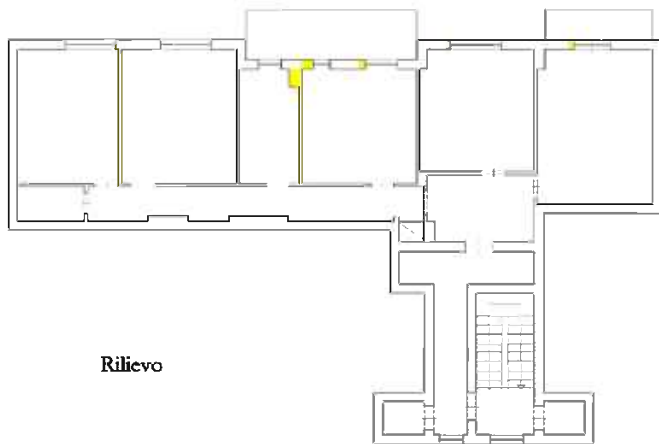

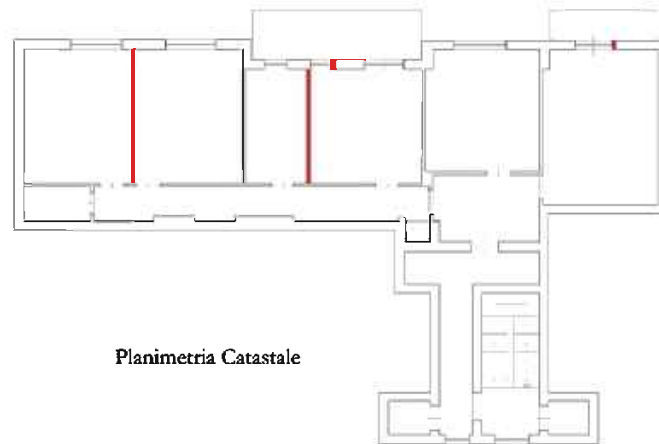

Rilievo



Planimetria Catastale

LEGENDA

-  Demolizione totale e/o parziale
-  Ricostruzione totale e/o parziale

Nella planimetria catastale sono indicate in rosso le demolizioni effettuate rispetto allo stato dei luoghi, mentre nella planimetria dello stato di fatto rilevato si riportano in giallo le ricostruzioni, le nuove aperture e gli aumenti volumetrici.

Diffonitività catastale unità immobiliare sita in Palermo, via Pecori Giraldi n. 28, piano 5°, scala B. **Lotto 2**

- TRIBUNALE DI TERMINI IMERESE - SEZIONE FALLIMENTARE -

- R. F. n.4/2021 - G. Dott.ssa [REDACTED]

- Ing. Vincenzo Barranti -

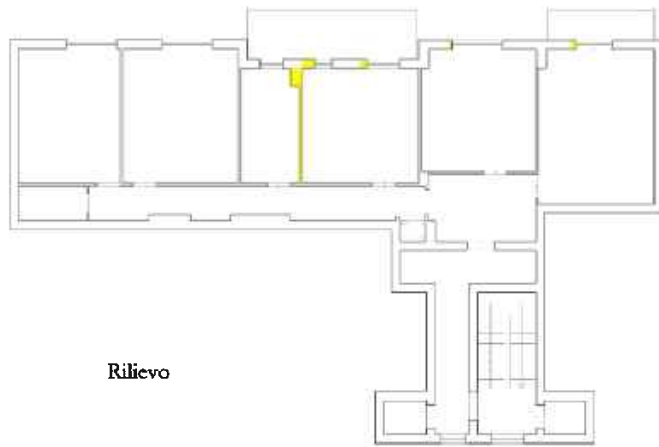

Rilievo

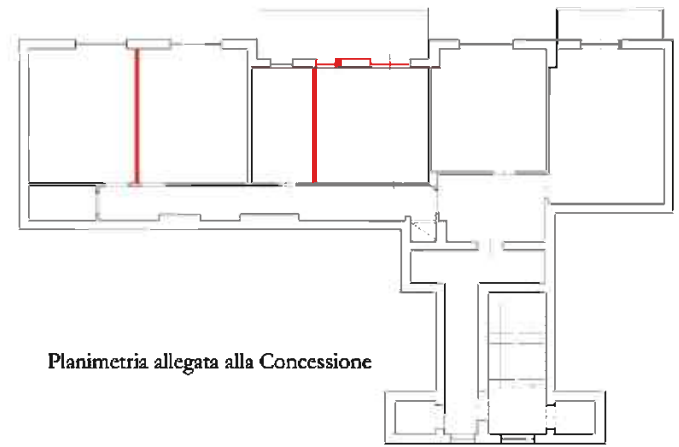

Planimetria allegata alla Concessione

LEGENDA

-  Demolizione totale e/o parziale
-  Ricostruzione totale e/o parziale

Nella planimetria allegata alla Concessione in variante n°1955 del 25.05.1979 sono indicate in rosso le demolizioni effettuate rispetto allo stato dei luoghi, mentre nella planimetria dello stato di fatto rilevato si riportano in giallo le ricostruzioni, le nuove aperture e gli aumenti volumetrici.

Diffonmità progettuali unità immobiliare sita in Palermo, via Pecori Giraldi n. 28, piano 5°, scala B. **Lotto 2**