

Agenzia del Territorio  
**CATASTO FABBRICATI**  
Ufficio Provinciale di  
**Mantova**

Dichiarazione protocollo n. MN0104070 del 18/11/2005 Planimetria di u.i.u. in Comune di San Giorgio Di Mantova Via Giacomo Matteotti civ. 32/A	
Identificativi Catastali: Sezione: Foglio: 20 Particella: 330 Subalterno: 301	Compilata da: Dal Borgo Ivo Iscritto all'albo: Geometri Prov. Mantova N. 977

Scheda n. 1 Scala 1:200

### PIANTA PIANO TERRA

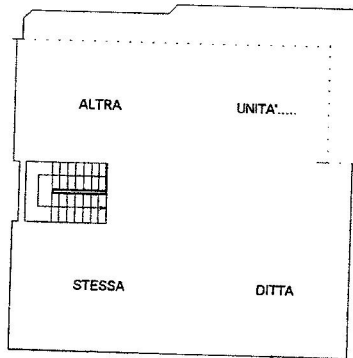
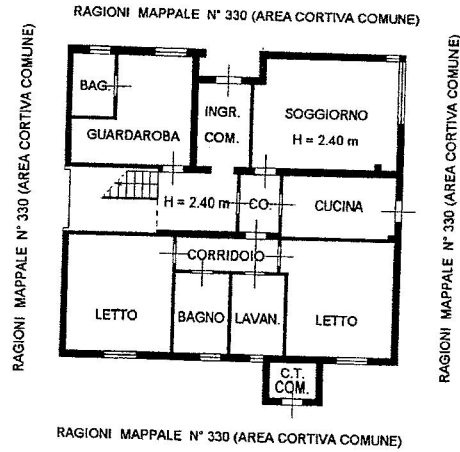

### PIANTA PIANO PRIMO

NORD



**Agenzia del Territorio  
CATASTO FABBRICATI  
Ufficio Provinciale di  
Mantova**

Dichiarazione protocollo n. <b>MN0001052</b> del <b>04/01/2008</b>	
Planimetria di u.i.u. in Comune di San Giorgio Di Mantova	
Via Giacomo Matteotti civ. 32/A	
Identificativi Catastali:	Compilata da: Rinaldi Luca
Sezione: Foglio: 20	Isoritto all'albo: Architetti
Particella: 330	Prov. Mantova
Subalterno: 304	N. 438

Scheda n. 1      Scala 1:100

### PIANO PRIMO

H. 3.10 m

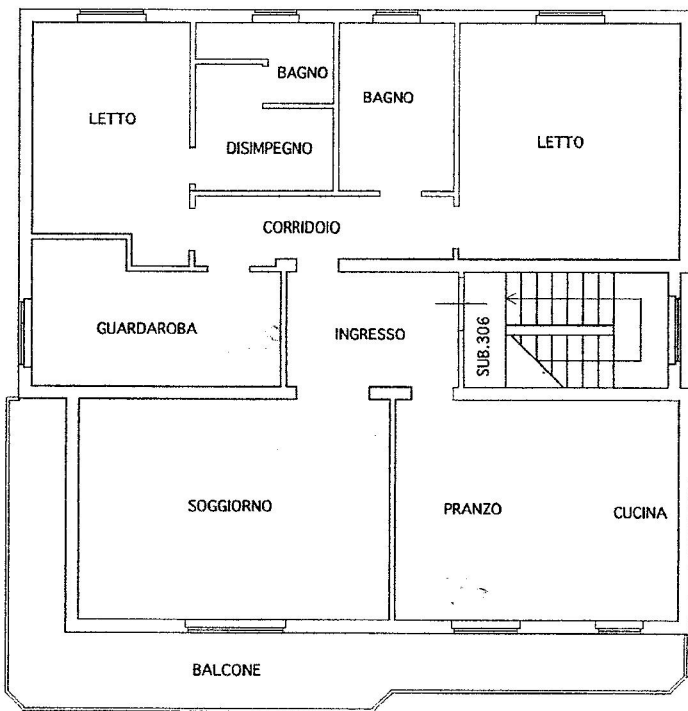

Catasto dei Fabbricati - Situazione al 23/01/2017 - Comune di SAN GIORGIO DI MANTOVA (H883) - < Foglio: 20 - Particella: 330 - Subalterno: 304 > piano 01  
VIA GIACOMO MATTEOTTI n. 32/A piano: 1;

**Agenzia del Territorio  
CATASTO FABBRICATI  
Ufficio Provinciale di  
Mantova**

Dichiarazione protocollo n. MN0001052 del 04/01/2008	
Planimetria di u.i.u. in Comune di San Giorgio Di Mantova	
Via Giacomo Matteotti civ. 32/A	
Identificativi Catastali:	Compilata da:
Sezione:	Rinaldi Luca
Foglio: 20	Iscritto all'albo:
Particella: 330	Architetti
Subalterno: 305	Prov. Mantova N. 438

Scheda n. 1 Scala 1:100

### PIANO SOFFITTA

