



ALL. N.11 Tavola grafica - rilievo consistenze - Lotto 1

San Miniato - Loc. Ponte a Egola, via Gramsci n.370/372/374/376/378/380

N=41400



E=-44100

1 Particella: 342

Comune: (PI) SAN MINIATO  
 Foglio: 14  
 Dimensione cornice: 534.000 x 378.000 metri  
 Scala originale: 1:2000  
 14-Jan-2024 19:27:54  
 Protocollo pratica T48172/2024

**ELABORATO PLANIMETRICO**

Compilato da:

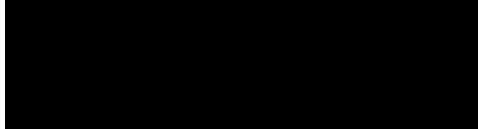

**Agenzia del Territorio  
CATASTO FABBRICATI  
Ufficio Provinciale di  
Pisa**

Comune di San Miniato

Protocollo n. PI0021147 del 18/02/2005

Sezione: Foglio: 14

Particella: 342

Tipo Mappale n.

del

Dimostrazione grafica dei subalterni

Scala 1 : 500

PIANO PRIMO

PIANO TERRA

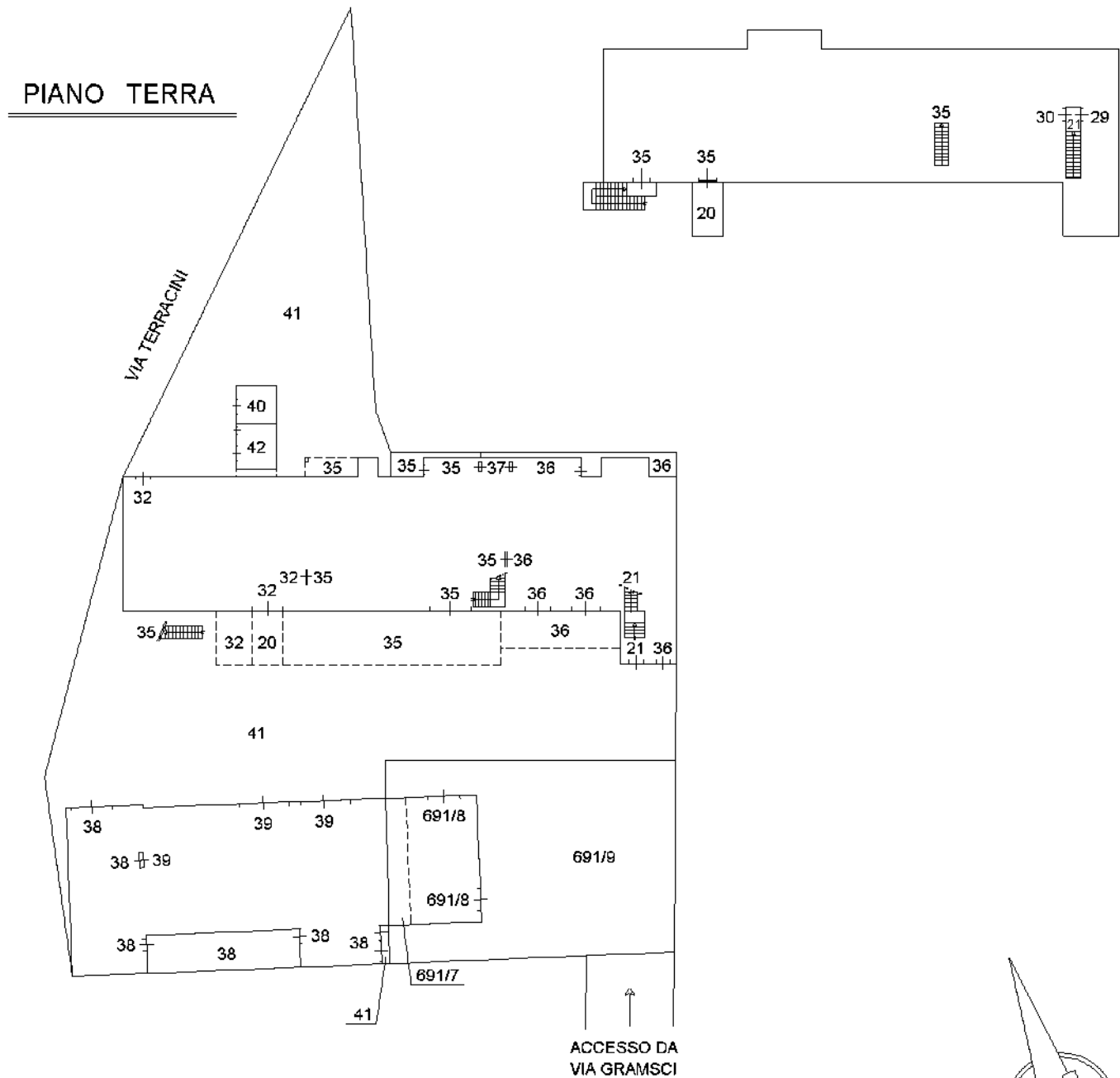

Elaborato Planimetrico - Catasto dei Fabbricati - Situazione al 14/01/2024 - Comune di SAN MINIATO(1046) - < Foglio 14 Particella 342 >

## ACCERTAMENTO DELLA PROPRIETÀ IMMOBILIARE URBANA ELENCO DEI SUBALTERNI ASSEGNATI

Comune SAN MINIATO	Sezione	Foglio 14	Particella 342	Tipo mappale	del:
-----------------------	---------	--------------	-------------------	--------------	------

Sub	UBICAZIONE via/piazza	n.civ	Piani	Scala	Int	DESCRIZIONE
20	via gramsci antonio		T-1			B.C.N.C. TETTOIA A COMUNE DEI SUBB. 32 E 35
21	via gramsci antonio	372	T-1			B.C.N.C. INGRESSO E SCALE A COMUNE AI SUBB. 29 E 30
28						SOPPRESSO
29	via gramsci antonio	372	1			ABITAZIONE DI TIPO CIVILE
30	via gramsci antonio	372	1			ABITAZIONE DI TIPO CIVILE
32	via gramsci antonio	380	T			LABORATORIO PER ARTI E MESTIERI
35	via gramsci antonio	378	T-1			LABORATORIO PER ARTI E MESTIERI
36	via gramsci antonio	370	T			LABORATORIO PER ARTI E MESTIERI
37	via gramsci antonio		T			B.C.N.C. CENTRALE TERMICA A COMUNE DEI SUBB. 35 E 36
38	via gramsci antonio	380	T			LOCALE DI DEPOSITO
39	via gramsci antonio	380	T			LABORATORIO PER ARTI E MESTIERI
40	via terracini umberto		T			CABINA ENEL
41	via gramsci antonio		T			B.C.N.C RESEDE A COMUNE DEI SUBB. 28, 29, 30, 32, 35, 36, 38, 41 E 39 LEGATO ALLA PART. 691 SUB. 7
42	via terracini umberto		T			B.C.N.C. CABINA ELETTRICA A COMUNE DEI SUBB. 32, 35, 36, 38 E 39 LEGATO ALLA PART. 691 SUB. 7

Comune SAN MINIATO	Sezione	Foglio 14	Particella 691	Tipo mappale	del:
-----------------------	---------	--------------	-------------------	--------------	------

Sub	UBICAZIONE via/piazza	n.civ	Piani	Scala	Int	DESCRIZIONE
8	via gramsci antonio		T			B.C.N.C. CENTRALE TERMICA PER LA LAVORAZIONE E GRUPPO ANTICENDIO A COMUNE DELLA PART. 342 SUBB. 32, 35, 36, 38 E 39 LEGATO ALLA PART. 691 SUB. 7
9	via gramsci antonio		T			B.C.N.C. RESEDE A COMUNE DELLA PART 342 SUBB. 32, 35, 36, 38 E 39 LEGATO ALLA PART. 691 SUB 7

---

*Visura telematica*



## Visura storica per immobile

### Situazione degli atti informatizzati al 14/01/2024

<b>Annotazioni</b>	-classamento e rendita validati
--------------------	---------------------------------

**Mappali Terreni Correlati**

Codice Comune I046 - Foglio 14 - Particella 342

**Situazione dell'unità immobiliare dal 26/01/2001**

N.	DATI IDENTIFICATIVI				DATI DI CLASSAMENTO							DATI DERIVANTI DA	
	Sezione Urbana	Foglio	Particella	Sub	Zona Cens.	Micro Zona	Categoria	Classe	Consistenza	Superficie Catastale	Rendita		
<b>1</b>		<b>14</b>	<b>342</b>	<b>29</b>			<b>A/2</b>	<b>1</b>	<b>3 vani</b>		<b>Euro 198,32 L. 384.000</b>	VARIAZIONE del 26/01/2001 Pratica n. 18848 in atti dal 26/01/2001 DIVERSA DISTRIBUZIONE DEGLI SPAZI INTERNI-RISTRUTTURAZIONE-FRAZIONAMENTO E FUSIONE-VARIAZIONE DI TOP (n. 448.1/2001)	
<b>Indirizzo</b>		VIA A. GRAMSCI n. 372 Piano 1											
<b>Notifica</b>							<b>Partita</b>				<b>Mod.58</b>		
<b>Annotazioni</b>		-classamento e rendita validati											

**L'intestazione alla data della richiesta deriva dai seguenti atti:**

**Situazione degli intestati dal 29/04/2019**

N.	DATI ANAGRAFICI	CODICE FISCALE	DIRITTI E ONERI REALI
1			(1) Proprieta' 1/1
<b>DATI DERIVANTI DA</b>		MUTAMENTO DI DENOMINAZIONE - VOLTURE SOCIETARIE del 29/04/2019 Pubblico ufficiale [redacted] Repertorio n. 9247 Sede TZM Registrazione Volume 1T n. 13467 registrato in data 03/05/2019 - TRASFORMAZIONE DI SNC IN SRL Nota presentata con Modello Unico n. 41.1/2019 - Pratica n. PI0025716 in atti dal 03/05/2019	

**Situazione degli intestati dal 15/07/2002**

N.	DATI ANAGRAFICI	CODICE FISCALE	DIRITTI E ONERI REALI
1			(1) Proprieta' 1/1 fino al 29/04/2019
<b>DATI DERIVANTI DA</b>		Atto del 15/07/2002 Pubblico ufficiale [redacted] Sede EMPOLI (FI) Repertorio n. 131 - COMPRAVENDITA Trascrizione n. 8094.1/2002 Reparto PI di LIVORNO - Pratica n. 137789 in atti dal 20/08/2002	

**Situazione degli intestati dal 26/01/2001**

N.	DATI ANAGRAFICI	CODICE FISCALE	DIRITTI E ONERI REALI
1			(1) Proprieta' fino al 02/07/1998

## Visura storica per immobile

### Situazione degli atti informatizzati al 14/01/2024

<b>DATI DERIVANTI DA</b>	VARIAZIONE del 26/01/2001 Pratica n. 18848 in atti dal 26/01/2001 DIVERSA DISTRIBUZIONE DEGLI SPAZI INTERNI-RISTRUTTURAZIONE-FRAZIONAMENTO E FUSIONE-VARIAZIONE DI TOP (n. 448.1/2001)
--------------------------	--

#### Situazione degli intestati dal 02/07/1998

N.	DATI ANAGRAFICI	CODICE FISCALE	DIRITTI E ONERI REALI
1			(1) Proprieta' 1/2 fino al 15/07/2002
2			(1) Proprieta' 1/2 fino al 15/07/2002
<b>DATI DERIVANTI DA</b>	DENUNZIA (NEI PASSAGGI PER CAUSA DI MORTE) del 02/07/1998 - UR Sede SAN MINIATO (PI) Registrazione Volume 333 n. 5 registrato in data 18/05/2001 - Voltura n. 101285.1/2001 - Pratica n. 158200 in atti dal 18/09/2001		

Per ulteriori variazioni richiedere le visure storiche dei seguenti immobili soppressi, originari del precedente

Foglio 14 Particella 342 Subalterno 3; Foglio 14 Particella 342 Subalterno 11;

Visura telematica

Tributi speciali: Euro ■■■■

\* Codice Fiscale Validato in Anagrafe Tributaria.

\*\* Si intendono escluse le "superfici di balconi, terrazzi e aree scoperte pertinenziali e accessorie, comunicanti o non comunicanti" (cfr. Provvedimento del Direttore dell'Agenzia delle Entrate 29 marzo 2013).

## Visura storica per immobile

### Situazione degli atti informatizzati al 14/01/2024

<b>Dati della richiesta</b>	<b>Comune di SAN MINIATO (Codice:I046)</b>
<b>Catasto Fabbricati</b>	<b>Provincia di PISA</b>
	<b>Foglio: 14 Particella: 342 Sub.: 30</b>

#### INTESTATO

1					(1) Proprieta' 1/1
---	--	--	--	--	--------------------

#### Unità immobiliare dal 09/11/2015

N.	DATI IDENTIFICATIVI				DATI DI CLASSAMENTO							DATI DERIVANTI DA	
	Sezione Urbana	Foglio	Particella	Sub	Zona Cens.	Micro Zona	Categoria	Classe	Consistenza	Superficie Catastale	Rendita		
<b>1</b>		<b>14</b>	<b>342</b>	<b>30</b>			<b>A/2</b>	<b>3</b>	<b>6 vani</b>	<b>Totale: 103 m<sup>2</sup> Totale: escluse aree scoperte**: 103 m<sup>2</sup></b>	<b>Euro 587,21</b>	Variazione del 09/11/2015 - Inserimento in visura dei dati di superficie.	
<b>Indirizzo</b>		VIA ANTONIO GRAMSCI n. 372 Piano 1											
<b>Notifica</b>							<b>Partita</b>				<b>Mod.58</b>		
<b>Annotazioni</b>		-classamento e rendita validati											

#### Mappali Terreni Correlati

Codice Comune I046 - Foglio 14 - Particella 342

#### Situazione dell'unità immobiliare dal 05/05/2004

N.	DATI IDENTIFICATIVI				DATI DI CLASSAMENTO							DATI DERIVANTI DA	
	Sezione Urbana	Foglio	Particella	Sub	Zona Cens.	Micro Zona	Categoria	Classe	Consistenza	Superficie Catastale	Rendita		
<b>1</b>		<b>14</b>	<b>342</b>	<b>30</b>			<b>A/2</b>	<b>3</b>	<b>6 vani</b>		<b>Euro 587,21</b>	VARIAZIONE TOPONOMASTICA del 05/05/2004 Pratica n. PI0094955 in atti dal 05/05/2004 VARIAZIONE DI TOPONOMASTICA (n. 30860.1/2004)	
<b>Indirizzo</b>		VIA ANTONIO GRAMSCI n. 372 Piano 1											
<b>Notifica</b>							<b>Partita</b>				<b>Mod.58</b>		

## Visura storica per immobile

### Situazione degli atti informatizzati al 14/01/2024

<b>Annotazioni</b>	-classamento e rendita validati
--------------------	---------------------------------

**Mappali Terreni Correlati**

Codice Comune I046 - Foglio 14 - Particella 342

**Situazione dell'unità immobiliare dal 26/01/2001**

N.	DATI IDENTIFICATIVI				DATI DI CLASSAMENTO							DATI DERIVANTI DA	
	Sezione Urbana	Foglio	Particella	Sub	Zona Cens.	Micro Zona	Categoria	Classe	Consistenza	Superficie Catastale	Rendita		
<b>1</b>		<b>14</b>	<b>342</b>	<b>30</b>			<b>A/2</b>	<b>3</b>	<b>6 vani</b>		<b>Euro 587,21 L. 1.137.000</b>	VARIAZIONE del 26/01/2001 Pratica n. 18848 in atti dal 26/01/2001 DIVERSA DISTRIBUZIONE DEGLI SPAZI INTERNI-RISTRUTTURAZIONE-FRAZIONAMENTO E FUSIONE-VARIAZIONE DI TOP (n. 448.1/2001)	
<b>Indirizzo</b>		VIA A. GRAMSCI n. 372 Piano 1											
<b>Notifica</b>							<b>Partita</b>				<b>Mod.58</b>		
<b>Annotazioni</b>		-classamento e rendita validati											

**L'intestazione alla data della richiesta deriva dai seguenti atti:**

**Situazione degli intestati dal 29/04/2019**

N.	DATI ANAGRAFICI	CODICE FISCALE	DIRITTI E ONERI REALI
1			(1) Proprieta' 1/1
<b>DATI DERIVANTI DA</b>		MUTAMENTO DI DENOMINAZIONE - VOLTURE SOCIETARIE del 29/04/2019 Pubblico ufficiale [redacted] Repertorio n. 9247 Sede TZM Registrazione Volume 1T n. 13467 registrato in data 03/05/2019 - TRASFORMAZIONE DI SNC IN SRL Nota presentata con Modello Unico n. 41.1/2019 - Pratica n. PI0025716 in atti dal 03/05/2019	

**Situazione degli intestati dal 15/07/2002**

N.	DATI ANAGRAFICI	CODICE FISCALE	DIRITTI E ONERI REALI
1			(1) Proprieta' 1/1 fino al 29/04/2019
<b>DATI DERIVANTI DA</b>		Atto del 15/07/2002 Pubblico ufficiale [redacted] Sede EMPOLI (FI) Repertorio n. 131 - COMPRAVENDITA Trascrizione n. 8094.1/2002 Reparto PI di LIVORNO - Pratica n. 137789 in atti dal 20/08/2002	

**Situazione degli intestati dal 26/01/2001**

N.	DATI ANAGRAFICI	CODICE FISCALE	DIRITTI E ONERI REALI
1			(1) Proprieta' fino al 02/07/1998

## Visura storica per immobile

### Situazione degli atti informatizzati al 14/01/2024

<b>DATI DERIVANTI DA</b>	VARIAZIONE del 26/01/2001 Pratica n. 18848 in atti dal 26/01/2001 DIVERSA DISTRIBUZIONE DEGLI SPAZI INTERNI-RISTRUTTURAZIONE-FRAZIONAMENTO E FUSIONE-VARIAZIONE DI TOP (n. 448.1/2001)
--------------------------	--

#### Situazione degli intestati dal 02/07/1998

N.	DATI ANAGRAFICI	CODICE FISCALE	DIRITTI E ONERI REALI
1	[REDACTED]	[REDACTED]	(1) Proprieta' 1/2 fino al 15/07/2002
2	[REDACTED]	[REDACTED]	(1) Proprieta' 1/2 fino al 15/07/2002
<b>DATI DERIVANTI DA</b>	DENUNZIA (NEI PASSAGGI PER CAUSA DI MORTE) del 02/07/1998 - UR Sede SAN MINIATO (PI) Registrazione Volume 333 n. 5 registrato in data 18/05/2001 - Voltura n. 101285.1/2001 - Pratica n. 158200 in atti dal 18/09/2001		

Per ulteriori variazioni richiedere le visure storiche dei seguenti immobili soppressi, originari del precedente

Foglio 14 Particella 342 Subalterno 3; Foglio 14 Particella 342 Subalterno 11;

Visura telematica

Tributi speciali: [REDACTED]

\* Codice Fiscale Validato in Anagrafe Tributaria.

\*\* Si intendono escluse le "superfici di balconi, terrazzi e aree scoperte pertinenziali e accessorie, comunicanti o non comunicanti" (cfr. Provvedimento del Direttore dell'Agenzia delle Entrate 29 marzo 2013).

## Visura storica per immobile

### Situazione degli atti informatizzati al 14/01/2024

<b>Dati della richiesta</b>	<b>Comune di SAN MINIATO (Codice:I046)</b>
<b>Catasto Fabbricati</b>	<b>Provincia di PISA</b>
	<b>Foglio: 14 Particella: 342 Sub.: 32</b>

#### INTESTATO

1					(1) Proprieta' 1/1
---	--	--	--	--	--------------------

#### Unità immobiliare dal 09/11/2015

N.	DATI IDENTIFICATIVI				DATI DI CLASSAMENTO							DATI DERIVANTI DA	
	Sezione Urbana	Foglio	Particella	Sub	Zona Cens.	Micro Zona	Categoria	Classe	Consistenza	Superficie Catastale	Rendita		
<b>1</b>		<b>14</b>	<b>342</b>	<b>32</b>			<b>C/3</b>	<b>2</b>	<b>143 m<sup>2</sup></b>	<b>Totale: 158 m<sup>2</sup></b>	<b>Euro 679,45</b>	Variazione del 09/11/2015 - Inserimento in visura dei dati di superficie.	
<b>Indirizzo</b>		VIA ANTONIO GRAMSCI n. 380 Piano T											
<b>Notifica</b>							<b>Partita</b>				<b>Mod.58</b>		-
<b>Annotazioni</b>		-classamento e rendita non rettificati entro dodici mesi dalla data di iscrizione in atti della dichiarazione (d.m. 701/94)											

#### Mappali Terreni Correlati

Codice Comune I046 - Foglio 14 - Particella 342

#### Situazione dell'unità immobiliare dal 27/10/2005

N.	DATI IDENTIFICATIVI				DATI DI CLASSAMENTO							DATI DERIVANTI DA	
	Sezione Urbana	Foglio	Particella	Sub	Zona Cens.	Micro Zona	Categoria	Classe	Consistenza	Superficie Catastale	Rendita		
<b>1</b>		<b>14</b>	<b>342</b>	<b>32</b>			<b>C/3</b>	<b>2</b>	<b>143 m<sup>2</sup></b>		<b>Euro 679,45</b>	VARIAZIONE NEL CLASSAMENTO del 27/10/2005 Pratica n. PI0121126 in atti dal 27/10/2005 VARIAZIONE DI CLASSAMENTO (n. 10854.1/2005)	
<b>Indirizzo</b>		VIA ANTONIO GRAMSCI n. 380 Piano T											
<b>Notifica</b>							<b>Partita</b>				<b>Mod.58</b>		-
<b>Annotazioni</b>		-classamento e rendita non rettificati entro dodici mesi dalla data di iscrizione in atti della dichiarazione (d.m. 701/94)											

#### Mappali Terreni Correlati

Codice Comune I046 - Foglio 14 - Particella 342

## Visura storica per immobile

### Situazione degli atti informatizzati al 14/01/2024

#### Situazione dell'unità immobiliare dal 27/10/2004

N.	DATI IDENTIFICATIVI				DATI DI CLASSAMENTO							DATI DERIVANTI DA	
	Sezione Urbana	Foglio	Particella	Sub	Zona Cens.	Micro Zona	Categoria	Classe	Consistenza	Superficie Catastale	Rendita		
1		14	342	32			C/3	2	143 m <sup>2</sup>		Euro 679,45	VARIAZIONE del 27/10/2004 Pratica n. PI0171347 in atti dal 27/10/2004 DIVERSA DISTRIBUZIONE DEGLI SPAZI INTERNI-FRAZIONAMENTO E FUSIONE (n. 41266.1/2004)	
Indirizzo		VIA GRAMSCI ANTONIO n. 380 Piano T											
Notifica							Partita				Mod.58		-
Annotazioni		-classamento e rendita proposti (d.m. 701/94)											

#### Situazione dell'unità immobiliare dal 05/05/2004

N.	DATI IDENTIFICATIVI				DATI DI CLASSAMENTO							DATI DERIVANTI DA	
	Sezione Urbana	Foglio	Particella	Sub	Zona Cens.	Micro Zona	Categoria	Classe	Consistenza	Superficie Catastale	Rendita		
1		14	342	32			C/3	2	136 m <sup>2</sup>		Euro 646,19	VARIAZIONE TOPONOMASTICA del 05/05/2004 Pratica n. PI0094918 in atti dal 05/05/2004 VARIAZIONE DI TOPONOMASTICA (n. 30826.1/2004)	
Indirizzo		VIA GRAMSCI ANTONIO n. 380 Piano T											
Notifica							Partita				Mod.58		
Annotazioni		-classamento e rendita validati											

#### Situazione dell'unità immobiliare dal 23/05/2002

N.	DATI IDENTIFICATIVI				DATI DI CLASSAMENTO							DATI DERIVANTI DA	
	Sezione Urbana	Foglio	Particella	Sub	Zona Cens.	Micro Zona	Categoria	Classe	Consistenza	Superficie Catastale	Rendita		
1		14	342	32			C/3	2	136 m <sup>2</sup>		Euro 646,19	VARIAZIONE del 23/05/2002 Pratica n. 92581 in atti dal 23/05/2002 AMPLIAMENTO-FRAZIONAMENTO E FUSIONE (n. 2707.1/2002)	
Indirizzo		VIA GRAMSCI n. 380 Piano T											
Notifica							Partita				Mod.58		
Annotazioni		-classamento e rendita validati											

## Visura storica per immobile

### Situazione degli atti informatizzati al 14/01/2024

L'intestazione alla data della richiesta deriva dai seguenti atti:

#### Situazione degli intestati dal 29/04/2019

N.	DATI ANAGRAFICI	CODICE FISCALE	DIRITTI E ONERI REALI
1		*	(1) Proprieta' 1/1
<b>DATI DERIVANTI DA</b>	MUTAMENTO DI DENOMINAZIONE - VOLTURE SOCIETARIE del 29/04/2019 Pubblico ufficiale Repertorio n. 9247 Sede TZM Registrazione Volume 1T n. 13467 registrato in data 03/05/2019 - TRASFORMAZIONE DI SNC IN SRL Nota presentata con Modello Unico n. 41.1/2019 - Pratica n. PI0025716 in atti dal 03/05/2019		

#### Situazione degli intestati dal 29/05/2018

N.	DATI ANAGRAFICI	CODICE FISCALE	DIRITTI E ONERI REALI
1			(1) Proprieta' 1/1 fino al 29/04/2019
<b>DATI DERIVANTI DA</b>	Atto del 29/05/2018 Pubblico ufficiale Sede LASTRA A SIGNA (FI) Repertorio n. 7282 - COMPRAVENDITA Nota presentata con Modello Unico n. 6131.1/2018 Reparto PI di LIVORNO in atti dal 08/06/2018		

#### Situazione degli intestati dal 15/07/2002

N.	DATI ANAGRAFICI	CODICE FISCALE	DIRITTI E ONERI REALI
1			(1) Proprieta' 1/1 fino al 29/05/2018
<b>DATI DERIVANTI DA</b>	Atto del 15/07/2002 Pubblico ufficiale Sede EMPOLI (FI) Repertorio n. 132 - COMPRAVENDITA Trascrizione n. 8096.1/2002 Reparto PI di LIVORNO - Pratica n. 137790 in atti dal 20/08/2002		

#### Situazione degli intestati dal 23/05/2002

N.	DATI ANAGRAFICI	CODICE FISCALE	DIRITTI E ONERI REALI
1			(1) Proprieta' 1/2 fino al 15/07/2002
2			(1) Proprieta' 1/2 fino al 15/07/2002
<b>DATI DERIVANTI DA</b>	VARIAZIONE del 23/05/2002 Pratica n. 92581 in atti dal 23/05/2002 AMPLIAMENTO-FRAZIONAMENTO E FUSIONE (n. 2707.1/2002)		

Per ulteriori variazioni richiedere le visure storiche dei seguenti immobili soppressi, originari del precedente

Foglio 14 Particella 342 Subalterno 19; Foglio 14 Particella 342 Subalterno 25;

Visura telematica

Tributi speciali: Euro

\* Codice Fiscale Validato in Anagrafe Tributaria.

## Visura storica per immobile

### Situazione degli atti informatizzati al 14/01/2024

<b>Dati della richiesta</b>	<b>Comune di SAN MINIATO (Codice:I046)</b>
<b>Catasto Fabbricati</b>	<b>Provincia di PISA</b>
	<b>Foglio: 14 Particella: 342 Sub.: 35</b>

#### INTESTATO

1					(1) Proprieta' 1/1
---	--	--	--	--	--------------------

#### Unità immobiliare dal 09/11/2015

N.	DATI IDENTIFICATIVI				DATI DI CLASSAMENTO							DATI DERIVANTI DA	
	Sezione Urbana	Foglio	Particella	Sub	Zona Cens.	Micro Zona	Categoria	Classe	Consistenza	Superficie Catastale	Rendita		
<b>1</b>		<b>14</b>	<b>342</b>	<b>35</b>			<b>C/3</b>	<b>2</b>	<b>430 m<sup>2</sup></b>	<b>Totale: 489 m<sup>2</sup></b>	<b>Euro 2.043,10</b>	Variazione del 09/11/2015 - Inserimento in visura dei dati di superficie.	
<b>Indirizzo</b>		VIA ANTONIO GRAMSCI n. 378 Piano T-1											
<b>Notifica</b>							<b>Partita</b>				<b>Mod.58</b>		
<b>Annotazioni</b>		-classamento e rendita non rettificati entro dodici mesi dalla data di iscrizione in atti della dichiarazione (d.m. 701/94)											

#### Mappali Terreni Correlati

Codice Comune I046 - Foglio 14 - Particella 342

#### Situazione dell'unità immobiliare dal 27/10/2005

N.	DATI IDENTIFICATIVI				DATI DI CLASSAMENTO							DATI DERIVANTI DA	
	Sezione Urbana	Foglio	Particella	Sub	Zona Cens.	Micro Zona	Categoria	Classe	Consistenza	Superficie Catastale	Rendita		
<b>1</b>		<b>14</b>	<b>342</b>	<b>35</b>			<b>C/3</b>	<b>2</b>	<b>430 m<sup>2</sup></b>		<b>Euro 2.043,10</b>	VARIAZIONE NEL CLASSAMENTO del 27/10/2005 Pratica n. PI0121126 in atti dal 27/10/2005 VARIAZIONE DI CLASSAMENTO (n. 10854.1/2005)	
<b>Indirizzo</b>		VIA ANTONIO GRAMSCI n. 378 Piano T-1											
<b>Notifica</b>							<b>Partita</b>				<b>Mod.58</b>		
<b>Annotazioni</b>		-classamento e rendita non rettificati entro dodici mesi dalla data di iscrizione in atti della dichiarazione (d.m. 701/94)											

#### Mappali Terreni Correlati

Codice Comune I046 - Foglio 14 - Particella 342

## Visura storica per immobile

### Situazione degli atti informatizzati al 14/01/2024

#### Situazione dell'unità immobiliare dal 27/10/2004

N.	DATI IDENTIFICATIVI				DATI DI CLASSAMENTO							DATI DERIVANTI DA	
	Sezione Urbana	Foglio	Particella	Sub	Zona Cens.	Micro Zona	Categoria	Classe	Consistenza	Superficie Catastale	Rendita		
1		14	342	35			C/3	2	430 m <sup>2</sup>		Euro 2.043,10	VARIAZIONE del 27/10/2004 Pratica n. PI0171347 in atti dal 27/10/2004 DIVERSA DISTRIBUZIONE DEGLI SPAZI INTERNI-FRAZIONAMENTO E FUSIONE (n. 41266.1/2004)	
Indirizzo		VIA GRAMSCI ANTONIO n. 378 Piano T-1											
Notifica							Partita					Mod.58	
Annotazioni		-classamento e rendita proposti (d.m. 701/94)											

L'intestazione alla data della richiesta deriva dai seguenti atti:

#### Situazione degli intestati dal 29/04/2019

N.	DATI ANAGRAFICI	CODICE FISCALE	DIRITTI E ONERI REALI
1			(1) Proprieta' 1/1
DATI DERIVANTI DA		MUTAMENTO DI DENOMINAZIONE - VOLTURE SOCIETARIE del 29/04/2019 Pubblico ufficiale [redacted] Repertorio n. 9247 Sede TZM Registrazione Volume 1T n. 13467 registrato in data 03/05/2019 - [redacted] Nota presentata con Modello Unico n. 41.1/2019 - Pratica n. PI0025716 in atti dal 03/05/2019	

#### Situazione degli intestati dal 29/05/2018

N.	DATI ANAGRAFICI	CODICE FISCALE	DIRITTI E ONERI REALI
1			(1) Proprieta' 1/1 fino al 29/04/2019
DATI DERIVANTI DA		Atto del 29/05/2018 Pubblico ufficiale [redacted] Sede LASTRA A SIGNA (FI) Repertorio n. 7282 - COMPRAVENDITA Nota presentata con Modello Unico n. 6131.1/2018 Reparto PI di LIVORNO in atti dal 08/06/2018	

#### Situazione degli intestati dal 27/10/2004

N.	DATI ANAGRAFICI	CODICE FISCALE	DIRITTI E ONERI REALI
1			(1) Proprieta' 1/1 fino al 29/05/2018
DATI DERIVANTI DA		Atto del 15/07/2002 Pubblico ufficiale [redacted] Sede EMPOLI (FI) Repertorio n. 132 - COMPRAVENDITA Trascrizione n. 8096.1/2002 Reparto PI di LIVORNO - Pratica n. 137790 in atti dal 20/08/2002	

Per ulteriori variazioni richiedere le visure storiche dei seguenti immobili soppressi, originari del precedente

Foglio 14 Particella 342 Subalterno 22; Foglio 14 Particella 342 Subalterno 23; Foglio 14 Particella 342 Subalterno 26; Foglio 14 Particella 342 Subalterno 32; Foglio 14 Particella 342 Subalterno 33; Foglio 14 Particella 342 Subalterno 34;

Foglio 14 Particella 691 Subalterno 4; Foglio 14 Particella 691 Subalterno 6;



Direzione Provinciale di Pisa  
Ufficio Provinciale - Territorio  
Servizi Catastali

# Visura storica per immobile

## Situazione degli atti informatizzati al 14/01/2024

Data: 14/01/2024 Ora: 19.06.04

Fine

Visura n.: T46638      Pag: 3

Visura telematica

Tributi speciali: Euro ██████

\* Codice Fiscale Validato in Anagrafe Tributaria.

## Visura storica per immobile

### Situazione degli atti informatizzati al 14/01/2024

<b>Dati della richiesta</b>	<b>Comune di SAN MINIATO (Codice:I046)</b>
<b>Catasto Fabbricati</b>	<b>Provincia di PISA</b>
	<b>Foglio: 14 Particella: 342 Sub.: 36</b>

#### INTESTATO

1		(1) Proprieta' 1/1
---	--	--------------------

#### Unità immobiliare dal 09/11/2015

N.	DATI IDENTIFICATIVI				DATI DI CLASSAMENTO							DATI DERIVANTI DA	
	Sezione Urbana	Foglio	Particella	Sub	Zona Cens.	Micro Zona	Categoria	Classe	Consistenza	Superficie Catastale	Rendita		
<b>1</b>		<b>14</b>	<b>342</b>	<b>36</b>			<b>C/3</b>	<b>2</b>	<b>150 m<sup>2</sup></b>	<b>Totale: 174 m<sup>2</sup></b>	<b>Euro 712,71</b>	Variazione del 09/11/2015 - Inserimento in visura dei dati di superficie.	
<b>Indirizzo</b>		VIA ANTONIO GRAMSCI n. 370-374-376 Piano T											
<b>Notifica</b>							<b>Partita</b>				<b>Mod.58</b>		
<b>Annotazioni</b>		-classamento e rendita non rettificati entro dodici mesi dalla data di iscrizione in atti della dichiarazione (d.m. 701/94)											

#### Mappali Terreni Correlati

Codice Comune I046 - Foglio 14 - Particella 342

#### Situazione dell'unità immobiliare dal 27/10/2005

N.	DATI IDENTIFICATIVI				DATI DI CLASSAMENTO							DATI DERIVANTI DA	
	Sezione Urbana	Foglio	Particella	Sub	Zona Cens.	Micro Zona	Categoria	Classe	Consistenza	Superficie Catastale	Rendita		
<b>1</b>		<b>14</b>	<b>342</b>	<b>36</b>			<b>C/3</b>	<b>2</b>	<b>150 m<sup>2</sup></b>		<b>Euro 712,71</b>	VARIAZIONE NEL CLASSAMENTO del 27/10/2005 Pratica n. PI0121126 in atti dal 27/10/2005 VARIAZIONE DI CLASSAMENTO (n. 10854.1/2005)	
<b>Indirizzo</b>		VIA ANTONIO GRAMSCI n. 370-374-376 Piano T											
<b>Notifica</b>							<b>Partita</b>				<b>Mod.58</b>		
<b>Annotazioni</b>		-classamento e rendita non rettificati entro dodici mesi dalla data di iscrizione in atti della dichiarazione (d.m. 701/94)											

#### Mappali Terreni Correlati

Codice Comune I046 - Foglio 14 - Particella 342

## Visura storica per immobile

### Situazione degli atti informatizzati al 14/01/2024

#### Situazione dell'unità immobiliare dal 27/10/2004

N.	DATI IDENTIFICATIVI				DATI DI CLASSAMENTO							DATI DERIVANTI DA	
	Sezione Urbana	Foglio	Particella	Sub	Zona Cens.	Micro Zona	Categoria	Classe	Consistenza	Superficie Catastale	Rendita		
1		14	342	36			C/3	2	150 m <sup>2</sup>		Euro 712,71	VARIAZIONE del 27/10/2004 Pratica n. PI0171347 in atti dal 27/10/2004 DIVERSA DISTRIBUZIONE DEGLI SPAZI INTERNI-FRAZIONAMENTO E FUSIONE (n. 41266.1/2004)	
Indirizzo		VIA GRAMSCI ANTONIO n. 370-374-376 Piano T											
Notifica							Partita					Mod.58	
Annotazioni		-classamento e rendita proposti (d.m. 701/94)											

L'intestazione alla data della richiesta deriva dai seguenti atti:

#### Situazione degli intestati dal 29/04/2019

N.	DATI ANAGRAFICI	CODICE FISCALE	DIRITTI E ONERI REALI
1			(1) Proprieta' 1/1
DATI DERIVANTI DA		MUTAMENTO DI DENOMINAZIONE - VOLTURE SOCIETARIE del 29/04/2019 Pubblico ufficiale CERBIONI GIOVANNI Repertorio n. 9247 Sede TZM Registrazione Volume 1T n. 13467 registrato in data 03/05/2019 - TRASFORMAZIONE DI SNC IN SRL Nota presentata con Modello Unico n. 41.1/2019 - Pratica n. PI0025716 in atti dal 03/05/2019	

#### Situazione degli intestati dal 29/05/2018

N.	DATI ANAGRAFICI	CODICE FISCALE	DIRITTI E ONERI REALI
1			(1) Proprieta' 1/1 fino al 29/04/2019
DATI DERIVANTI DA		Atto del 29/05/2018 Pubblico ufficiale CERBIONI GIOVANNI Sede LASTRA A SIGNA (FI) Repertorio n. 7282 - COMPRAVENDITA Nota presentata con Modello Unico n. 6131.1/2018 Reparto PI di LIVORNO in atti dal 08/06/2018	

#### Situazione degli intestati dal 27/10/2004

N.	DATI ANAGRAFICI	CODICE FISCALE	DIRITTI E ONERI REALI
1			(1) Proprieta' 1/1 fino al 29/05/2018
DATI DERIVANTI DA		Atto del 15/07/2002 Pubblico ufficiale CAMMUSO GUSTAVO Sede EMPOLI (FI) Repertorio n. 132 - COMPRAVENDITA Trascrizione n. 8096.1/2002 Reparto PI di LIVORNO - Pratica n. 137790 in atti dal 20/08/2002	

Per ulteriori variazioni richiedere le visure storiche dei seguenti immobili soppressi, originari del precedente

Foglio 14 Particella 342 Subalterno 22; Foglio 14 Particella 342 Subalterno 23; Foglio 14 Particella 342 Subalterno 26; Foglio 14 Particella 342 Subalterno 32; Foglio 14 Particella 342 Subalterno 33; Foglio 14 Particella 342 Subalterno 34;

Foglio 14 Particella 691 Subalterno 4; Foglio 14 Particella 691 Subalterno 6;

# Visura storica per immobile

## Situazione degli atti informatizzati al 14/01/2024

Visura telematica

Tributi speciali: ████████0

\* Codice Fiscale Validato in Anagrafe Tributaria.

## Visura storica per immobile

### Situazione degli atti informatizzati al 14/01/2024

<b>Dati della richiesta</b>	<b>Comune di SAN MINIATO (Codice:I046)</b>
<b>Catasto Fabbricati</b>	<b>Provincia di PISA</b>
	<b>Foglio: 14 Particella: 342 Sub.: 38</b>

#### INTESTATO

1					(1) Proprieta' 1/1
---	--	--	--	--	--------------------

#### Unità immobiliare dal 09/11/2015

N.	DATI IDENTIFICATIVI				DATI DI CLASSAMENTO							DATI DERIVANTI DA	
	Sezione Urbana	Foglio	Particella	Sub	Zona Cens.	Micro Zona	Categoria	Classe	Consistenza	Superficie Catastale	Rendita		
<b>1</b>		<b>14</b>	<b>342</b>	<b>38</b>			<b>C/2</b>	<b>2</b>	<b>80 m<sup>2</sup></b>	<b>Totale: 103 m<sup>2</sup></b>	<b>Euro 165,27</b>	Variazione del 09/11/2015 - Inserimento in visura dei dati di superficie.	
<b>Indirizzo</b>		VIA ANTONIO GRAMSCI n. 380 Piano T											
<b>Notifica</b>							<b>Partita</b>				<b>Mod.58</b>		
<b>Annotazioni</b>		-classamento e rendita non rettificati entro dodici mesi dalla data di iscrizione in atti della dichiarazione (d.m. 701/94)											

#### Mappali Terreni Correlati

Codice Comune I046 - Foglio 14 - Particella 342

#### Situazione dell'unità immobiliare dal 27/10/2005

N.	DATI IDENTIFICATIVI				DATI DI CLASSAMENTO							DATI DERIVANTI DA	
	Sezione Urbana	Foglio	Particella	Sub	Zona Cens.	Micro Zona	Categoria	Classe	Consistenza	Superficie Catastale	Rendita		
<b>1</b>		<b>14</b>	<b>342</b>	<b>38</b>			<b>C/2</b>	<b>2</b>	<b>80 m<sup>2</sup></b>		<b>Euro 165,27</b>	VARIAZIONE NEL CLASSAMENTO del 27/10/2005 Pratica n. PI0121126 in atti dal 27/10/2005 VARIAZIONE DI CLASSAMENTO (n. 10854.1/2005)	
<b>Indirizzo</b>		VIA ANTONIO GRAMSCI n. 380 Piano T											
<b>Notifica</b>							<b>Partita</b>				<b>Mod.58</b>		
<b>Annotazioni</b>		-classamento e rendita non rettificati entro dodici mesi dalla data di iscrizione in atti della dichiarazione (d.m. 701/94)											

#### Mappali Terreni Correlati

Codice Comune I046 - Foglio 14 - Particella 342

## Visura storica per immobile

### Situazione degli atti informatizzati al 14/01/2024

#### Situazione dell'unità immobiliare dal 27/10/2004

N.	DATI IDENTIFICATIVI				DATI DI CLASSAMENTO							DATI DERIVANTI DA	
	Sezione Urbana	Foglio	Particella	Sub	Zona Cens.	Micro Zona	Categoria	Classe	Consistenza	Superficie Catastale	Rendita		
1		14	342	38			C/2	2	80 m <sup>2</sup>		Euro 165,27	VARIAZIONE del 27/10/2004 Pratica n. PI0171347 in atti dal 27/10/2004 DIVERSA DISTRIBUZIONE DEGLI SPAZI INTERNI-FRAZIONAMENTO E FUSIONE (n. 41266.1/2004)	
Indirizzo		VIA GRAMSCI ANTONIO n. 380 Piano T											
Notifica							Partita				Mod.58		
Annotazioni		-classamento e rendita proposti (d.m. 701/94)											

L'intestazione alla data della richiesta deriva dai seguenti atti:

#### Situazione degli intestati dal 29/04/2019

N.	DATI ANAGRAFICI	CODICE FISCALE	DIRITTI E ONERI REALI
1			(1) Proprieta' 1/1
DATI DERIVANTI DA		MUTAMENTO DI DENOMINAZIONE - VOLTURE SOCIETARIE del 29/04/2019 Pubblico ufficiale [redacted] Repertorio n. 9247 Sede TZM Registrazione Volume 1T n. 13467 registrato in data 03/05/2019 - [redacted] Nota presentata con Modello Unico n. 41.1/2019 - Pratica n. PI0025716 in atti dal 03/05/2019	

#### Situazione degli intestati dal 29/05/2018

N.	DATI ANAGRAFICI	CODICE FISCALE	DIRITTI E ONERI REALI
1			(1) Proprieta' 1/1 fino al 29/04/2019
DATI DERIVANTI DA		Atto del 29/05/2018 Pubblico ufficiale [redacted] Sede LASTRA A SIGNA (FI) Repertorio n. 7282 - COMPRAVENDITA Nota presentata con Modello Unico n. 6131.1/2018 Reparto PI di LIVORNO in atti dal 08/06/2018	

#### Situazione degli intestati dal 27/10/2004

N.	DATI ANAGRAFICI	CODICE FISCALE	DIRITTI E ONERI REALI
1			(1) Proprieta' 1/1 fino al 29/05/2018
DATI DERIVANTI DA		Atto del 15/07/2002 Pubblico ufficiale [redacted] Sede EMPOLI (FI) Repertorio n. 132 - COMPRAVENDITA Trascrizione n. 8096.1/2002 Reparto PI di LIVORNO - Pratica n. 137790 in atti dal 20/08/2002	

Per ulteriori variazioni richiedere le visure storiche dei seguenti immobili soppressi, originari del precedente

Foglio 14 Particella 342 Subalterno 22; Foglio 14 Particella 342 Subalterno 23; Foglio 14 Particella 342 Subalterno 26; Foglio 14 Particella 342 Subalterno 32; Foglio 14 Particella 342 Subalterno 33; Foglio 14 Particella 342 Subalterno 34;

Foglio 14 Particella 691 Subalterno 4; Foglio 14 Particella 691 Subalterno 6;



Direzione Provinciale di Pisa  
Ufficio Provinciale - Territorio  
Servizi Catastali

# Visura storica per immobile

## Situazione degli atti informatizzati al 14/01/2024

Data: 14/01/2024 Ora: 19.08.14

Fine

Visura n.: T46780      Pag: 3

Visura telematica

Tributi speciali: Euro ██████

\* Codice Fiscale Validato in Anagrafe Tributaria.

## Visura storica per immobile

### Situazione degli atti informatizzati al 14/01/2024

<b>Dati della richiesta</b>	<b>Comune di SAN MINIATO (Codice:I046)</b>
<b>Catasto Fabbricati</b>	<b>Provincia di PISA</b>
	<b>Foglio: 14 Particella: 342 Sub.: 39</b>

#### INTESTATO

1		(1) Proprieta' 1/1
---	--	--------------------

#### Unità immobiliare dal 09/11/2015

N.	DATI IDENTIFICATIVI				DATI DI CLASSAMENTO							DATI DERIVANTI DA	
	Sezione Urbana	Foglio	Particella	Sub	Zona Cens.	Micro Zona	Categoria	Classe	Consistenza	Superficie Catastale	Rendita		
<b>1</b>		<b>14</b>	<b>342 691</b>	<b>39 7</b>			<b>C/3</b>	<b>2</b>	<b>198 m<sup>2</sup></b>	<b>Totale: 216 m<sup>2</sup></b>	<b>Euro 940,78</b>	Variazione del 09/11/2015 - Inserimento in visura dei dati di superficie.	
<b>Indirizzo</b>		VIA ANTONIO GRAMSCI n. 380 Piano T											
<b>Notifica</b>							<b>Partita</b>				<b>Mod.58</b>		
<b>Annotazioni</b>		-classamento e rendita non rettificati entro dodici mesi dalla data di iscrizione in atti della dichiarazione (d.m. 701/94)											

#### Mappali Terreni Correlati

Codice Comune I046 - Foglio 14 - Particella 342

Codice Comune I046 - Foglio 14 - Particella 691

#### Situazione dell'unità immobiliare dal 27/10/2005

N.	DATI IDENTIFICATIVI				DATI DI CLASSAMENTO							DATI DERIVANTI DA	
	Sezione Urbana	Foglio	Particella	Sub	Zona Cens.	Micro Zona	Categoria	Classe	Consistenza	Superficie Catastale	Rendita		
<b>1</b>		<b>14</b>	<b>691 342</b>	<b>7 39</b>			<b>C/3</b>	<b>2</b>	<b>198 m<sup>2</sup></b>		<b>Euro 940,78</b>	VARIAZIONE NEL CLASSAMENTO del 27/10/2005 Pratica n. PI0121126 in atti dal 27/10/2005 VARIAZIONE DI CLASSAMENTO (n. 10854.1/2005)	
<b>Indirizzo</b>		VIA ANTONIO GRAMSCI n. 380 Piano T											
<b>Notifica</b>							<b>Partita</b>				<b>Mod.58</b>		
<b>Annotazioni</b>		-classamento e rendita non rettificati entro dodici mesi dalla data di iscrizione in atti della dichiarazione (d.m. 701/94)											

#### Mappali Terreni Correlati

Codice Comune I046 - Foglio 14 - Particella 342

Codice Comune I046 - Foglio 14 - Particella 691

## Visura storica per immobile

### Situazione degli atti informatizzati al 14/01/2024

#### Situazione dell'unità immobiliare dal 27/10/2004

N.	DATI IDENTIFICATIVI				DATI DI CLASSAMENTO							DATI DERIVANTI DA	
	Sezione Urbana	Foglio	Particella	Sub	Zona Cens.	Micro Zona	Categoria	Classe	Consistenza	Superficie Catastale	Rendita		
1		14	691 342	7 39			C/3	2	198 m <sup>2</sup>		Euro 940,78	VARIAZIONE del 27/10/2004 Pratica n. PI0171347 in atti dal 27/10/2004 DIVERSA DISTRIBUZIONE DEGLI SPAZI INTERNI-FRAZIONAMENTO E FUSIONE (n. 41266.1/2004)	
Indirizzo		VIA GRAMSCI ANTONIO n. 380 Piano T											
Notifica							Partita				Mod.58		
Annotazioni		-classamento e rendita proposti (d.m. 701/94)											

L'intestazione alla data della richiesta deriva dai seguenti atti:

#### Situazione degli intestati dal 29/04/2019

N.	DATI ANAGRAFICI	CODICE FISCALE	DIRITTI E ONERI REALI
1			(1) Proprieta' 1/1
DATI DERIVANTI DA		MUTAMENTO DI DENOMINAZIONE - VOLTURE SOCIETARIE del 29/04/2019 Pubblico ufficiale [redacted] Repertorio n. 9247 Sede TZM Registrazione Volume 1T n. 13467 registrato in data 03/05/2019 - [redacted] Nota presentata con Modello Unico n. 41.1/2019 - Pratica n. PI0025716 in atti dal 03/05/2019	

#### Situazione degli intestati dal 29/05/2018

N.	DATI ANAGRAFICI	CODICE FISCALE	DIRITTI E ONERI REALI
1			(1) Proprieta' 1/1 fino al 29/04/2019
DATI DERIVANTI DA		Atto del 29/05/2018 Pubblico ufficiale [redacted] Sede LASTRA A SIGNA (FI) Repertorio n. 7282 - COMPRAVENDITA Nota presentata con Modello Unico n. 6131.1/2018 Reparto PI di LIVORNO in atti dal 08/06/2018	

#### Situazione degli intestati dal 27/10/2004

N.	DATI ANAGRAFICI	CODICE FISCALE	DIRITTI E ONERI REALI
1			(1) Proprieta' 1/1 fino al 29/05/2018
DATI DERIVANTI DA		Atto del 15/07/2002 Pubblico ufficiale [redacted] Sede EMPOLI (FI) Repertorio n. 132 - COMPRAVENDITA Trascrizione n. 8096.1/2002 Reparto PI di LIVORNO - Pratica n. 137790 in atti dal 20/08/2002	

Per ulteriori variazioni richiedere le visure storiche dei seguenti immobili soppressi, originari del precedente

Foglio 14 Particella 342 Subalterno 22; Foglio 14 Particella 342 Subalterno 23; Foglio 14 Particella 342 Subalterno 26; Foglio 14 Particella 342 Subalterno 32; Foglio 14 Particella 342 Subalterno 33; Foglio 14 Particella 342 Subalterno 34;

Foglio 14 Particella 691 Subalterno 4; Foglio 14 Particella 691 Subalterno 6;

# Visura storica per immobile

## Situazione degli atti informatizzati al 14/01/2024

Visura telematica

Tributi speciali: Euro ██████

\* Codice Fiscale Validato in Anagrafe Tributaria.

## Visura storica per immobile

### Situazione degli atti informatizzati al 14/01/2024

<b>Dati della richiesta</b>	<b>Comune di SAN MINIATO (Codice:I046)</b>
<b>Catasto Fabbricati</b>	<b>Provincia di PISA</b>
	<b>Foglio: 14 Particella: 342 Sub.: 40</b>

#### INTESTATO

1		(1) Proprieta' 1/1
---	--	--------------------

#### Unità immobiliare dal 28/09/2005

N.	DATI IDENTIFICATIVI				DATI DI CLASSAMENTO							DATI DERIVANTI DA	
	Sezione Urbana	Foglio	Particella	Sub	Zona Cens.	Micro Zona	Categoria	Classe	Consistenza	Superficie Catastale	Rendita		
<b>1</b>		<b>14</b>	<b>342</b>	<b>40</b>			<b>D/1</b>				<b>Euro 40,00</b>	VARIAZIONE NEL CLASSAMENTO del 28/09/2005 Pratica n. PI0108068 in atti dal 28/09/2005 VARIAZIONE DI CLASSAMENTO (n. 9414.1/2005)	
<b>Indirizzo</b>		VIA UMBERTO TERRACINI Piano T											
<b>Notifica</b>							<b>Partita</b>				<b>Mod.58</b>		
<b>Annotazioni</b>		-classamento e rendita validati											

#### Mappali Terreni Correlati

Codice Comune I046 - Foglio 14 - Particella 342

#### Situazione dell'unità immobiliare dal 18/02/2005

N.	DATI IDENTIFICATIVI				DATI DI CLASSAMENTO							DATI DERIVANTI DA	
	Sezione Urbana	Foglio	Particella	Sub	Zona Cens.	Micro Zona	Categoria	Classe	Consistenza	Superficie Catastale	Rendita		
<b>1</b>		<b>14</b>	<b>342</b>	<b>40</b>			<b>D/1</b>				<b>Euro 40,00</b>	UNITA' AFFERENTI EDIFICATE SU AREE DI CORTE del 18/02/2005 Pratica n. PI0021145 in atti dal 18/02/2005 UNITA AFFERENTI EDIFICATE SU AREE DI CORTE (n. 329.1/2005)	
<b>Indirizzo</b>		VIA TERRACINI UMBERTO Piano T											
<b>Notifica</b>							<b>Partita</b>				<b>Mod.58</b>		
<b>Annotazioni</b>		-classamento e rendita proposti (d.m. 701/94)											

## Visura storica per immobile

### Situazione degli atti informatizzati al 14/01/2024

L'intestazione alla data della richiesta deriva dai seguenti atti:

#### Situazione degli intestati dal 29/04/2019

N.	DATI ANAGRAFICI	CODICE FISCALE	DIRITTI E ONERI REALI
1			(1) Proprieta' 1/1
<b>DATI DERIVANTI DA</b> MUTAMENTO DI DENOMINAZIONE - VOLTURE SOCIETARIE del 29/04/2019 Pubblico ufficiale [redacted] Repertorio n. 9247 Sede TZM Registrazione Volume 1T n. 13467 registrato in data 03/05/2019 - [redacted] L Nota presentata con Modello Unico n. 41.1/2019 - Pratica n. PI0025716 in atti dal 03/05/2019			

#### Situazione degli intestati dal 29/05/2018

N.	DATI ANAGRAFICI	CODICE FISCALE	DIRITTI E ONERI REALI
1			(1) Proprieta' 1/1 fino al 29/04/2019
<b>DATI DERIVANTI DA</b> Atto del 29/05/2018 Pubblico ufficiale [redacted] Sede LASTRA A SIGNA (FI) Repertorio n. 7282 - COMPRAVENDITA (Passaggi intermedi da esaminare) Nota presentata con Modello Unico n. 6131.1/2018 Reparto PI di LIVORNO in atti dal 08/06/2018			

#### Situazione degli intestati dal 18/02/2005

N.	DATI ANAGRAFICI	CODICE FISCALE	DIRITTI E ONERI REALI
1			(1) Proprieta' 500/1000 fino al 29/05/2018
2			(1) Proprieta' 500/1000 fino al 29/05/2018
<b>DATI DERIVANTI DA</b> UNITA' AFFERENTI EDIFICATE SU AREE DI CORTE del 18/02/2005 Pratica n. PI0021145 in atti dal 18/02/2005 UNITA AFFERENTI EDIFICATE SU AREE DI CORTE (n. 329.1/2005)			

Visura telematica

Tributi speciali: Euro [redacted]

\* Codice Fiscale Validato in Anagrafe Tributaria.

MODULARIO  
n. 497



MINISTERO DELLE FINANZE  
DIPARTIMENTO DEL TERRITORIO  
**CATASTO EDILIZIO URBANO** (RDL 13-4-1939, n. 652)

MOD. BN (CE)

LIRE  
200

Planimetria di u.i.u. in Comune di SANMINIATO via GRAMSCI civ. 372

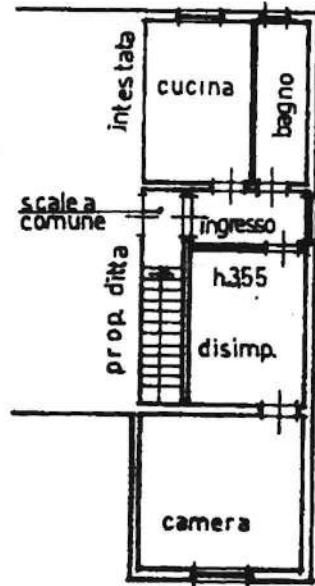

PIANO PRIMO

ORIENTAMENTO



SCALA DI 1:200

Catasto del Subentrocat - Situazione al 26/01/2001 - Comune di SANMINIATO (046) - Foglio 14 Particella 342 Subalterno 29 - VIA INTORNO GRAMSCI n. 372 Piano I

Dichiarazione di N.C.   
Denuncia di variazione

Compilata dal

RISERVATO ALL'UFFICIO

Identificativi catastali  
Data di presentazione: 26/01/2001 - Data: 26/01/2024 - N. pratica: PI0006347/2024 - Comune di SANMINIATO (046) - Foglio 14 Particella 342 Subalterno 29 - Scheda 1372 - Formato di acq.: A4 (20x29) - data di scala: 13 DIC. 2000 - Firma

Ultima planimetri

MOD. ELAB. 497



MINISTERO DELLE FINANZE  
DIPARTIMENTO DEL TERRITORIO  
**CATASTO EDILIZIO URBANO** (RDL 13-4-1939, n. 52)

MOD. BN (CEL)

LIRE  
200

Planimetria di u.i.u. in Comune di SAN MINIATO via GRAMSCI civ. 372

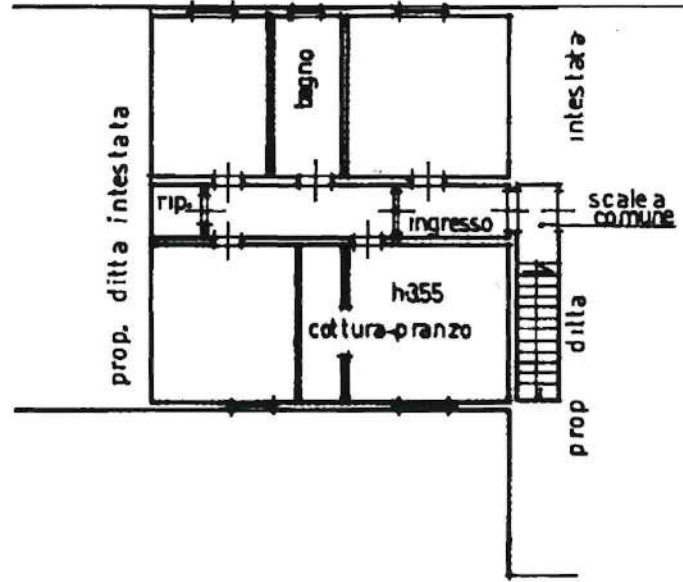

PANO PRIMO

ORIENTAMENTO



SCALA DI 1:100

Catasto Edilizio Urbanistico - Situazione al 26/01/2024 - Comune di SAN MINIATO(046) - < Foglio 14 Parcella 342 Subalerno 30 >  
VIA SAN MINIATO GRAMSCI n. 372 Piano

Dichiarazione di N.C.   
Denuncia di variazione

RISERVATO ALL'UFFICIO

DIPARTIMENTO DEL TERRITORIO

Richiedente [redacted] - Ultima planimetria

Data di presentazione: 26/01/2001 -  
Scheda 1/1 - Formato di acq.: A4  
n. 342 sub 30

**Agenzia del Territorio  
CATASTO FABBRICATI  
Ufficio Provinciale di  
Pisa**

Dichiarazione protocollo n. PI0171347 del 27/10/2004

Planimetria di u.i.u. in Comune di San Miniato

Via Gramsci Antonio

civ. 380

Identificativi Catastali:

Sezione:

Foglio: 14

Particella: 342

Subalterno: 32

Compilata da:



Scheda n. 1

Scala 1:200

## PIANO TERRA

H = 3,50 m

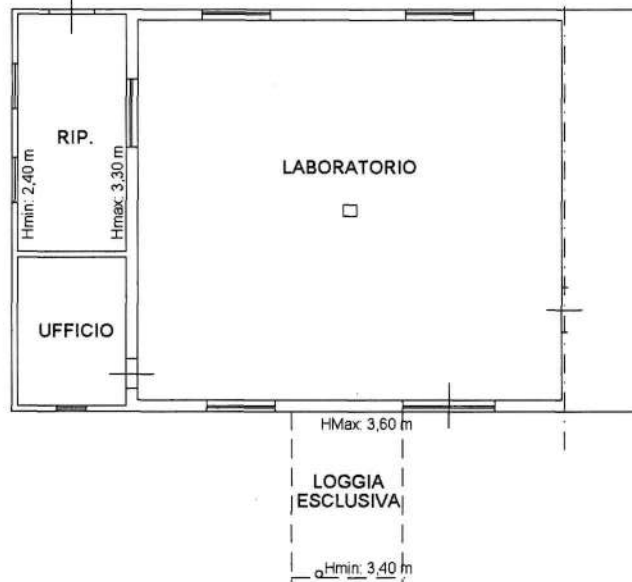

Catasto dei Fabbricati - Situazione al 26/01/2024 - Comune di SAN MINIATO(046) - c. Foglio 14 Particella 342 Subalterno 32 -  
VIA ANTONIO GRAMSCI n. 380 Piano T

**Agenzia del Territorio  
CATASTO FABBRICATI  
Ufficio Provinciale di  
Pisa**

Dichiarazione protocollo n. PI0171347 del 27/10/2004

Planimetria di u.i.u. in Comune di San Miniato

Via Gramsci Antonio

civ. 378

Identificativi Catastali:

Sezione:

Foglio: 14

Particella: 342

Subalterno: 35

Compilata da:

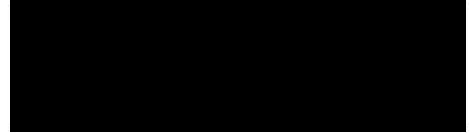

Scheda n. 1 Scala 1:200

### PIANO TERRA

H = 3,50 m

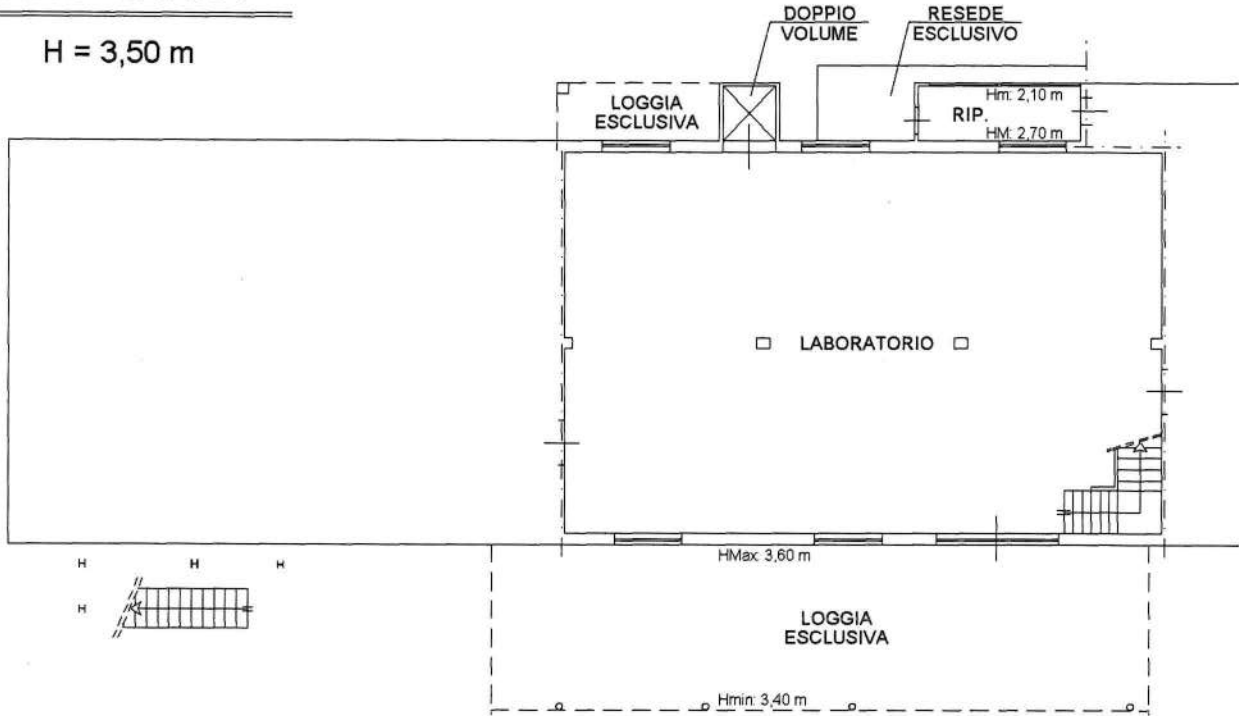

### PIANO PRIMO

H = 3,60 m

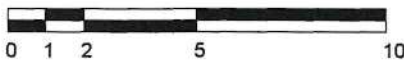
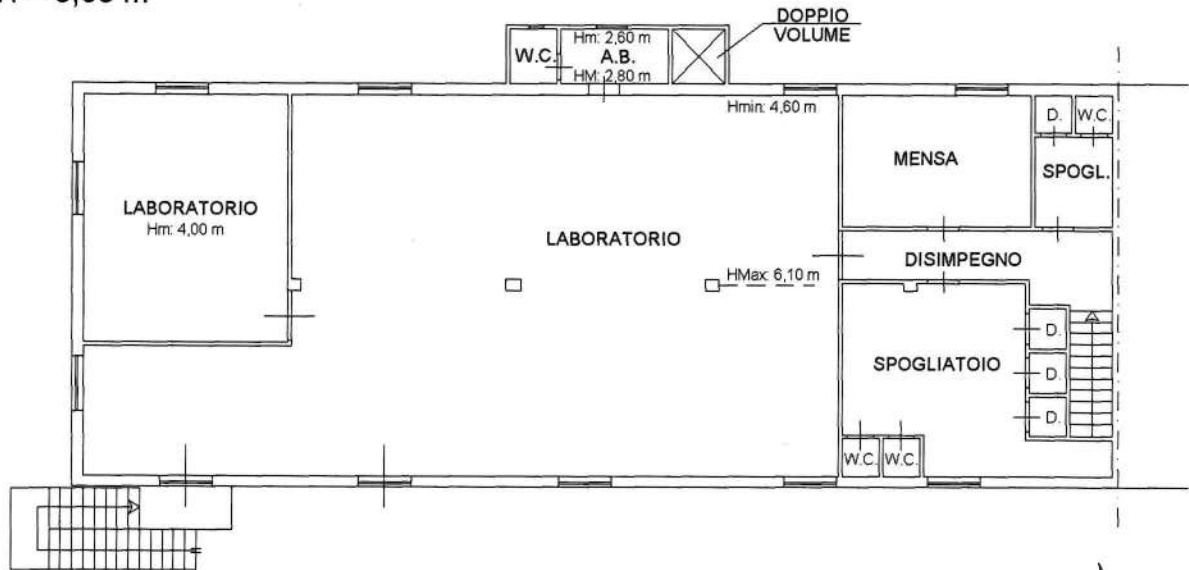

Catasto dei Fabbricati - Situazione al 26/01/2024 - Comune di SAN MINIATO(0046) - < Foglio 14 Particella 342 Subalterno 35 >  
VIA ANTONIO GRAMSCI n. 378 Piano T-1

**Agenzia del Territorio  
CATASTO FABBRICATI  
Ufficio Provinciale di  
Pisa**

Dichiarazione protocollo n. PI0171347 del 27/10/2004

Planimetria di u.i.u. in Comune di San Miniato

Via Gramsci Antonio

civ. 374-376

Identificativi Catastali:

Sezione:  
Foglio: 14  
Particella: 342  
Subalterno: 36

Compilata da:

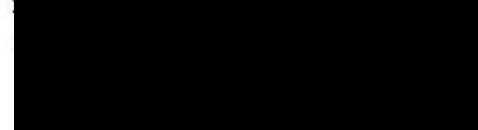

Scheda n. 1 Scala 1:200

## PIANO TERRA

H = 3,50 m

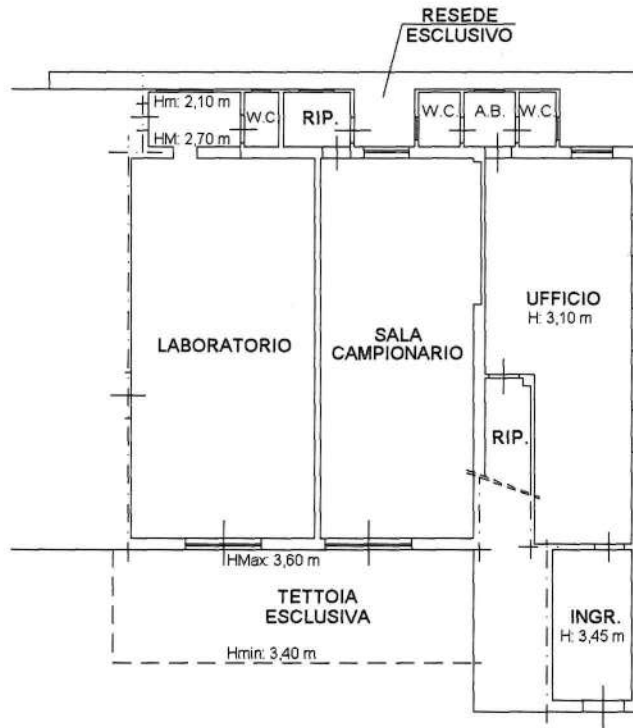

Catasto dei Fabbricati - Simazione al 26/01/2024 - Comune di SAN MINIATO(0046) - < Foglio 14 Particella 342 Subalterno 36 >  
VIA ANTONIO GRAMSCI n. 370-374-376 Piano T

**Agenzia del Territorio  
CATASTO FABBRICATI  
Ufficio Provinciale di  
Pisa**

Dichiarazione protocollo n. PI0171347 del 27/10/2004

Planimetria di u.i.u. in Comune di San Miniato

Via Gramsci Antonio

civ. 380

Identificativi Catastali:

Sezione:

Foglio: 14

Particella: 342

Subalterno: 38

Compilata da:



Scheda n. 1

Scala 1:200

## PIANO TERRA

H = 3,80 m

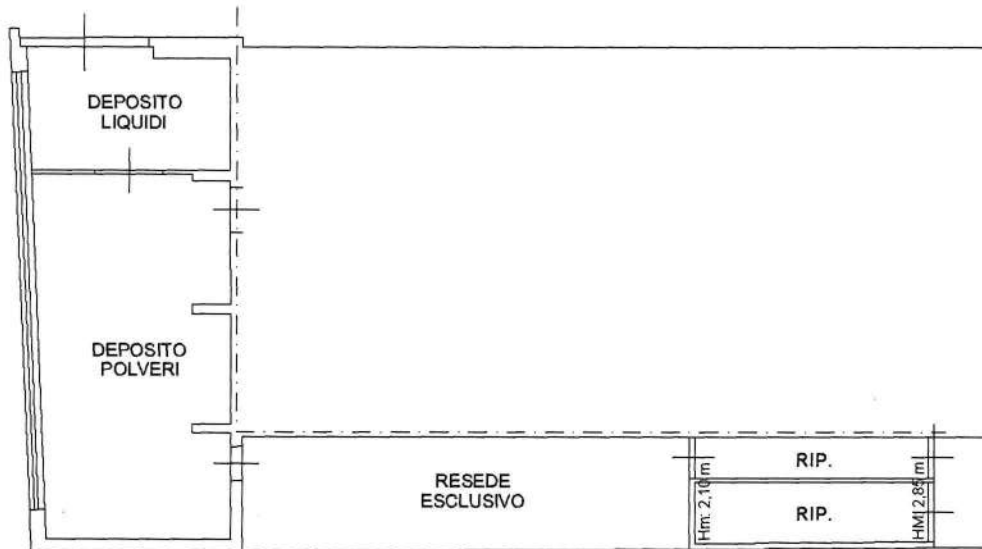

Catasto dei Fabbricati - Situazione al 26/01/2024 - Comune di SAN MINIATO(0046) - < Foglio 14 Particella 342 Subalterno 38 >  
VIA ANTONIO GRAMSCI n. 380 Piano T

**Agenzia del Territorio**  
**CATASTO FABBRICATI**  
Ufficio Provinciale di  
**Pisa**

Dichiarazione protocollo n. PI0171347 del 27/10/2004

Planimetria di u.i.u. in Comune di San Miniato

Via Gramsci Antonio

civ. 380

Identificativi Catastali:

Sezione:

Foglio: 14

Particella: 342

Subalterno: 39

Compilata da:

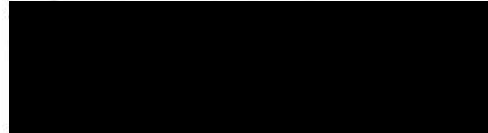

Scheda n. 1

Scala 1:200

## PIANO TERRA

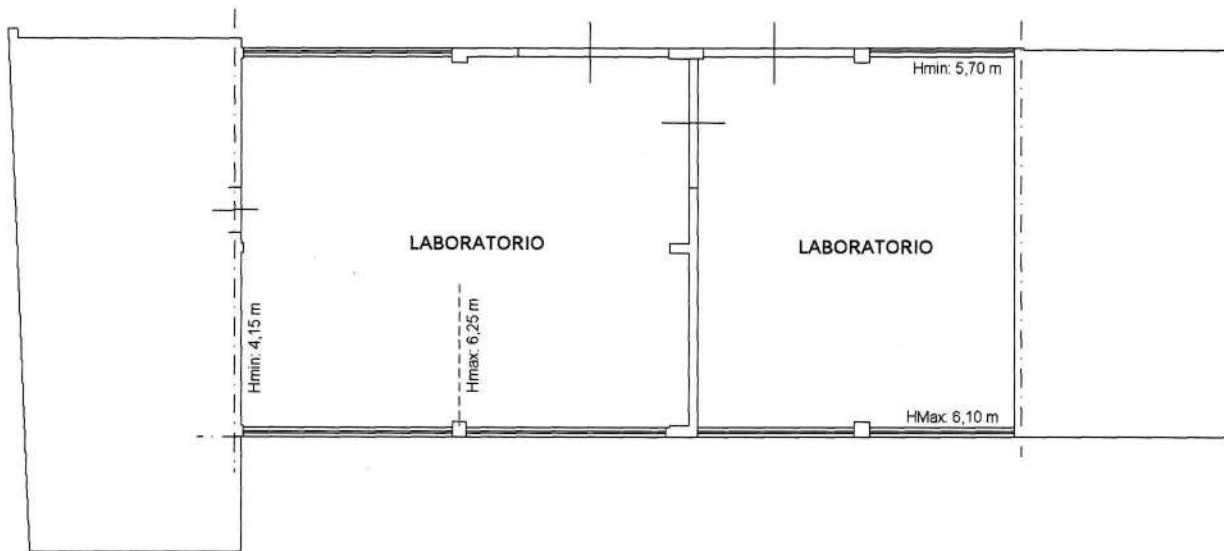

Catasto dei Fabbricati - Situazione al 26/01/2024 - Comune di SAN MINIATO(0046) - < Foglio 14 Particella 691 Subalterno 7 > - Uiu graffata  
VIA ANTONIO GRAMSCI n. 380 Piano T

**Agenzia del Territorio  
CATASTO FABBRICATI  
Ufficio Provinciale di  
Pisa**

Dichiarazione protocollo n. PI0021145 del 18/02/2005

Planimetria di u.i.u. in Comune di San Miniato

Via Terracini Umberto

civ.

Identificativi Catastali:

Sezione:

Foglio: 14

Particella: 342

Subalterno: 40



Scheda n. 1

Scala 1:200

## PIANO TERRA

H = 2,40 m

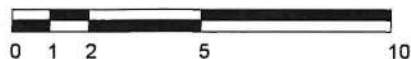
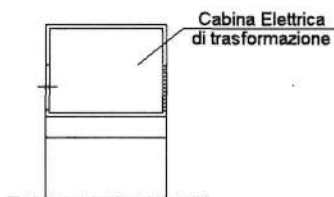

Catasto dei Fabbricati - Situazione al 26/01/2024 - Comune di SAN MINIATO(046) - c. Foglio 14 Particella 342 Subalterno 40 >  
VIA UMBERTO TERRACINI Piano T

**TRIBUNALE DI PISA**

**L.G. N.47/2023**

**all. N.14 – Doc. Fotografica**

**LOTTO 1**



Foto 1 – strada di accesso al compendio immobiliare (tramite servitù di passo)



Foto 2 – fabbricato principale – vista anteriore



Foto 3 – fabbricato principale – vista anteriore



Foto 4 – fabbricato principale – vista anteriore



Foto 5 – fabbricato principale – vista posteriore



Foto 6 – fabbricato principale – vista posteriore



Foto 7 – ufficio



Foto 8 – servizi igienici ufficio



Foto 9 – fabbricato principale - magazzino



Foto 10 – fabbricato principale - laboratorio



Foto 11 – fabbricato principale - laboratorio



Foto 12 – fabbricato principale - laboratorio



Foto 13 – fabbricato principale – scala collegamento p.t./p.p.



Foto 14 – fabbricato principale – magazzino p.p.



Foto 15 – fabbricato principale – spogliatoi p.p.



Foto 16 – fabbricato principale – laboratorio



Foto 17 – fabbricato principale – laboratorio



Foto 18 – fabbricato principale – magazzino



Foto 19 – fabbricato secondario



Foto 20 – fabbricato secondario



Foto 21 – fabbricato secondario - laboratorio



Foto 22 – fabbricato secondario - laboratorio



Foto 23 – fabbricato secondario – locale pompe e gruppo antincendio



Foto 24 – fabbricato secondario – locale pompe e gruppo antincendio



Foto 25 – fabbricato secondario – centrale termica



Foto 26 – fabbricato secondario – centrale termica



Foto 27 – cabina enel



Foto 28 – cabina enel



Foto 29 – appartamento sub.29



Foto 30 – appartamento sub.29



Foto 31 – appartamento sub.29



Foto 32 – appartamento sub.29



Foto 33 – appartamento sub.30



Foto 34 – appartamento sub.30



Foto 35 – appartamento sub.30



Foto 36 – appartamento sub.30



Foto 37 – appartamento sub.30

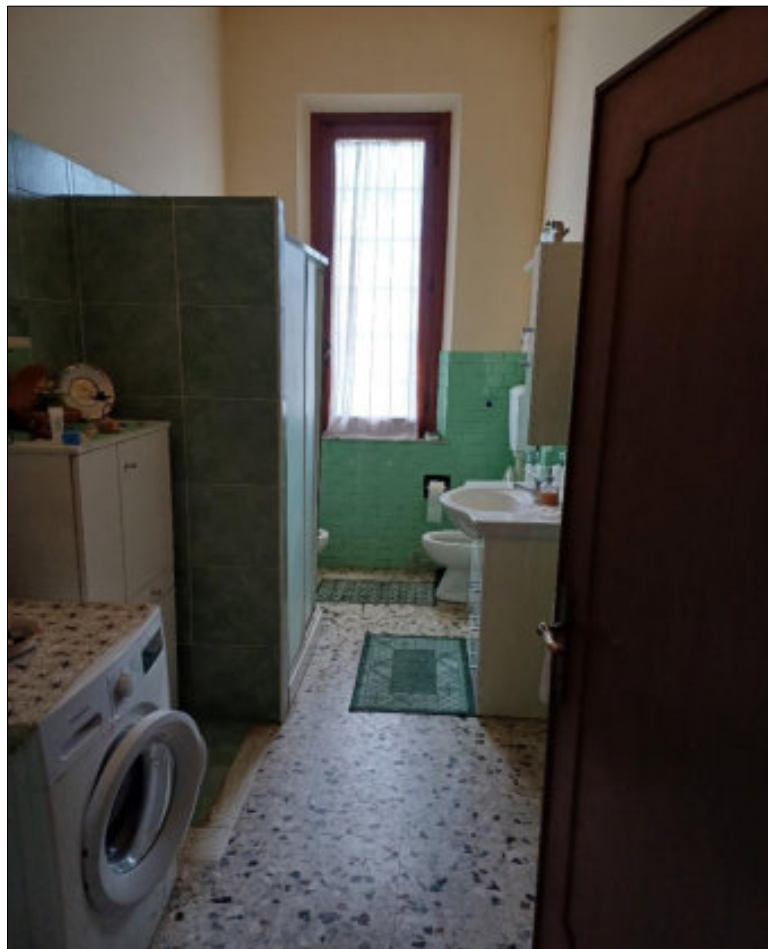

Foto 38 – appartamento sub.30