

## Visura storica per immobile

### Situazione degli atti informatizzati al 24/10/2024

<b>Dati della richiesta</b>	<b>Comune di RIVALTA BORMIDA (Codice:H334)</b>
	<b>Provincia di ALESSANDRIA</b>
<b>Catasto Terreni</b>	<b>Foglio: 7 Particella: 180</b>

#### INTESTATO

1			(1) Proprieta' 1/1
---	--	--	--------------------

#### Unità immobiliare dall'impianto meccanografico

N.	DATI IDENTIFICATIVI			DATI CLASSAMENTO					DATI DERIVANTI DA	
	Foglio	Particella	Sub	Porz	Qualità Classe	Superficie(m <sup>2</sup> )	Deduz	Reddito		
						ha are ca		Dominicale	Agrario	
1	7	180		-	ORTO IRRIG 1	15 80		Euro 57,94 L. 112.180	Euro 22,44 L. 43.450	
<b>Notifica</b>						<b>Partita</b>	2413			

#### L'intestazione alla data della richiesta deriva dai seguenti atti:

##### Situazione degli intestati dal 14/11/2018

N.	DATI ANAGRAFICI	CODICE FISCALE	DIRITTI E ONERI REALI
1			(1) Proprieta' 1/1
<b>DATI DERIVANTI DA</b>		Atto del 14/11/2018 Pubblico ufficiale Sede CANELLI (AT) Repertorio n. 3797 - TRASFORMAZIONE DI SOCIETA' Nota presentata con Modello Unico n. 4092.1/2018 Reparto PI di ACQUI TERME in atti dal 11/12/2018	

##### Situazione degli intestati dal 16/05/2018

N.	DATI ANAGRAFICI	CODICE FISCALE	DIRITTI E ONERI REALI
1			(1) Proprieta' 1/1 fino al 14/11/2018
<b>DATI DERIVANTI DA</b>		Atto del 16/05/2018 Pubblico ufficiale TORELLO EUGENIO Sede (AT) Repertorio n. 123157 - MUTAMENTO DI DENOMINAZIONE O RAGIONE SOCIALE Nota presentata con Modello Unico n. 1760.1/2018 Reparto PI di ACQUI TERME in atti dal 25/05/2018	

## Visura storica per immobile

### Situazione degli atti informatizzati al 24/10/2024

#### Situazione degli intestati dal 08/07/1997

N.	DATI ANAGRAFICI	CODICE FISCALE	DIRITTI E ONERI REALI
1	[REDACTED]	[REDACTED]	(1) Proprieta' 1000/1000 fino al 16/05/2018
<b>DATI DERIVANTI DA</b> Atto del 08/07/1997 Pubblico ufficiale [REDACTED] Sede ACQUI TERME (AL) Repertorio n. 102085 - UR Sede ACQUI TERME (AL) Registrazione n. 569 registrato in data 28/07/1997 - Voltura n. 6762.1/1997 in atti dal 08/09/1997			

#### Situazione degli intestati relativa ad atto del 21/08/1983 (antecedente all'impianto meccanografico)

N.	DATI ANAGRAFICI	CODICE FISCALE	DIRITTI E ONERI REALI
1	[REDACTED]	[REDACTED]	(99) Da verificare prop. 1/2 e usuf. gen fino al 08/07/1997
2	[REDACTED]	[REDACTED]	(1) Proprieta' 1/2 fino al 08/07/1997
<b>DATI DERIVANTI DA</b> TESTAMENTO OLOGRAFO del 21/08/1983 Pubblico ufficiale [REDACTED] Sede SANTO STEFANO BELBO (CN) Repertorio n. 51030 - UR Sede ALBA (CN) Registrazione Volume 409 n. 3483 registrato in data 03/10/1983 - Voltura n. 485484 in atti dal 22/09/1989			

#### Situazione degli intestati relativa ad atto del 30/05/1978 (antecedente all'impianto meccanografico)

N.	DATI ANAGRAFICI	CODICE FISCALE	DIRITTI E ONERI REALI
1	[REDACTED]	[REDACTED]	(1) Proprieta' 1/2 fino al 21/08/1983
2	[REDACTED]	[REDACTED]	(1) Proprieta' 1/2 fino al 21/08/1983
<b>DATI DERIVANTI DA</b> Atto del 30/05/1978 Pubblico ufficiale [REDACTED] Sede ACQUI TERME (AL) Repertorio n. 30950 - UR Sede ACQUI TERME (AL) Registrazione Volume 341 n. 1191 registrato in data 19/06/1978 - Voltura n. 732778 in atti dal 22/09/1989			

#### Situazione degli intestati dall'impianto meccanografico

N.	DATI ANAGRAFICI	CODICE FISCALE	DIRITTI E ONERI REALI
1	[REDACTED]	[REDACTED]	(99) Da verificare fino al 30/05/1978
<b>DATI DERIVANTI DA</b> Impianto meccanografico del 20/06/1984			

Visura telematica

Tributi speciali: Euro 0,90

\* Codice Fiscale Validato in Anagrafe Tributaria.

## Visura storica per immobile

### Situazione degli atti informatizzati al 24/10/2024

<b>Dati della richiesta</b>	<b>Comune di RIVALTA BORMIDA (Codice:H334)</b>
<b>Catasto Terreni</b>	<b>Provincia di ALESSANDRIA</b>
	<b>Foglio: 7 Particella: 272</b>

#### INTESTATO

1			(1) Proprieta' 1/1
---	--	--	--------------------

#### Unità immobiliare dal 22/09/1989

N.	DATI IDENTIFICATIVI			DATI CLASSAMENTO					DATI DERIVANTI DA	
	Foglio	Particella	Sub	Porz	Qualità Classe	Superficie(m²)	Deduz	Reddito		
						ha are ca		Dominicale	Agrario	
1	7	272		-	VIGNETO 2	09 00		Euro 11,16 L. 21.600	Euro 8,37 L. 16.200	
<b>Notifica</b>				<b>Partita</b>		2413				

Sono stati inoltre variati i seguenti immobili:

Foglio:7 Particella:192 ;

L'intestazione alla data della richiesta deriva dai seguenti atti:

#### Situazione degli intestati dal 14/11/2018

N.	DATI ANAGRAFICI	CODICE FISCALE	DIRITTI E ONERI REALI
1			(1) Proprieta' 1/1
<b>DATI DERIVANTI DA</b>		Atto del 14/11/2018 Pubblico ufficiale Sede CANELLI (AT) Repertorio n. 3797 - TRASFORMAZIONE DI SOCIETA' Nota presentata con Modello Unico n. 4092.1/2018 Reperto PI di ACQUI TERME in atti dal 11/12/2018	

#### Situazione degli intestati dal 16/05/2018

N.	DATI ANAGRAFICI	CODICE FISCALE	DIRITTI E ONERI REALI
1			(1) Proprieta' 1/1 fino al 14/11/2018
<b>DATI DERIVANTI DA</b>		Atto del 16/05/2018 Pubblico ufficiale Sede NIZZA MONFERRATO (AT) Repertorio n. 123157 - MUTAMENTO DI DENOMINAZIONE O RAGIONE SOCIALE Nota presentata con Modello Unico n. 1760.1/2018 Reperto PI di ACQUI TERME in atti dal 25/05/2018	

## Visura storica per immobile

### Situazione degli atti informatizzati al 24/10/2024

#### Situazione degli intestati dal 08/07/1997

N.	DATI ANAGRAFICI	CODICE FISCALE	DIRITTI E ONERI REALI
1	[REDACTED]	[REDACTED]	(1) Proprieta' 1000/1000 fino al 16/05/2018
<b>DATI DERIVANTI DA</b> Atto del 08/07/1997 Pubblico ufficiale [REDACTED] Sede ACQUI TERME (AL) Repertorio n. 102085 - UR Sede ACQUI TERME (AL) Registrazione n. 569 registrato in data 28/07/1997 - Voltura n. 6762.1/1997 in atti dal 08/09/1997			

#### Situazione degli intestati relativa ad atto del 21/08/1983 (antecedente all'impianto meccanografico)

N.	DATI ANAGRAFICI	CODICE FISCALE	DIRITTI E ONERI REALI
1	[REDACTED]	[REDACTED]	(99) Da verificare prop. 1/2 e usuf. gen fino al 08/07/1997
2	[REDACTED]	[REDACTED]	(1) Proprieta' 1/2 fino al 08/07/1997
<b>DATI DERIVANTI DA</b> TESTAMENTO OLOGRAFO del 21/08/1983 Pubblico ufficiale [REDACTED] Sede SANTO STEFANO BELBO (CN) Repertorio n. 51030 - UR Sede ALBA (CN) Registrazione Volume 409 n. 3483 registrato in data 03/10/1983 - Voltura n. 4854.1/1984 in atti dal 12/12/1992			

#### Situazione degli intestati relativa ad atto del 30/05/1978 (antecedente all'impianto meccanografico)

N.	DATI ANAGRAFICI	CODICE FISCALE	DIRITTI E ONERI REALI
1	[REDACTED]	[REDACTED]	(1) Proprieta' 1/2 fino al 21/08/1983
2	[REDACTED]	[REDACTED]	(1) Proprieta' 1/2 fino al 21/08/1983
<b>DATI DERIVANTI DA</b> Atto del 30/05/1978 Pubblico ufficiale [REDACTED] Sede ACQUI TERME (AL) Repertorio n. 30950 - UR Sede ACQUI TERME (AL) Registrazione Volume 341 n. 1191 registrato in data 19/06/1978 - n. 7327.1/1978 in atti dal 10/12/1992			

#### Situazione degli intestati dal 22/09/1989

N.	DATI ANAGRAFICI	CODICE FISCALE	DIRITTI E ONERI REALI
1	[REDACTED]	[REDACTED]	(99) Da verificare fino al 30/05/1978
<b>DATI DERIVANTI DA</b> FRAZIONAMENTO in atti dal 22/09/1989 (n. 107678)			

#### Situazione dell'unità immobiliare che ha originato il precedente dall'impianto meccanografico

N.	DATI IDENTIFICATIVI			DATI CLASSAMENTO					DATI DERIVANTI DA	
	Foglio	Particella	Sub	Porz	Qualità Classe	Superficie(m <sup>2</sup> ) ha are ca	Deduz	Reddito		
								Dominicale	Agrario	
1	7	192		-	VIGNETO 2	19 30		L. 46.320	L. 34.740	Impianto meccanografico del 20/06/1984
<b>Notifica</b>						<b>Partita</b>	2413			

L'intestazione alla data della richiesta deriva dai seguenti atti:

# Visura storica per immobile

## Situazione degli atti informatizzati al 24/10/2024

### Situazione degli intestati dall'impianto meccanografico

N.	DATI ANAGRAFICI	CODICE FISCALE	DIRITTI E ONERI REALI
1			(99) Da verificare fino al 22/01/1996
<b>DATI DERIVANTI DA</b>		Impianto meccanografico del 20/06/1984	

Visura telematica

Tributi speciali: Euro 0,90

\* Codice Fiscale Validato in Anagrafe Tributaria.



## Visura storica per immobile

### Situazione degli atti informatizzati al 24/10/2024

#### Situazione dell'unità immobiliare dal 12/02/2015

N.	DATI IDENTIFICATIVI				DATI DI CLASSAMENTO							DATI DERIVANTI DA
	Sezione Urbana	Foglio	Particella	Sub	Zona Cens.	Micro Zona	Categoria	Classe	Consistenza	Superficie Catastale	Rendita	
<b>1</b>		<b>7</b>	<b>192</b>	<b>39</b>			<b>C/2</b>	<b>1</b>	<b>332 m<sup>2</sup></b>		<b>Euro 394,37</b>	VARIAZIONE del 12/02/2015 Pratica n. AL0027100 in atti dal 12/02/2015 G.A.F. CODIFICA PIANO INCOERENTE (n. 8058.1/2015)
<b>Indirizzo</b>		VIA GUGLIELMO OBERDAN n. 76 Piano S2										
<b>Notifica</b>						<b>Partita</b>				<b>Mod.58</b>		-

#### Situazione dell'unità immobiliare dal 01/01/1992

N.	DATI IDENTIFICATIVI				DATI DI CLASSAMENTO							DATI DERIVANTI DA
	Sezione Urbana	Foglio	Particella	Sub	Zona Cens.	Micro Zona	Categoria	Classe	Consistenza	Superficie Catastale	Rendita	
<b>1</b>		<b>7</b>	<b>192</b>	<b>39</b>			<b>C/2</b>	<b>1</b>	<b>332 m<sup>2</sup></b>		<b>L. 763.600</b>	VARIAZIONE del 01/01/1992 Variazione del quadro tariffario
<b>Indirizzo</b>		VIA GUGLIELMO OBERDAN n. 76 Piano 2PS										
<b>Notifica</b>						<b>Partita</b>		1000602		<b>Mod.58</b>		-
<b>Annotazioni</b>		di stadio: da verificare										

#### Situazione degli intestati relativa ad atto del 21/03/1987 (antecedente all'impianto meccanografico)

N.	DATI IDENTIFICATIVI				DATI DI CLASSAMENTO							DATI DERIVANTI DA
	Sezione Urbana	Foglio	Particella	Sub	Zona Cens.	Micro Zona	Categoria	Classe	Consistenza	Superficie Catastale	Rendita	
<b>1</b>		<b>7</b>	<b>192</b>	<b>39</b>			<b>C/2</b>	<b>1</b>	<b>332 m<sup>2</sup></b>		<b>Euro 0,74 L. 1.427</b>	VARIAZIONE DELLA DESTINAZIONE del 21/03/1987 in atti dal 04/01/1989 TRAMEZZATURA INTERNA VAR (n. 32/1987)
<b>Indirizzo</b>		VIA GUGLIELMO OBERDAN n. 76 Piano 2PS										
<b>Notifica</b>						<b>Partita</b>		1000602		<b>Mod.58</b>		-
<b>Annotazioni</b>		di stadio: da verificare										

## Visura storica per immobile

### Situazione degli atti informatizzati al 24/10/2024

#### Situazione dell'unità immobiliare dall'impianto meccanografico

N.	DATI IDENTIFICATIVI				DATI DI CLASSAMENTO							DATI DERIVANTI DA	
	Sezione Urbana	Foglio	Particella	Sub	Zona Cens.	Micro Zona	Categoria	Classe	Consistenza	Superficie Catastale	Rendita		
1		7	192	39			C/2	1	332 m <sup>2</sup>		L. 1.427	Impianto meccanografico del 30/06/1987	
Indirizzo		VIA G. OBERDAN n. 80 Piano 2PS											
Notifica						Partita		382		Mod.58		-	

L'intestazione alla data della richiesta deriva dai seguenti atti:

#### Situazione degli intestati dal 14/11/2018

N.	DATI ANAGRAFICI	CODICE FISCALE	DIRITTI E ONERI REALI
1	[REDACTED]	[REDACTED]	(1) Proprieta' 1/1
DATI DERIVANTI DA		Atto del 14/11/2018 Pubblico ufficiale [REDACTED] Sede CANELLI (AT) Repertorio n. 3797 - TRASFORMAZIONE DI SOCIETA' Nota presentata con Modello Unico n. 4092.1/2018 Reparto PI di ACQUI TERME in atti dal 11/12/2018	

#### Situazione degli intestati dal 16/05/2018

N.	DATI ANAGRAFICI	CODICE FISCALE	DIRITTI E ONERI REALI
1	[REDACTED]	[REDACTED]	(1) Proprieta' 1/1 fino al 14/11/2018
DATI DERIVANTI DA		Atto del 16/05/2018 Pubblico ufficiale [REDACTED] Sede NIZZA MONFERRATO (AT) Repertorio n. 123157 - MUTAMENTO DI DENOMINAZIONE O RAGIONE SOCIALE Nota presentata con Modello Unico n. 1760.1/2018 Reparto PI di ACQUI TERME in atti dal 25/05/2018	

#### Situazione degli intestati dal 08/07/1997

N.	DATI ANAGRAFICI	CODICE FISCALE	DIRITTI E ONERI REALI
1	[REDACTED]	[REDACTED]	(1) Proprieta' fino al 16/05/2018
DATI DERIVANTI DA		Atto del 08/07/1997 Pubblico ufficiale [REDACTED] Sede ACQUI TERME (AL) Repertorio n. 102085 - UR Sede ACQUI TERME (AL) Registrazione Volume 1 n. 569 registrato in data 28/07/1997 - VENDITA Voltura n. 8115.1/1997 in atti dal 20/08/1998	

#### Situazione degli intestati relativa ad atto del 21/08/1983 (antecedente all'impianto meccanografico)

N.	DATI ANAGRAFICI	CODICE FISCALE	DIRITTI E ONERI REALI
1	[REDACTED]	[REDACTED]	(99) Da verificare usufruttuario fino al 08/07/1997
2	[REDACTED]	[REDACTED]	(1) Proprieta' 1/2 fino al 08/07/1997
DATI DERIVANTI DA		Documento del 21/08/1983 Voltura in atti dal 15/10/1987 Repertorio n.: 51030 Rogante [REDACTED] Registrazione UR Sede ALBA (CN) n. 3483 (n. 14/1984)	

## Visura storica per immobile

### Situazione degli atti informatizzati al 24/10/2024

#### Situazione degli intestati dall'impianto meccanografico

N.	DATI ANAGRAFICI	CODICE FISCALE	DIRITTI E ONERI REALI
1	[REDACTED]	[REDACTED]	(1) Proprieta' 500/1000 fino al 21/08/1983
2	[REDACTED]	[REDACTED]	(1) Proprieta' 500/1000 fino al 21/08/1983
<b>DATI DERIVANTI DA</b>		Impianto meccanografico del 30/06/1987	

Visura telematica

Tributi speciali: Euro 0,90

\* Codice Fiscale Validato in Anagrafe Tributaria.



Comune: (AL) RIVALTA BORMIDA  
Foglio: 7  
Scala originale: 1:2000  
Dimensione cornice: 534.000 x 378.000 metriProtcollo pratica T262825/2024  
24-Ott-2024 14:56:0

MODULARIO  
F. - Cat. S. F. - S18



MINISTERO DELLE FINANZE  
DIREZIONE GENERALE DEL CATASTO E DEI SERVIZI TECNICI ERARIALI

382 Mod. B (Nuovo Catasto Edilizio Urbano)

Lire  
15

# 83 NUOVO CATASTO EDILIZIO URBANO

(R. DECRETO-LEGGE 18 APRILE 1930, N. 652)

Planimetria dell'immobile situato nel Comune di RIVALTA BORMIDA Via OBERDAN

Ditta [REDACTED]

Allegata alla dichiarazione presentata all'Ufficio Tecnico Erariale di ALESSANDRIA

SCHEDA C n. 0512442

Foglio n. 7  
Part. 192

PIANO 2° SEMINTERRATO - LOCALE AD USO DEPOSITO -  
h. = 3.05

NOTA

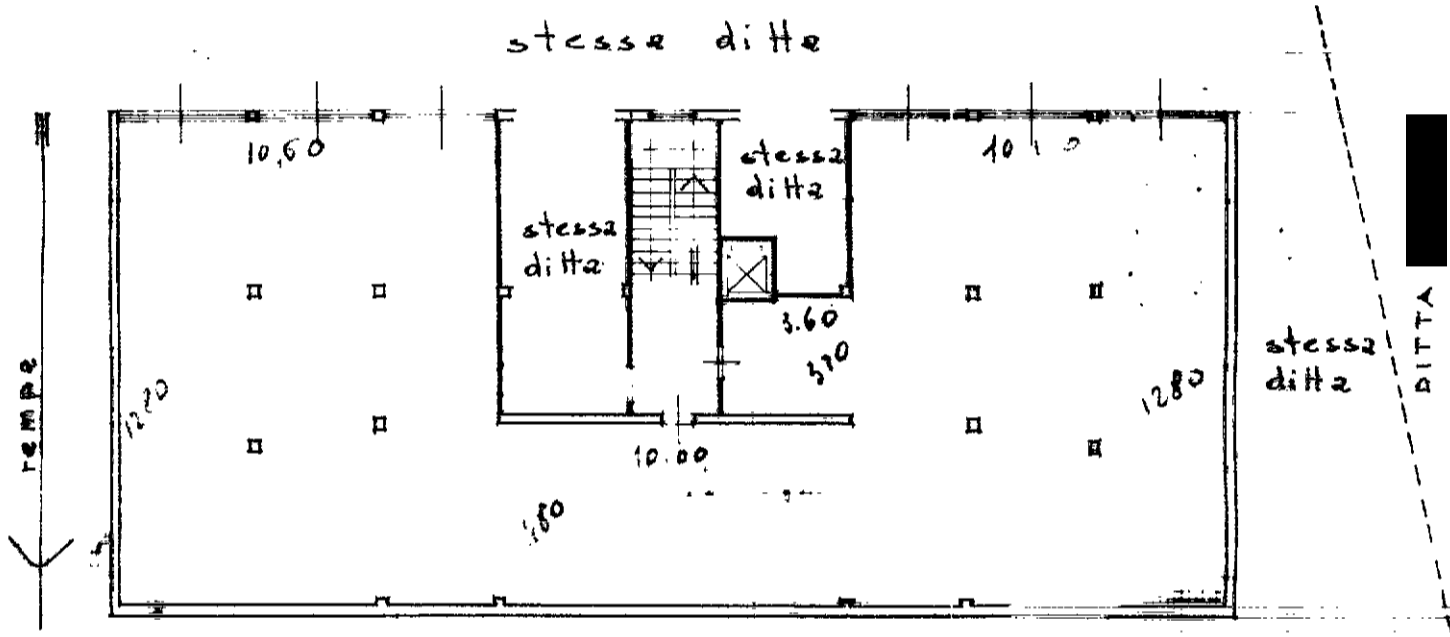

DITTA [REDACTED]

DITTA [REDACTED]

ORIENTAMENTO



SCALA DI 1:200

ALLUVIONATA

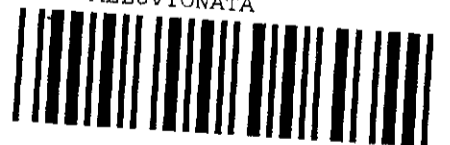

SPAZIO RISERVATO PER LE ANNOTAZIONI D'UFFICIO

Compilata dal Geometra [REDACTED]  
(Titolo, nome e cognome del tecnico)

DATA  
PROT. N°

40



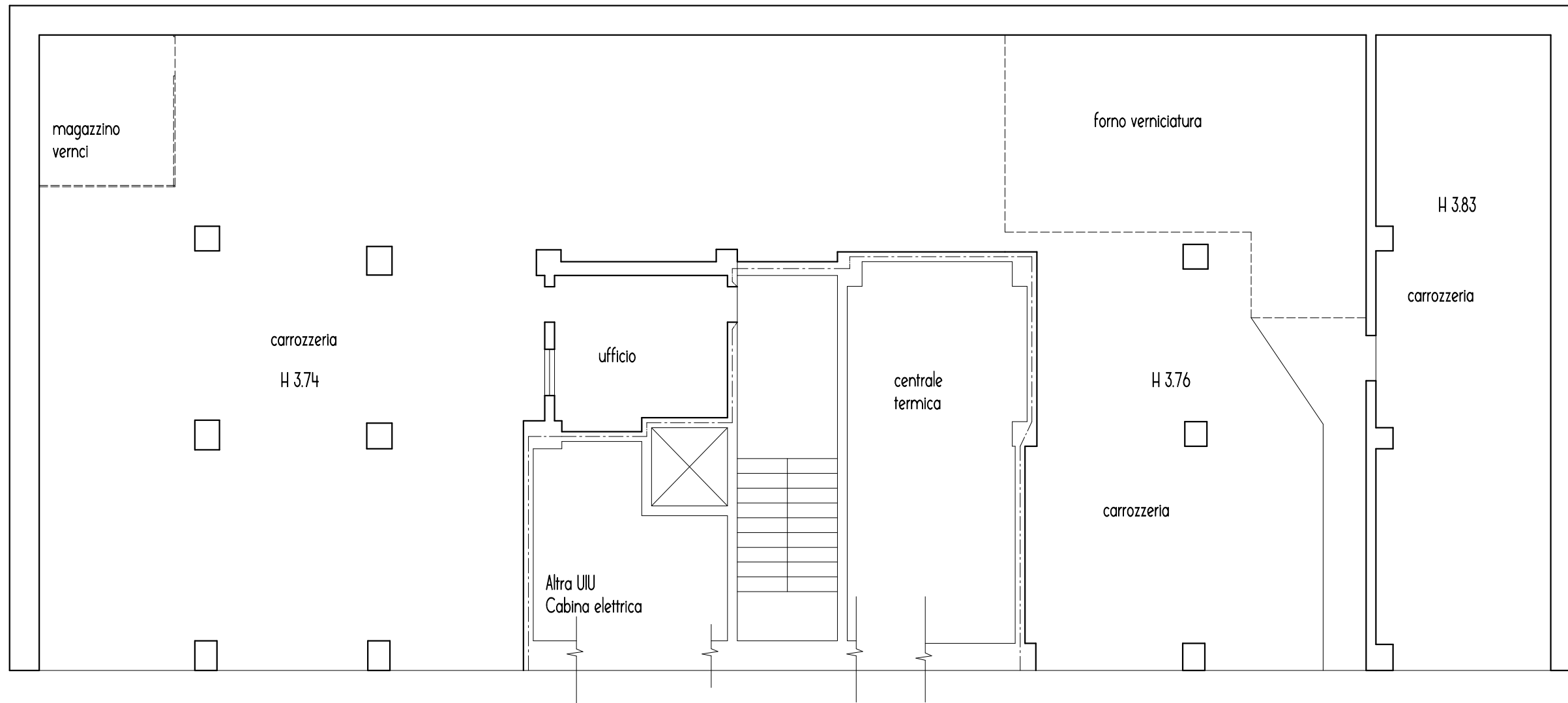

planimetria UIU scala 1:100

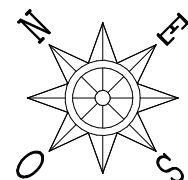
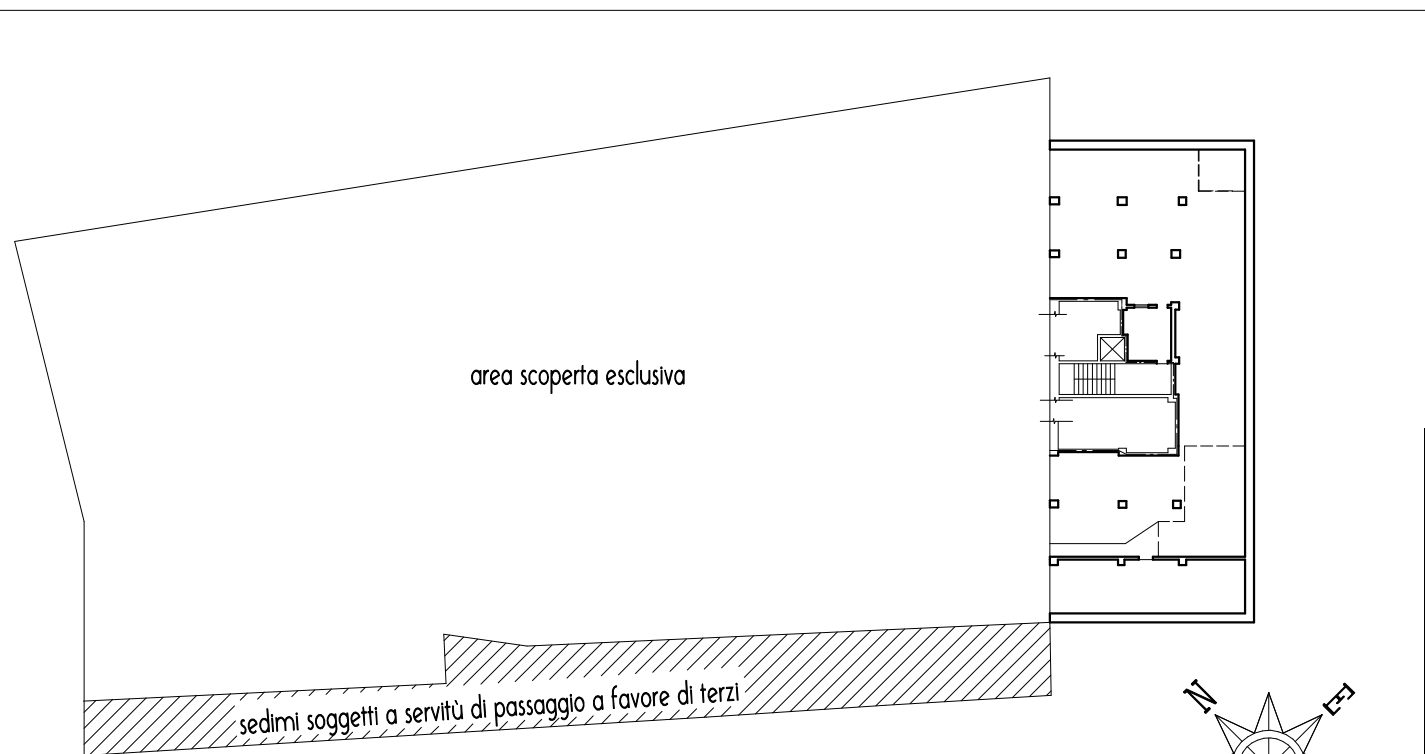
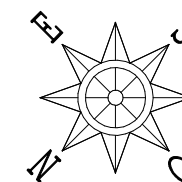

Planimetria sedimi scoperti scala 1:500