

Visura attuale per soggetto

Situazione degli atti informatizzati al 01/07/2023

Dati della richiesta

Terreni e Fabbricati siti nel comune di **APPIGNANO (A334)** provincia **MACERATA**



Soggetto richiesto:

[REDACTED]

Totali immobili: di catasto fabbricati 2, di catasto terreni 3



Immobile di catasto fabbricati - n.1



Causali di aggiornamento ed annotazioni

› Dati identificativi

Comune di **APPIGNANO (A334) (MC)**
• Foglio **13** Particella **166** Subalterno **4**

(ALTRE) del 08/10/2002 Pratica n. 178087 in atti dal 08/10/2002 NUOVA PRESENT. PER ERRATO N. PARTIC (n. 2008.1/2002)

Particelle corrispondenti al catasto terreni
Comune di **APPIGNANO (A334) (MC)**
Foglio **13** Particella **166**

› Indirizzo

CONTRADA VERDEFIORE n. 14 Piano T

(ALTRE) del 08/10/2002 Pratica n. 178087 in atti dal 08/10/2002 NUOVA PRESENT. PER ERRATO N. PARTIC (n. 2008.1/2002)

› Dati di classamento

Rendita: **Euro 85,73**
Categoria **C/2^a**, Classe **3**, Consistenza **83 m²**

VARIAZIONE NEL CLASSAMENTO del 08/10/2003 Pratica n. MC0130978 in atti dal 08/10/2003 VARIAZIONE DI CLASSAMENTO (n. 4033.1/2003)

Annotazioni: Classamento e rendita non rettificati entro dodici mesi dalla data di iscrizione in atti della dichiarazione (D.M. 701/94)

› Dati di superficie

Totale: 101 m²

Superficie di impianto pubblicata il 09/11/2015

Dati relativi alla planimetria: data di presentazione
08/10/2002, prot. n. 178087



Immobile di catasto fabbricati -
n.2



Causali di aggiornamento ed annotazioni

› Dati identificativi

Comune di **APPIGNANO (A334) (MC)**

• Foglio 13 Particella 166 Subalterno 6

(ALTRE) del 08/10/2002 Pratica n. 178087 in atti dal
08/10/2002 NUOVA PRESENT. PER ERRATO N.
PARTIC (n. 2008.1/2002)

Particelle corrispondenti al catasto terreni

Comune di **APPIGNANO (A334) (MC)**

Foglio 13 Particella 166

› Indirizzo

CONTRADA VERDEFIORE n. 14 Piano 1-2

(ALTRE) del 08/10/2002 Pratica n. 178087 in atti dal
08/10/2002 NUOVA PRESENT. PER ERRATO N.
PARTIC (n. 2008.1/2002)

› Dati di classamento

Rendita: **Euro 387,34**

Categoria **A/3^b**, Classe 2, Consistenza **5,0 vani**

VARIAZIONE NEL CLASSAMENTO del 08/10/2003
Pratica n. MC0130978 in atti dal 08/10/2003
VARIAZIONE DI CLASSAMENTO (n. 4033.1/2003)

Annotazioni: Classamento e rendita non rettificati
entro dodici mesi dalla data di iscrizione in atti della
dichiarazione (D.M. 701/94)

› Dati di superficie

Totale: 153 m²

Totale escluse aree scoperte ^o: 153 m²

Superficie di impianto pubblicata il 09/11/2015

Dati relativi alla planimetria: data di presentazione
08/10/2002, prot. n. 178087

› Intestazione attuale degli immobili dal n. 1 al n. 2 - totale righe intestati: 1

› [REDACTED]
[REDACTED]
[REDACTED]
[REDACTED]

1. Atto del 29/11/2006 Pubblico ufficiale [REDACTED]
[REDACTED] Sede MACERATA (MC) Repertorio n.
83084 - COMPRAVENDITA Nota presentata con
Modello Unico n. 13046.1/2006 Reparto PI di
MACERATA in atti dal 04/12/2006

Direzione Provinciale di Macerata
Ufficio Provinciale - Territorio
Servizi Catastali

➤ **Totale Parziale**

Catasto Fabbricati

Immobili siti nel comune di APPIGNANO (A334)

Numero immobili: **2** Rendita: **euro 473,07** Vani: **5,0** Superficie: **83 m²**



Immobile di catasto terreni - n.3



Causali di aggiornamento ed annotazioni

➤ **Dati identificativi**

Comune di **APPIGNANO (A334) (MC)**

• Foglio **13** Particella **42**

Partita: **1222**

ISTRUMENTO (ATTO PUBBLICO) del 23/08/1977 in
atti dal 18/04/1984 (n. 6478)

➤ **Dati di classamento**

Redditi: dominicale **Euro 0,44 Lire 860**

agrario **Euro 0,11 Lire 215**

Particella con qualità: **BOSCO ALTO** di classe **1**

Superficie: **430 m²**

ISTRUMENTO (ATTO PUBBLICO) del 23/08/1977 in
atti dal 18/04/1984 (n. 6478)



Immobile di catasto terreni - n.4



Causali di aggiornamento ed annotazioni

➤ **Dati identificativi**

Comune di **APPIGNANO (A334) (MC)**

• Foglio **13** Particella **54**

Partita: **1222**

ISTRUMENTO (ATTO PUBBLICO) del 23/08/1977 in
atti dal 18/04/1984 (n. 6478)

Direzione Provinciale di Macerata
Ufficio Provinciale - Territorio
Servizi Catastali

› Dati di classamento

Redditi: dominicale **Euro 0,79 Lire 1.530**
agrario **Euro 2,46 Lire 4.760**
Particella con qualità: **CANNETO** di classe **1**
Superficie: **340 m²**

ISTRUMENTO (ATTO PUBBLICO) del 23/08/1977 in
atti dal 18/04/1984 (n. 6478)



Immobile di catasto terreni - n.5



Causali di aggiornamento ed annotazioni

› Dati identificativi

Comune di **APPIGNANO (A334) (MC)**
• Foglio **13** Particella **153**

FRAZIONAMENTO del 17/04/2001 Pratica n. 62032 in
atti dal 17/04/2001 (n. 37465.1/2001)

› Dati di classamento

Redditi: dominicale **Euro 1,61 Lire 3.120**
agrario **Euro 2,42 Lire 4.680**
Particella con qualità: **SEMINATIVO** di classe **2**
Superficie: **390 m²**

FRAZIONAMENTO del 17/04/2001 Pratica n. 62032 in
atti dal 17/04/2001 (n. 37465.1/2001)

› Intestazione attuale degli immobili dal n. 3 al n. 5 - totale righe intestati: 1

› **[REDACTED]**
[REDACTED]
[REDACTED]
Diritto di: Proprieta' per 1/1 (deriva dall'atto 1)

1. Atto del 29/11/2006 Pubblico ufficiale **[REDACTED]**
[REDACTED] Sede MACERATA (MC) Repertorio n.
83084 - COMPRAVENDITA Nota presentata con
Modello Unico n. 13046.1/2006 Reparto PI di
MACERATA in atti dal 04/12/2006

› Totale Parziale

Catasto Terreni

Immobili siti nel comune di APPIGNANO (A334)
Numero immobili: **3** Reddito dominicale: **euro 2,84** Reddito agrario: **euro 4,99** Superficie: **1.160 m²**

Direzione Provinciale di Macerata
Ufficio Provinciale - Territorio
Servizi Catastali

➤ **Totale generale**

Catasto Fabbricati

Totale immobili: **2** Rendita: **euro 473,07** Vani: **5,0** Superficie: **83 m²**

Catasto Terreni

Totale immobili: **3** Reddito dominicale: **euro 2,84** Reddito agrario: **euro 4,99** Superficie: **1.160 m²**

Visura telematica

Tributi speciali: Euro 0,90

Legenda

- a) C/2: Magazzini e locali di deposito*
- b) A/3: Abitazioni di tipo economico*
- c) Escluse le "superfici di balconi, terrazzi e aree scoperte pertinenziali e accessorie, comunicanti o non comunicanti"*
- cfr. Provvedimento del Direttore dell'Agenzia delle Entrate 29 marzo 2013
- d) Codice fiscale non validato in anagrafe tributaria*

**Agenzia del Territorio
CATASTO FABBRICATI
Ufficio Provinciale di
Macerata**

Dichiarazione protocollo n. 000178087 del 08/10/2002

Planimetria di u.i.u. in Comune di Appignano

Contrada Verdefiore

civ. 14

Identificativi Catastali:

Sezione:

Foglio: 13

Particella: 166

Subalterno: 4

[REDACTED]
Iscritto all'albo:
Geometri

Prov. Camerino [REDACTED]

Scheda n. 1

Scala 1:200

PIANTA PIANO TERRA

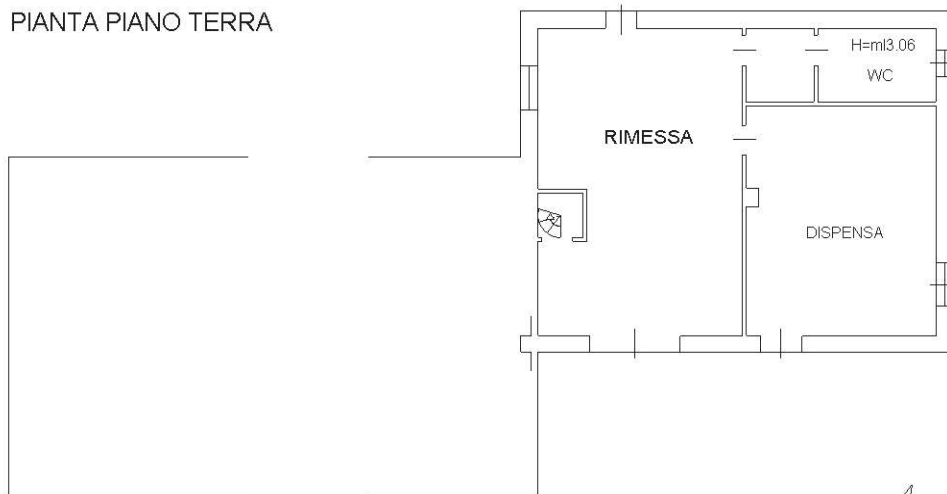

Catasto dei Fabbricati - Situazione al 01/07/2023 - Comune di APPIGNANO(A334) - < Foglio 13 - Particella 166 - Subalterno 4 >
CONTRADA VERDEFIORE n. 14 Piano T

Ultima planimetria in atti

**Agenzia del Territorio
CATASTO FABBRICATI
Ufficio Provinciale di
Macerata**

Dichiarazione protocollo n. 000178087 del 08/10/2002

Planimetria di u.i.u. in Comune di Appignano

Contrada Verdefiore

civ. 14

Identificativi Catastali:

Sezione:
Foglio: 13
Particella: 166
Subalterno: 6

Compilata da:

Iscritto all'albo:
Geometri

Prov. Camerino

Scheda n. 1

Scala 1:200

PIANTA PIANO PRIMO

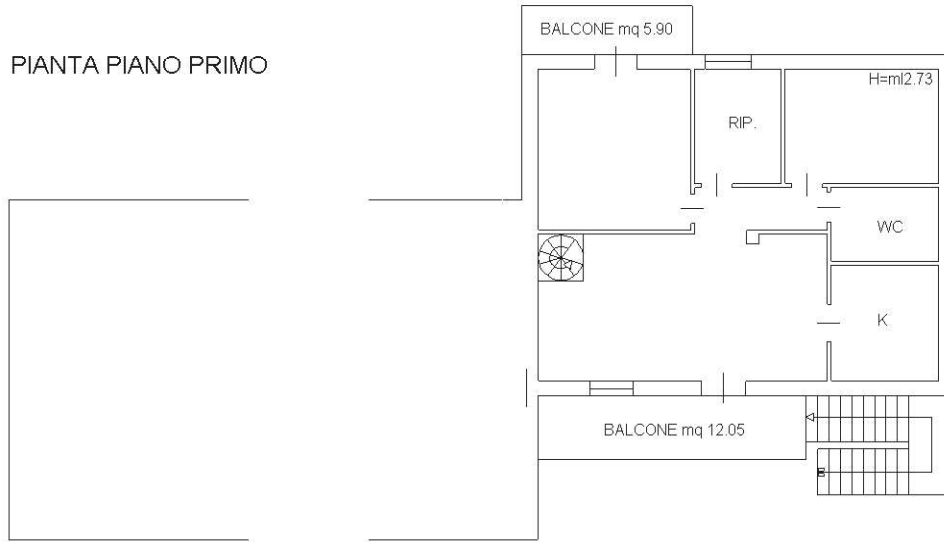

PIANTA PIANO SECONDO

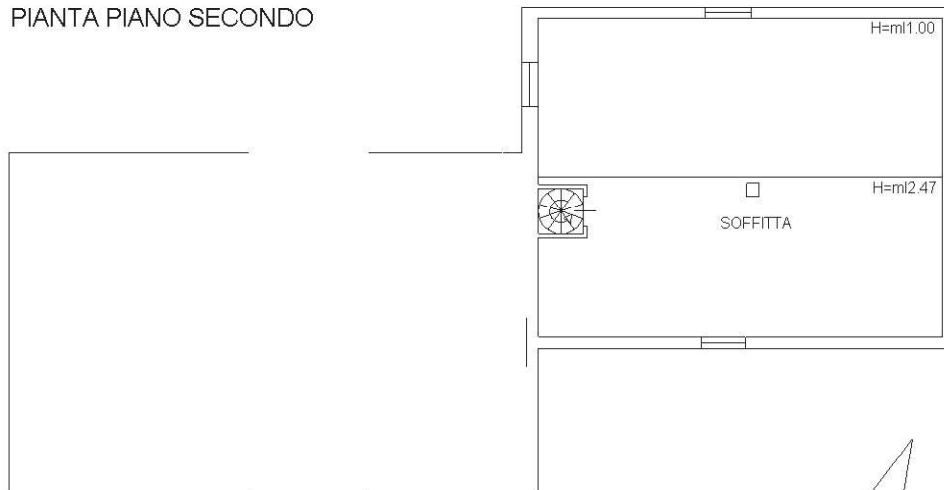

Catasto dei Fabbricati - Situazione al 01/07/2023 - Comune di APPIGNANO(A334) - < Foglio 13 - Particella 166 - Subalterno 6 >
CONTRADA VERDEFIORE n. 14 Piano 1-2

Ultima planimetria in atti

**Agenzia del Territorio
CATASTO FABBRICATI
Ufficio Provinciale di
Macerata**

ELABORATO PLANIMETRICO

Compilato da:

Iscritto all'albo:

Geometri

Prov. Camerino

Comune di Appignano

Sezione: Foglio: 13

Particella: 166

Protocollo n. 000178087 del 08/10/2002

Tipo Mappale n. del

Dimostrazione grafica dei subalterni

Scala 1 : 500

PIANO TERRA

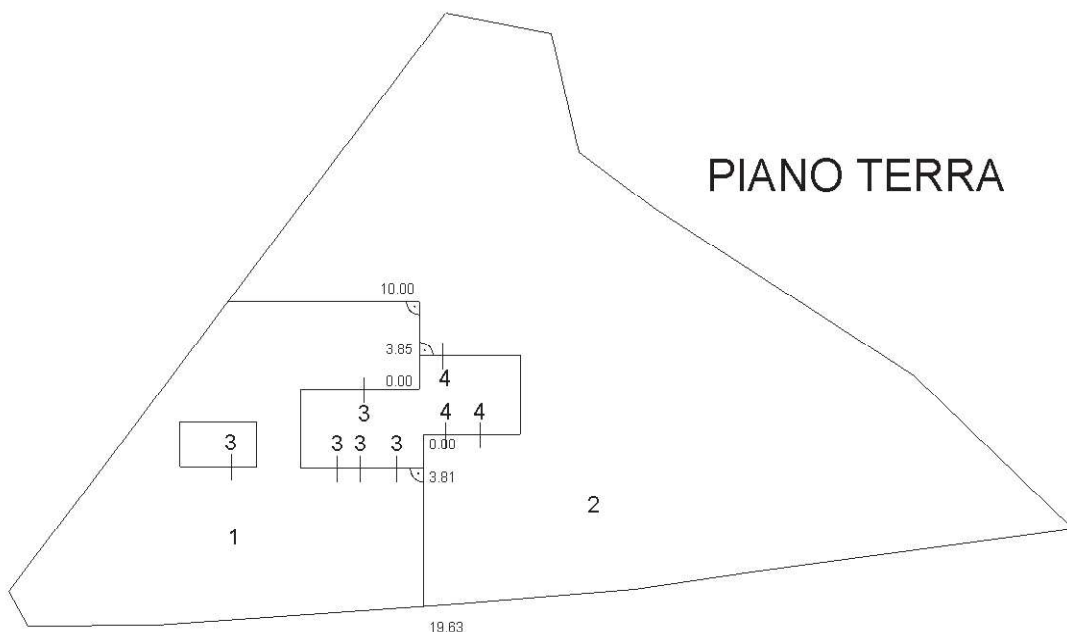

PIANO PRIMO

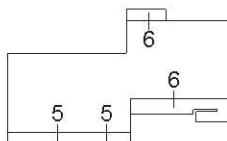

PIANO SECONDO

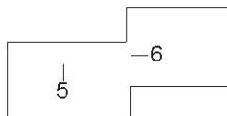

Ultima planimetria in atti

ACCERTAMENTO DELLA PROPRIETÀ IMMOBILIARE URBANA ELENCO DEI SUBALTERNI ASSEGNATI

Comune APPIGNANO	Sezione	Foglio 13	Particella 166	Tipo mappale 1036	del: 25/09/2001
---------------------	---------	--------------	-------------------	----------------------	--------------------

Sub	UBICAZIONE via/piazza	n.civ	Piani	Scala	Int	DESCRIZIONE
1	contrada verdefiore	14	T			BCNC AI SUB 3-5 (CORTE MQ. 1120)
2	contrada verdefiore	14	T			BCNC AI SUB 4-6 (CORTE MQ. 2890)
3	contrada verdefiore	14	T			LOCALE DO DEPOSITO
4	contrada verdefiore	14	T			LOCALE DI DEPOSITO
5	contrada verdefiore	14	1-2			ABITAZIONE DI TIPO ECONOMICO
6	contrada verdefiore	14	1-2			ABITAZIONE DI TIPO ECONOMICO

Visura telematica

Direzione Provinciale di Macerata Ufficio Provinciale Territorio Direttore [redacted] Vis. tel. (0.90 euro)



Comun: (MC) APPIGNANO Foglio: 15 Scala originale: 1:2000 Dimensione cornice: 534,000 x 378,000 metri Protocollo pratica T46998/2023

K. 08200

I Particella: 166