

MODULARIO
a.r.c.n. 497



MINISTERO DELLE FINANZE
DIPARTIMENTO DEL TERRITORIO

CATASTO EDILIZIO URBANO (RDL 13-4-1939, n. 652)

IRF
200

Planimetria di u.i.u. in Comune di CIVITAVECCHIA via S. DE FILIPPI MARIANI civ. SN. K

NEGOZIO N. 27
PIANO PRIMO
H=mt. 3.50

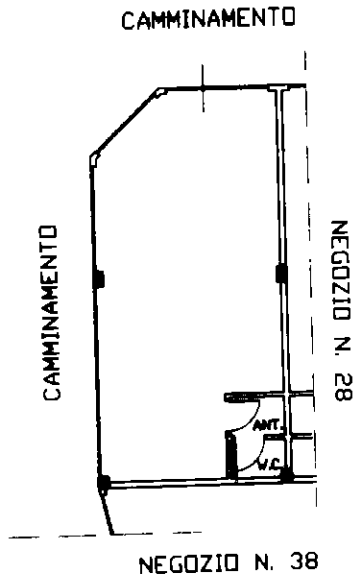

NEGOZIO N. 38

Prox. (Mod. B) n° 06.117 14/2000
Volture d/o U.I. n° 1
IMPERTO E. 50.000

ORIENTAMENTO

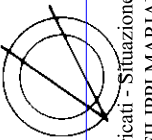

SCALA DI 1:1000

RISERVATO ALL'UFFICIO

Dichiarazione di N.C.

Compilata dal INTEGNERE

(Titolo, cognome e nome)

STEFANO A PIETRO

Ultima planimetria in atti variazione

Data presentazione: 14/12/2000 Data: 07/01/2025 n. T332253 Richiedente: LCNSFN64B29C773P

Totale schede: 125 Formato di acquisizione: A4(210x297) della provincia di Roma Formato stampato: A4(210x297)

1021 sub 31

data 13.12.2000 Firma [Signature]

Catasto dei fabbricati - Situazione al 07/01/2025 - Comune di CIVITAVECCHIA(C773) - < Foglio 23 - Particella 1021 - Subaltemo 31 >
VIA SOTTILE FILIPPI MARIANI II SNC Interno 27 Piano I