

MODULARIO
F. - Cat. S. T. - 366



MINISTERO DELLE FINANZE

MOD. A (Nuovo Catasto Edilizio Urbano)

DIREZIONE GENERALE DEL CATASTO E DEI SERVIZI TECNICI ERARIALI

Lire
35

NUOVO CATASTO EDILIZIO URBANO

(R. DECRETO-LEGGE 13 APRILE 1939, N. 652)

Planimetria dell'immobile situato nel Comune di S. ANGELO IN VADO Via Corso Garibaldi n° 73

Ditta

Allegata alla dichiarazione presentata all'Ufficio Tecnico Erariale di DESARO

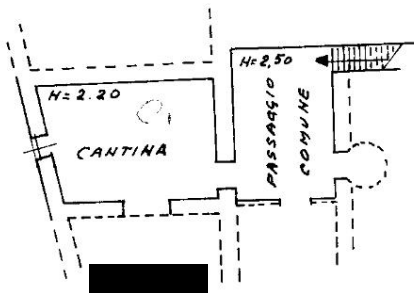

p. interrato

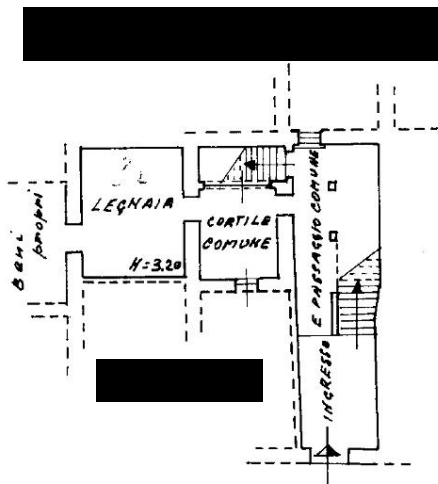

p. terra

Corso Garibaldi

ORIENTAMENTO



SCALA DI 1:200

SPAZIO RISERVATO PER LE ANNOTAZIONI D'UFFICIO

DATA 2 marzo 1988
PROT. N° 1625
F. M. U. APP. 47

Corretto il sub. 6 e 7
in base di riprotezione
PS 10.05-88

CATASTO DEI FABBRICATI - Situazione al 10/12/2015 - Comune di SANT'ANGELO IN VADO (1287) - < Foglio: 87 - Particella: 220 - Subalterno: 7 >
CORSO GARIBALDI n. 73 piano: SL-T-2-3;

10 metri

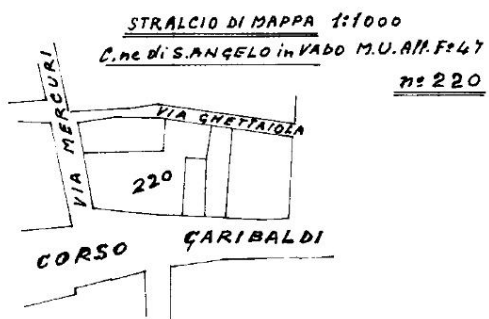

NU
Planimetria dell'
Ditta D. H. C. C. A.
Allegata alla dic

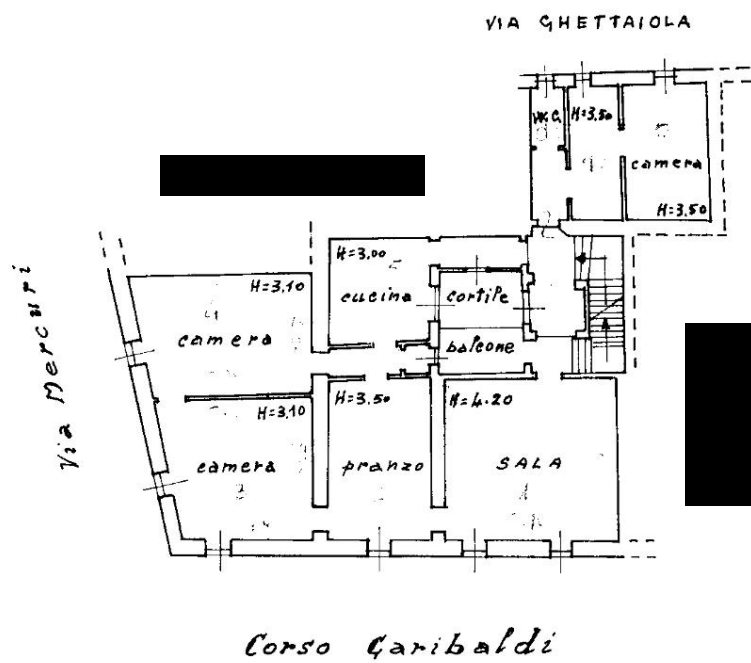

p. II°

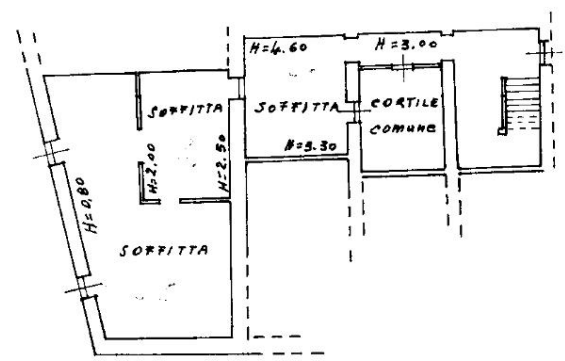

p. III°

p. in

10 metri

p. te

Registro dei Fabbricati - Situazione al 10/12/2015 - Comune di SANT'ANGELO IN VADO (1287) - Foglio: 87 - Particella: 220 - Subalterno: 7-5
 CORSO GARIBALDI n. 74 piano: SL-T-2-3;

SPAZ	9
DATA	16/2
PROT. No	F. M. U. A. P.
	220/167

Visura per soggetto limitata ad un comune

Situazione degli atti informatizzati al 09/12/2015

Dati della richiesta	Denominazione [REDACTED] Terreni e Fabbricati siti nel comune di SANT'ANGELO IN VADO (Codice: I287) Provincia di PESARO E URBINO
Soggetto individuato	[REDACTED] con sede in PEGLIO C.F. [REDACTED]

1. Unità Immobiliari site nel Comune di SANT'ANGELO IN VADO(Codice I287) - Catasto dei Fabbricati

N.	DATI IDENTIFICATIVI				DATI DI CLASSAMENTO							ALTRE INFORMAZIONI	
	Sezione Urbana	Foglio	Particella	Sub	Zona Cens.	Micro Zona	Categoria	Classe	Consistenza	Superficie Catastale	Rendita	Indirizzo Dati derivanti da	Dati ulteriori
1		87	220	7			A/2	1	9,5 vani	Totale: 320 m ² Totale escluse aree scoperte*: 317 m ²	Euro 466,10	CORSO GARIBALDI n. 73 piano: S1-T-2-3; Variazione del 09/11/2015 - Inserimento in visura dei dati di superficie.	

Intestazione degli immobili indicati al n. 1

N.	DATI ANAGRAFICI	CODICE FISCALE	DIRITTI E ONERI REALI
1	[REDACTED] con sede in PEGLIO	[REDACTED]	(1) Proprietà per 1/1
DATI DERIVANTI DA ISTRUMENTO (ATTO PUBBLICO) del 04/07/2006 Nota presentata con Modello Unico n. 3560.1/2006 in atti dal 31/07/2006 Repertorio n.: 106460 Rogante [REDACTED] Sede: URBANIA Registrazione: Sede: COMPRAVENDITA			

Unità immobiliari n. 1

Tributi erariali: Euro 0,90

Visura telematica

* Codice Fiscale Validato in Anagrafe Tributaria

** Si intendono escluse le "superfici di balconi, terrazzi e aree scoperte pertinenziali e accessorie, comunicanti o non comunicanti"
(cfr. Provvedimento del Direttore dell'Agenzia delle Entrate 29 marzo 2013).