



Agenzia delle Entrate
CATASTO FABBRICATI
Ufficio Provinciale di
Roma

Dichiarazione protocollo n. RM0564207 del 24/11/2017

Planimetria di u.i.u. in Comune di Roma

Via Nomentana

civ. 63A

Identificativi Catastali:

Sezione:

Foglio: 277

Particella: 120

Subalterno: 4

Compilata da:

Meloni Laura

Isritto all'albo:

Architetti

Prov. Roma

N. 23017

Scheda n. 1

Scala 1:100

NEGOZIO

PIANO TERRA
H 320 cm

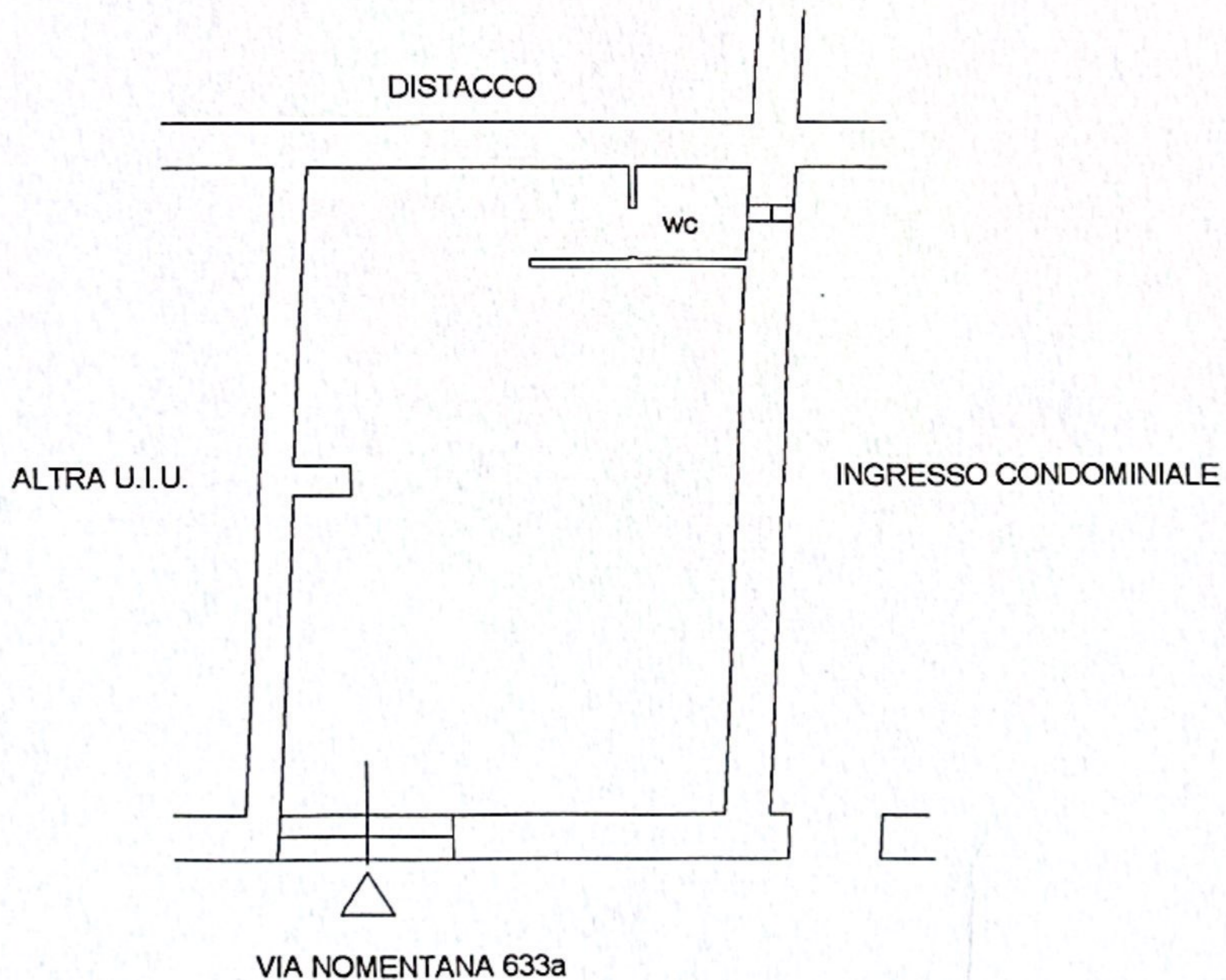

Catasto dei Fabbricati - Situazione al 07/12/2020 - Comune di ROMA (H501) - < Foglio: 277 - Particella: 120 - Subalterno: 4 >
VIA NOMETANA n. 633A piano: T;

Ultima planimetria in atti

Data: 07/12/2020 - n. T56410 - Richiedente: PRNVLR81R47H501V

Totale schede: 1 - Formato di acquisizione: A4(210x297) - Formato stampa richiesto: A4(210x297)