

MODULARIO
F. - rg. rend. - 498



MINISTERO DELLE FINANZE
DIREZIONE GENERALE DEL CATASTO E DEI SERVIZI TECNICI ERARIALI

Lire
200

G

NUOVO CATASTO EDILIZIO URBANO



(planimetria redatta su porzione di foglio di formato grande)

piano interrato

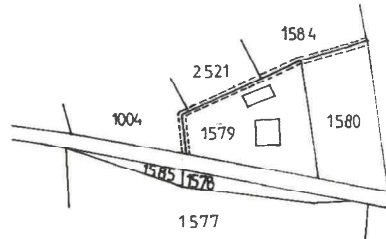
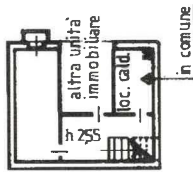

COMUNE DI CUVIO
FOGLIO 6 - SCALA 1:2000



piano terra

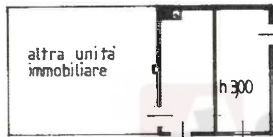

piano primo

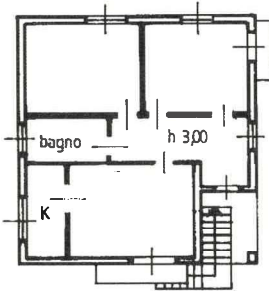

ORIENTAMENTO



SCALA DI 1: 200

SPAZIO RISERVATO PER LE ANNOTAZIONI D'UFFICIO

DATA
PROT. N°

PARTITA 710
SEZIONE
FOGLIO 6
NUMERO
SUBALT.

Compilata dal geometra
Andrea Savini (Foglio, nome e cognome del tecnico)

Iscritto all'Albo dei Geometri n.1924
della Provincia di VARESE

DATA CUVIO, 07 febbraio 1986

Firma: _____



MODULARIO
F. - rig. rend. - 498



MINISTERO DELLE FINANZE
DIREZIONE GENERALE DEL CATASTO E DEI SERVIZI TECNICI ERARIALI

Lire
200

NUOVO CATASTO EDILIZIO URBANO

(R. DECRETO-LEGGE 13 APRILE 1939, N. 652)

(planimetria redatta su porzione di foglio di formato grande)

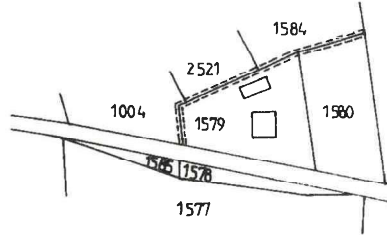

COMUNE DI CUVIO
FOGLIO 6 - SCALA 1:2000



piano terra

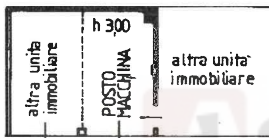

ASTAlegale.net



ORIENTAMENTO



SCALA DI 1:200

SPAZIO RISERVATO PER LE ANNOTAZIONI D'UFFICIO

DATA
PROT. N°

PARTELLI	710
SUBLOT.	6
NUM. UN.	
SUBLOT.	

Compilata dal geometra
 Andrea Savini
 Iserito all'Albo de Geometri n.1924
 della Provincia di VARESE
 DATA CUVIO, 07 febbraio 1986
 Firma: [Signature]



MODULARIO
F. rig. rend. - 498



MINISTERO DELLE FINANZE
DIREZIONE GENERALE DEL CATASTO E DEI SERVIZI TECNICI ERARIALI

Mod. A (Nuovo Catasto Edilizio Urbano)

Lire
200

NUOVO CATASTO EDILIZIO URBANO

(R. DECRETO-LEGGE 13 APRILE 1939, N. 652)

Planimetria [redacted]
Ditta [redacted]
Allegata alla dichiarazione presentata in data [redacted]

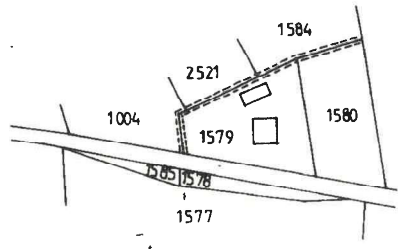

COMUNE DI CUVIO
FOGLIO 6-SCALA 1:2000

ASTAlegale.net

piano terra

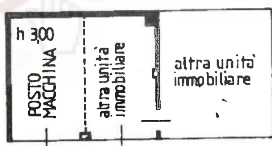

(planimetria redatta su porzione di foglio di formato grande)



ORIENTAMENTO



SCALA DI 1: 200

SPAZIO RISERVATO PER LE ANNOTAZIONI D'UFFICIO

DATA	20/02/1986
PROT. N°	1000
FOGLIO	6
NUM. SUBALT.	3226

Compilata dal geometra
Andrea Savini (elett. n. e cognome del tecnico)

Iscritto all'Albo de Geometri n.1924
della Provincia di VARESE

DATA CUVIO, 07 febbraio 1986

Firma: *Andrea Savini*