

**Agenzia del Territorio
CATASTO FABBRICATI
Ufficio Provinciale di
Alessandria**

Dichiarazione protocollo n. 000262224 del 22/10/2003

Planimetria di u.i.u. in Comune di Ottiglio

Via Asilo

civ. 7

Identificativi Catastali:

Sezione:

Foglio: 6

Particella: 368

Subalterno: 1

Compilata da:
Lavagno Massimo

Iscritto all'albo:
Geometri

Prov. Casale Monferrato N. 379

Scheda n. 1

Scala 1:200

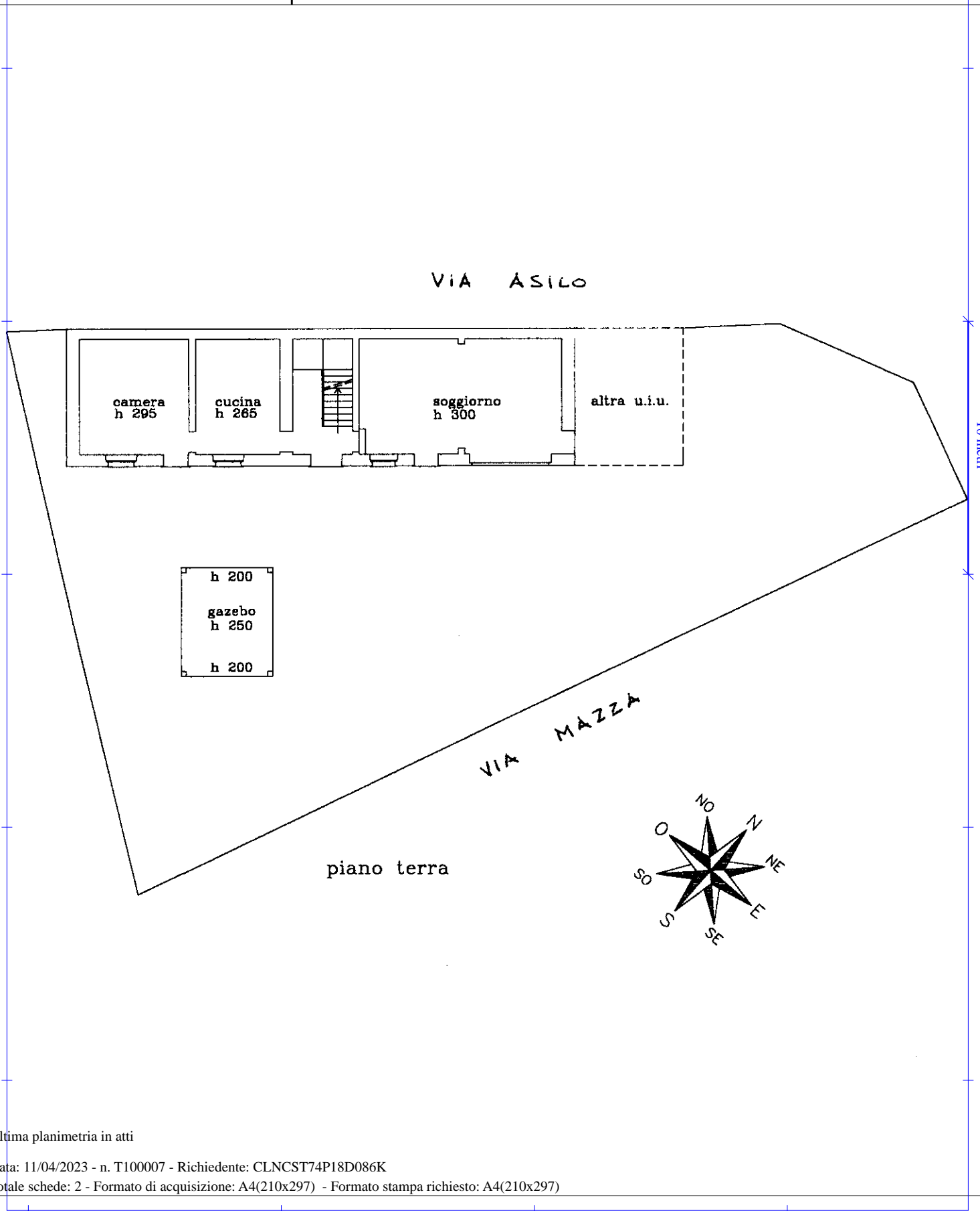

Catasto dei Fabbricati - Situazione al 11/04/2023 - Comune di OTTIGLIO(G193) - < Foglio 6 - Particella 368 - Subalterno 1 >
VIA ASILO n. 7 Piano S1-T - 1-2

Ultima planimetria in atti

**Agenzia del Territorio
CATASTO FABBRICATI
Ufficio Provinciale di
Alessandria**

Dichiarazione protocollo n. 000262224 del 22/10/2003

Planimetria di u.i.u. in Comune di Ottiglio

Via Asilo

civ. 7

Identificativi Catastali:

Sezione:

Foglio: 6

Particella: 368

Subalterno: 1

Compilata da:
Lavagno Massimo

Iscritto all'albo:
Geometri

Prov. Casale Monferrato N. 379

Scheda n. 2

Scala 1:200

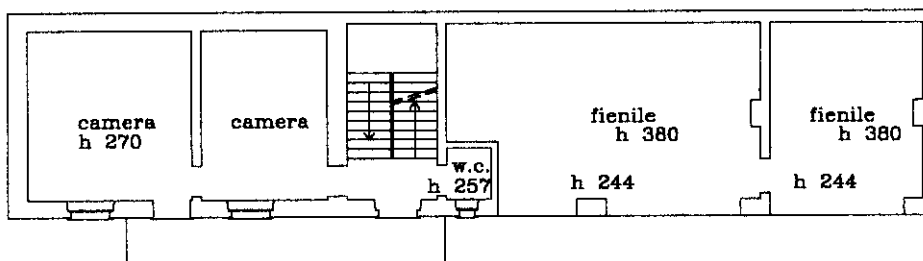

piano primo

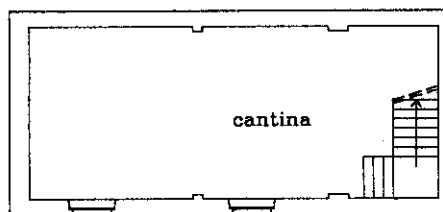

piano primo sottostrada
h 310

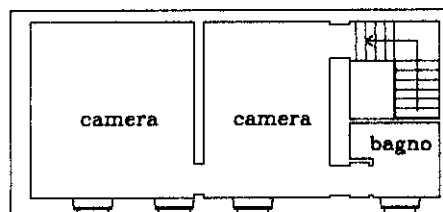

piano secondo
h 257



Ultima planimetria in atti