



CATASTO EDILIZIO URBANO (VOL. 13-4-1993, n. 052)

LINE  
2000

Planimetria di u.i.u. in Comune di APRILIA via Di Guadalupe civ. A.C.

PIANO TERRA NEGOZIO n. 10 b. n. 110  
Lotto B - Foglio OVEST

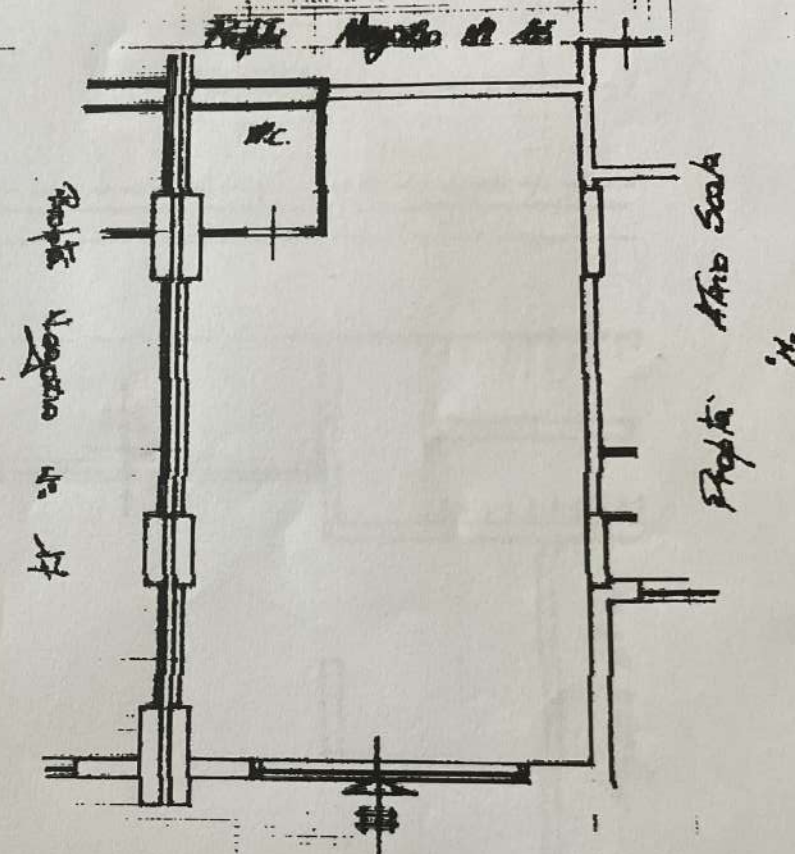

ORIENTAMENTO



SCALA DI 1:100

Dichiarazione di N.C.   
Ultima planimetria in atti   
Dichiarazione di variazione

Compilata dal Arch. Luigi Marzotto  
Data presentazione: 16/01/1993 - Data di deposito: 07/12/2017 - n. T147556 - n. di protocollo: CE/ENC89001871Q  
Formato di acquisizione: A4 (210x297) - Formato stampato: A4 (210x297)  
della provincia di ROMA



RESERVATO ALL'UFFICIO

286/93

n. 110 sub. 50

invariato  
Situazione al 07/12/2017 - Comune di APRILIA (A34) - < Foglio: 70 - Particella: 110 - Subalterno: 52 >  
Catasto dei Fabbricati - Piano: T interno: 15.  
VIA GIARDAPASSO