

**Agenzia del Territorio  
CATASTO FABBRICATI  
Ufficio Provinciale di  
Torino**

Dichiarazione protocollo n. TO0386558 del 19/06/2009

Planimetria di u.i.u. in Comune di Caselle Torinese

Via Roma

civ. 29

Identificativi Catastali:

Sezione:

Foglio: 20

Particella: 260

Subalterno: 33

Compilata da:

Callegarin Marco

Iscritto all'albo:

Geometri

Prov. Torino

N. 6134

Scheda n. 1

Scala 1:200

**PIANO TERRA**

h= mt. 3,00

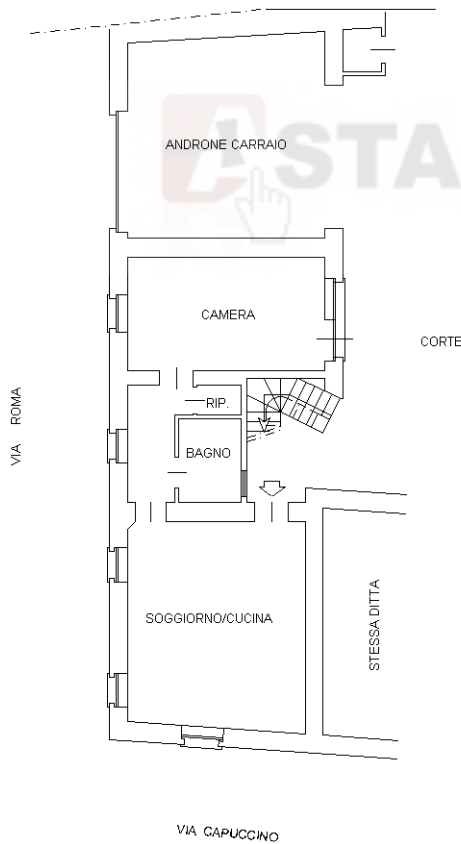

**PIANO SEMINTERRATO**

h= mt. 1,70



Ultima planimetria in atti

Data: 09/09/2024 - n. T9017 - Richiedente: RSTCST71P20G674E

Totale schede: 1 - Formato di acquisizione: A4(210x297) - Formato stampa richiesto: A4(210x297)

Catasto dei Fabbricati - Situazione al 09/09/2024 - Comune di CASELLE TORINESE(B960) - < Foglio 20 - Particella 260 - Subalterno 33 >  
Firmato **DOTTOR GIANNI BOBIAN** e indirizzo Da: ARUBAPEC EU QUALIFIED CERTIFICATES CA G1 Serial#: 6d36b95ea02528deb7d781a63f604609