

MODULARIO
F. rig. rend. 497



MINISTERO DELLE FINANZE
DIREZIONE GENERALE DEL CATASTO E DEI SS.TT.EE.
CATASTO EDILIZIO URBANO (RDL 13-4-1939, n. 652)

MOD. **BN** (CEU)

LIRE
250

Planimetria di u.i.u. in Comune di SALA CONSILINA via SAGNANO civ.

2° PIANO

STESSO PROPRIETARIO

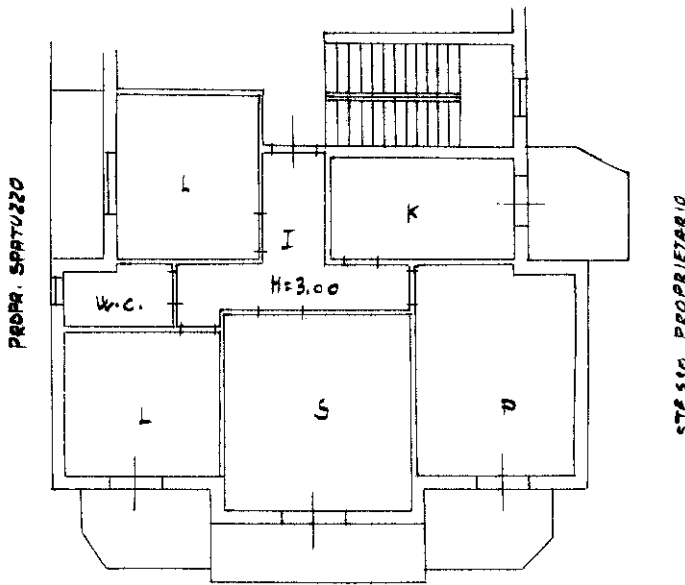

STESSO PROPRIETARIO

ORIENTAMENTO

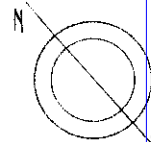

SCALA DI 1:20

Dichiarazione di N.C.
Denuncia di variazione

Compilata dal Geom. Michele TAFURI
(Titolo, cognome e nome)

RISERVATO ALL'UFFICIO

Ultima planimetria in atti

Data presentazione: 14/02/1992 - Data: 19/08/2021 - n. T149672 - Richiedente: FRNNDR83T20H501Q

Totale schede: 1 - Formato di acquisizione: A4(210x297) - Formato stampa: A4(210x297)

n. 191 sub. 1

data 31/1/1992 Firma [Signature]

Catasto dei Fabbricati - Situazione al 19/08/2021 - Comune di SALA CONSILINA (H685) - < Foglio: 35 - Particella: 191 - Subalterno: 7 >
VIA SAGNANO piano: 2;