

MODULARIO
F. - Cat. S. T. - 311



MINISTERO DELLE FINANZE
DIREZIONE GENERALE DEL CATASTO E DEI SERVIZI TECNICI ERARIALI

Mod. B (Nuovo Catasto Edilizio Urbano)

Lire
15

NUOVO CATASTO EDILIZIO URBANO

(R. DECRETO-LEGGE 13 APRILE 1939, N. 652)

Planimetria dell'immobile situato nel Comune di CAGLIARI Via PIAZZA OLANDA

Ditta COOPERATIVA SANDALYON

Allegata alla dichiarazione presentata all'Ufficio Tecnico Erariale di CAGLIARI

SCHEDA D N° 0801596

2° Piano

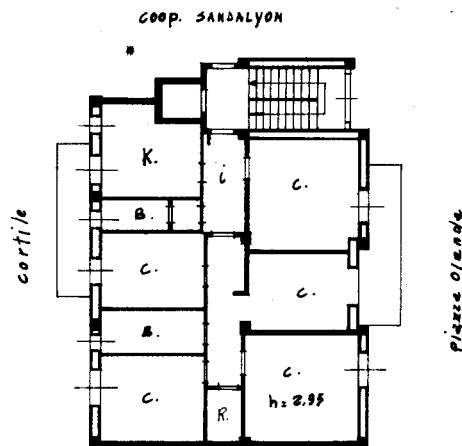

ORIENTAMENTO



SCALA DI 1:200

112

SPAZIO RISERVATO PER LE ANNOTAZIONI D'UFFICIO

DATA
PROT. N°

8 SET. 1972

13
502
7

Compilata dal Dot. Ing. Eugenio SETZU
(Titolo, nome e cognome del tecnico)

Iscritto all'Albo degli Ingegneri
della Provincia di CAGLIARI

DATA 13 APR. 1972

Firma: Ing. Eugenio Setzu

ISTITUTO POLIGRAFICO DELLO STATO

MODULARIO
F. - Cat. S. T. - 315



MINISTERO DELLE FINANZE
DIREZIONE GENERALE DEL CATASTO E DEI SERVIZI TECNICI ERARIALI
NUOVO CATASTO EDILIZIO URBANO

Mod. B (Nuovo Catasto Edilizio Urbano)

Lire
15

(R. DECRETO-LEGGE 13 APRILE 1939, N. 639)

Planimetria dell'immobile situato nel Comune di Cagliari Via Piazza Olando

Ditta Coop. Sandalyon

Allegata alla dichiarazione presentata all'Ufficio Tecnico Erariale di Cagliari

SCHEDA 0 N° 0094117

Piano Terra

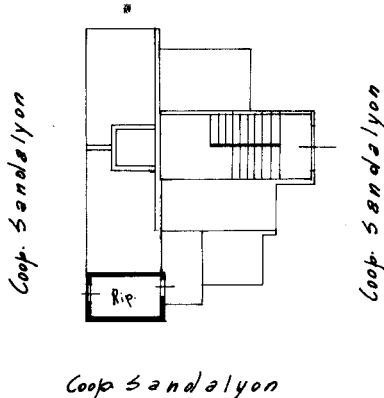

ORIENTAMENTO



SCALA DI 1:200

212

SPAZIO RISERVATO PER LE ANNOTAZIONI D'UFFICIO

DATA
PROT. N°

8 SET. 1972

13
502
7

Compilata dal Dott. Ing.

(Titolo, nome e cognome del tecnico)

Eugenio Sotzu

Iscritto all'Albo degli Ing.

della Provincia di Cagliari

DATA 13 APR. 1972

Firma: ing. E. Sotzu

ISTITUTO POLIGRAFICO DELLO STATO