Ultima planimetria in atti
Data presentazione: 21/07/1965 - Data: 12/11/2024 - n. T431387 - Richiedente: VCCMRS41M65F257E
Totale schede: 1 - Formato di acquisizione: A2(420x594) - Formato stampa richiesto: A4(210x297)

MODULARIO F. - Cat. S. T. - 366

MOD. A (Nuovo Catasto Edilizio Urbano)

Lire 30

MINISTERO DELLE FINANZE
DIREZIONE GENERALE DEL CATASTO E DEI SERVIZI TECNICI ERARIALI

NUOVO CATASTO EDILIZIO URBANO

(R. DECRETO-LEGGE 13 APRILE 1939, N. 652)

Planimetria dell'immobile situato nel Comune di Modena *Via* Sabbatini

Ditta Soc. in N.C. Fantini e Figli Montanari

Allegata alla dichiarazione presentata all'Ufficio Tecnico Erariale di Modena

scheda M 0530755

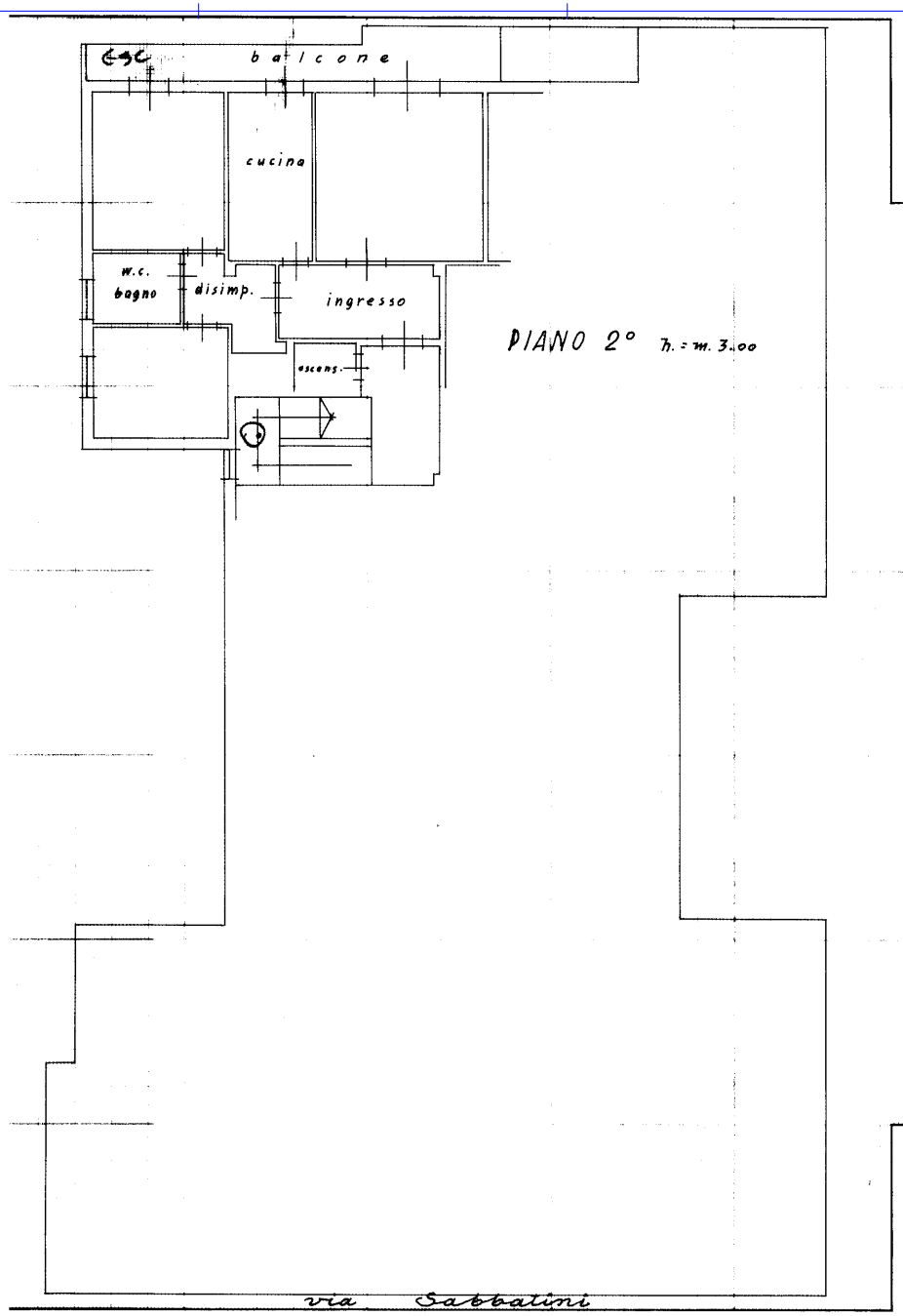

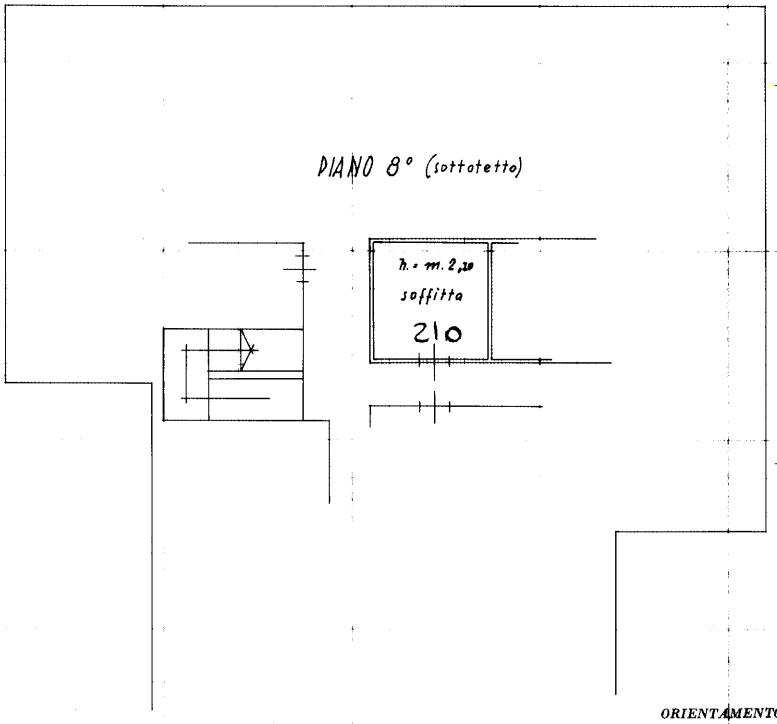

ORIENTAMENTO

SCALA DI 1: 100

SPAZIO RISERVATO PER LE ANNOTAZIONI D'UFFICIO

DATA 21 LUG. 1965

PROT. N° 7550

for. fog. 98/111

mapp. 13561 sub. 5 (parte)

Compilata dal Dott. Ing. Giulio Bonini (Titolo, nome e cognome del tecnico)

Iscritto all'Albo degli Ingegneri della Provincia di Modena

DATA 12-6-1965

Firma:

ISTITUTO POLIGRAFICO DELLO STATO

Data presentazione: 21/07/1965 - Data: 12/11/2024 - n. T431387 - Richiedente: VCCMRS41M65F257E

10 metri