

**Agenzia del Territorio
CATASTO FABBRICATI
Ufficio Provinciale di
Palermo**

Dichiarazione protocollo n. PA0131347 del 14/04/2004

Planimetria di u.i.u. in Comune di Marineo

Via Dei Fasci Siciliani

civ. 19

Identificativi Catastali:

Sezione:

Foglio: 15

Particella: 111

Subalterno: 10

Compilata da:

Zuccaro Giovanni

Iscritto all'albo:

Geometri

Prov. Palermo

N. 2797

Scheda n. 1

Scala 1:200

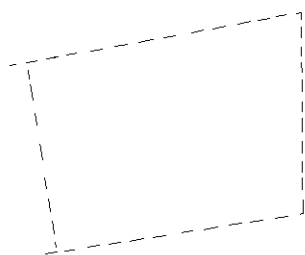

PIANO TERRA
H = 290

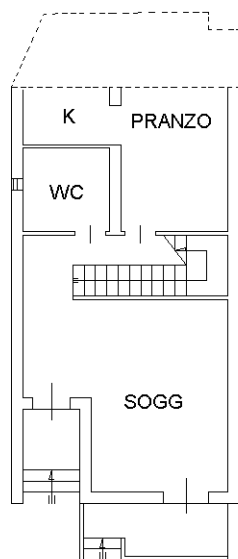

VIA DEI FASCI SICILIANI

PIANO PRIMO
H = 290

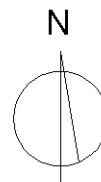
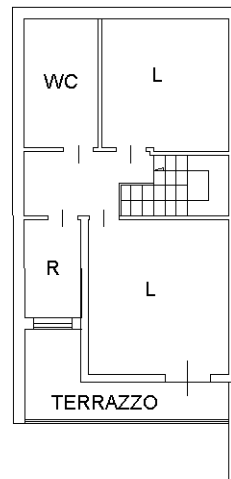

Ultima planimetria in atti

Catasto dei Fabbricati - Situazione al 19/05/2025 - Comune di MARINEO(E957) - < Foglio 15 - Particella 111 - Subalterno 10 >
VIA FASCI SICILIANI n. 19 Edificio B Interno 1 Piano T-1