

Provincia di TREVISO
Comune di MARENO DI PIAVE

NUOVA COSTRUZIONE FABBRICATO A DESTINAZIONE RESIDENZIALE PLURIFAMILIARE

loc. BOCCA DI STRADA, Vicolo Santa Lucia

COMMITTENTE:
FIORIN ANTONIO
Via Daniele Manin, 15
31025 - SANTA LUCIA DI PIAVE (TV)
c.f. FRNNTN48P15E9407

Data: 20.01.2025

elaborato
02

PIANTE

scala 1:100

PROGETTAZIONE

architetto
LUIGI GASPAROTTO
Viale della Repubblica, 6
31020 SAN POLO DI PIAVE (TV)
c.f. GSP LUGI 56591997
P.I. 03136990268
T. +39 0421 4141703
M. luigi.gasparotto@archworkshop.it
PEC luigi.gasparotto@archworkshop.it
W. www.architetto-gasparotto.it

**ARCHITETTO
GASPAROTTO**

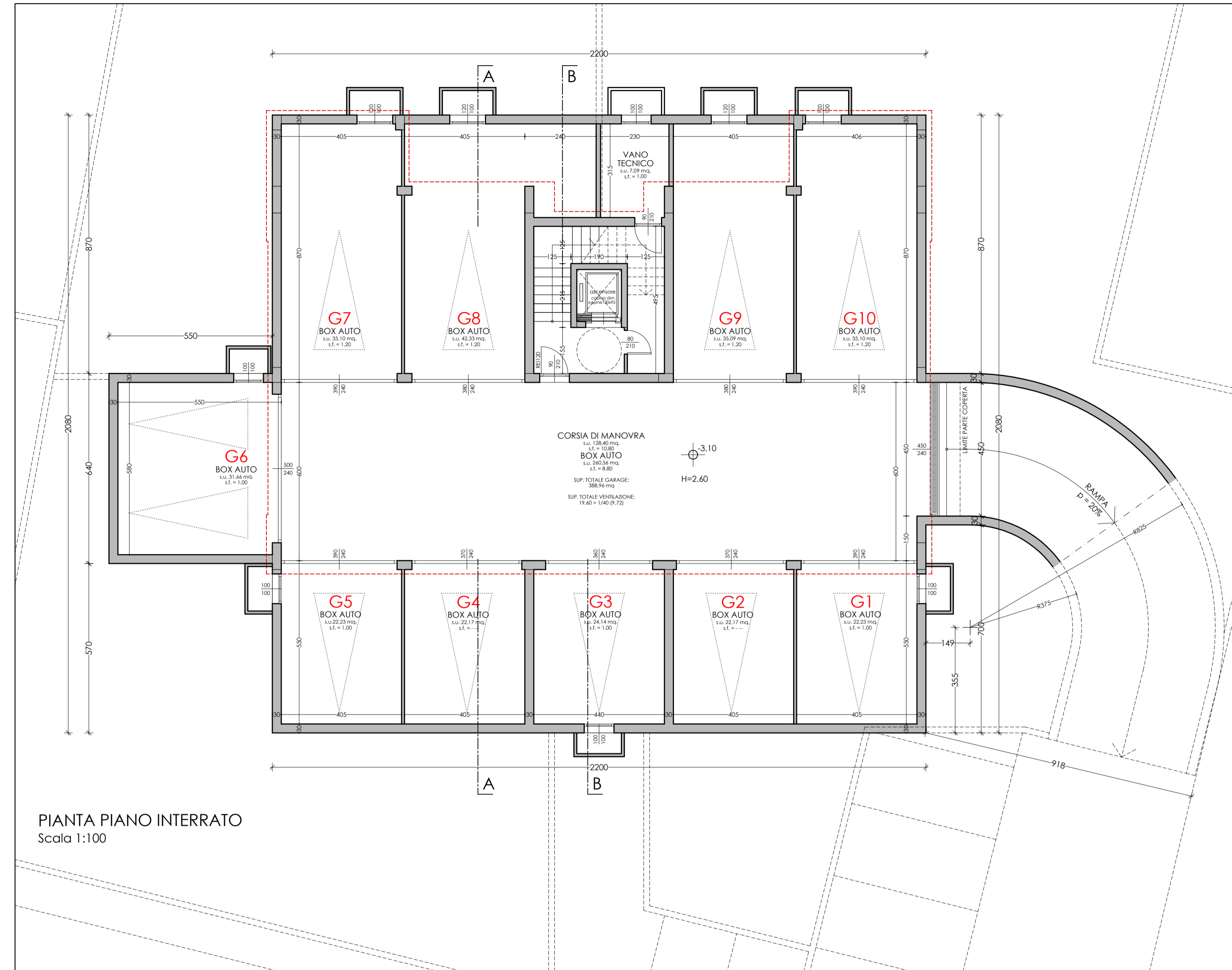

PIANTA PIANO INTERRATO
Scala 1:100

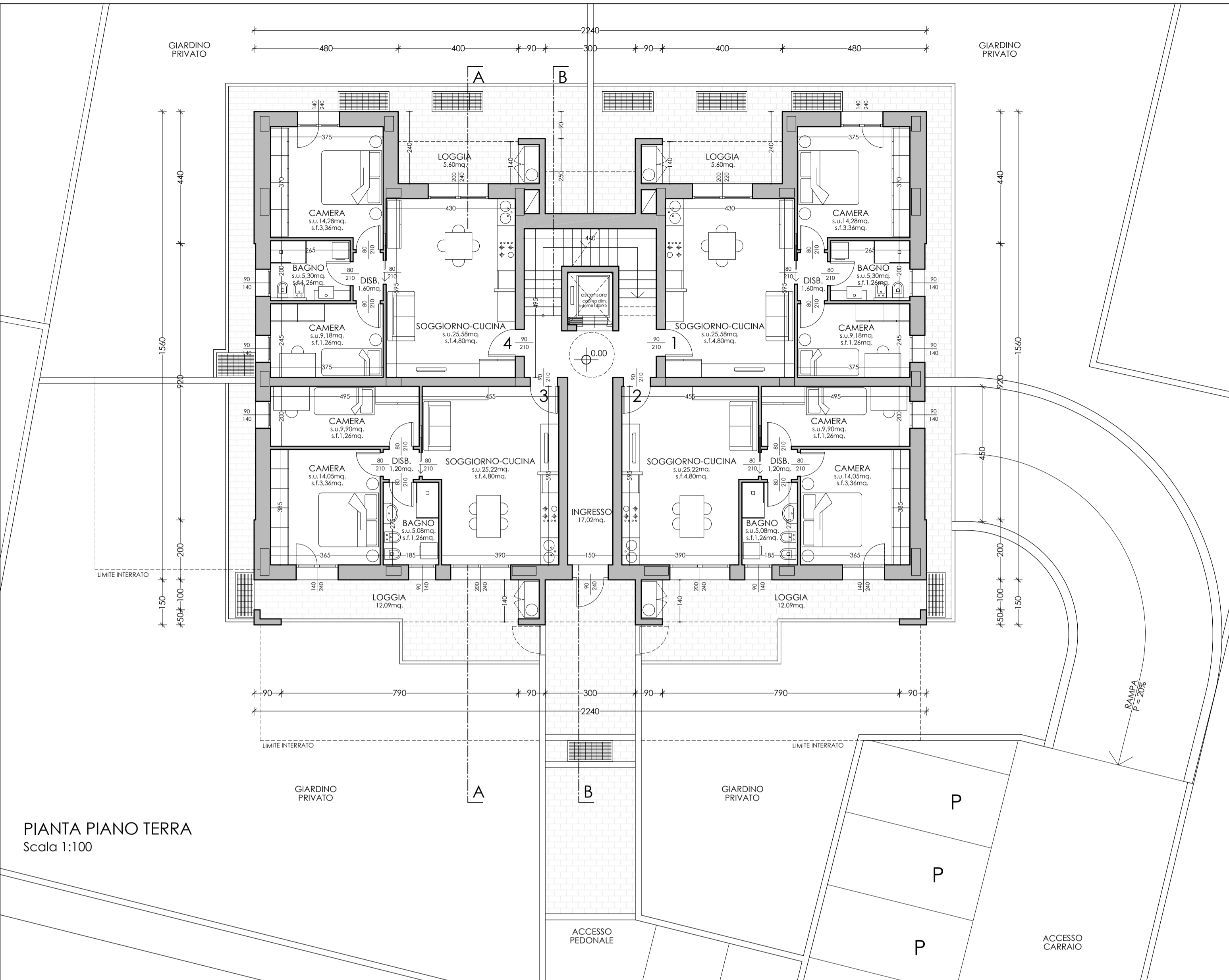

PIANTA PIANO TERRA
Scala 1:100

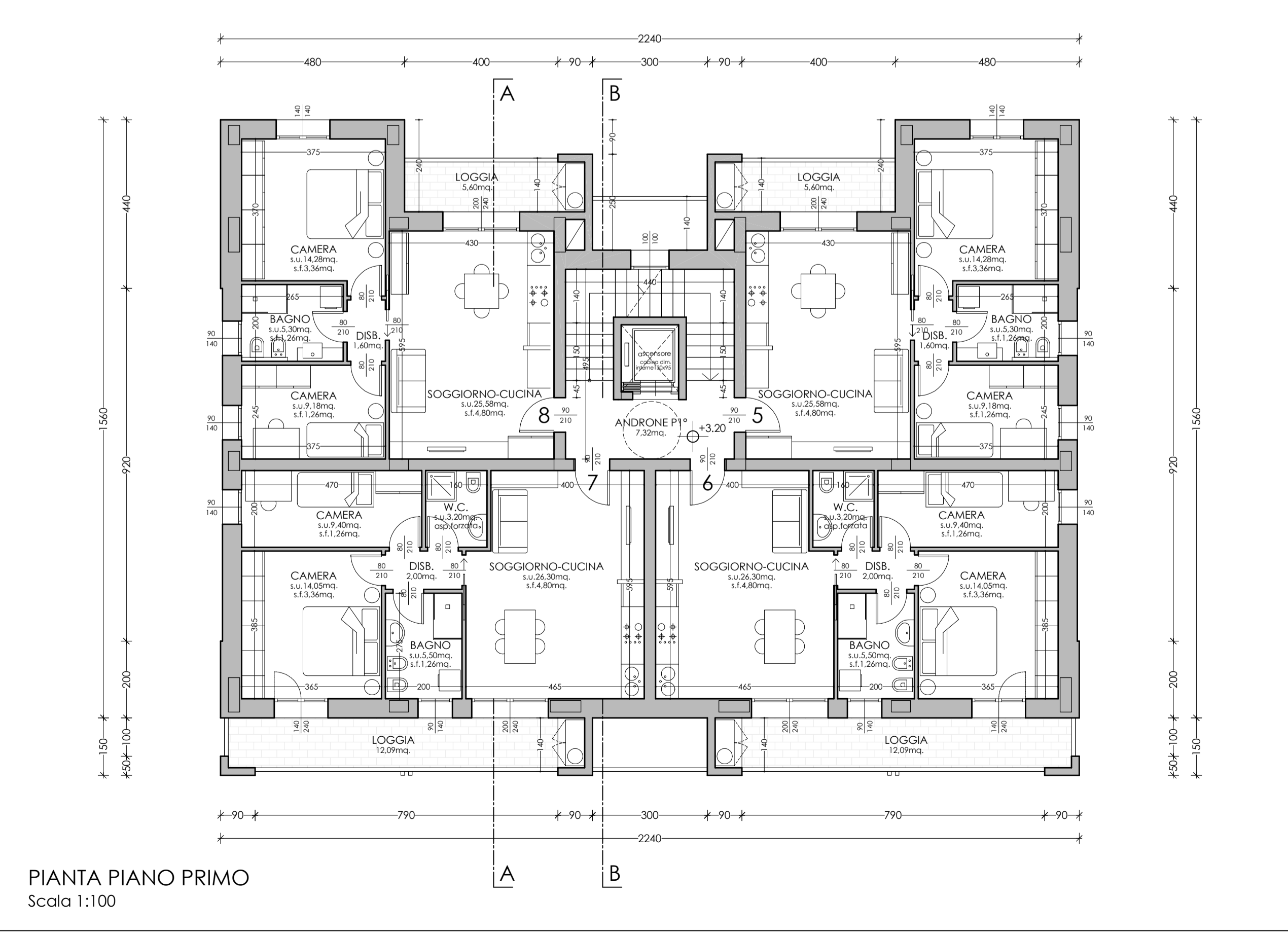

PIANTA PIANO PRIMO
Scala 1:100

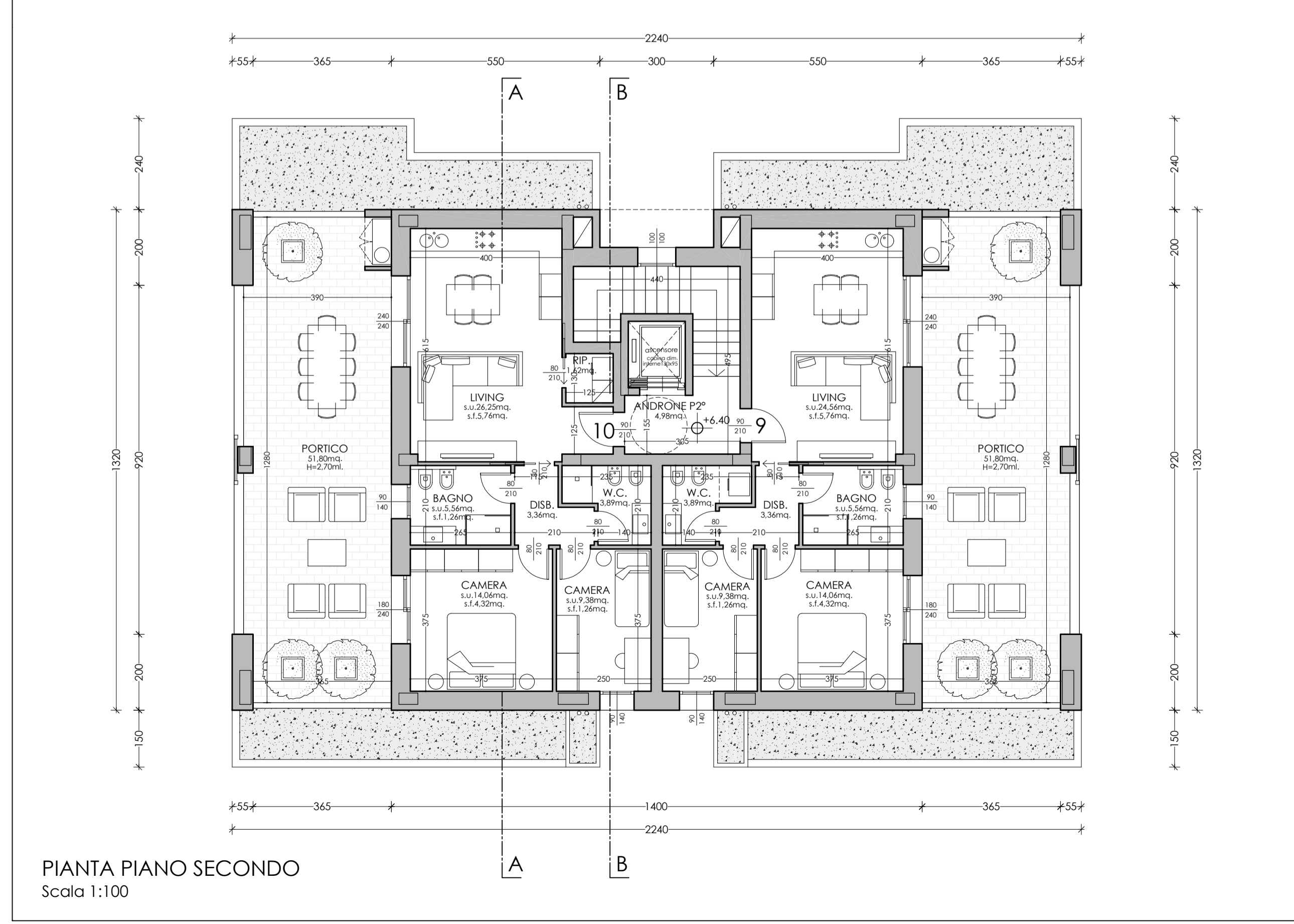

PIANTA PIANO SECONDO
Scala 1:100

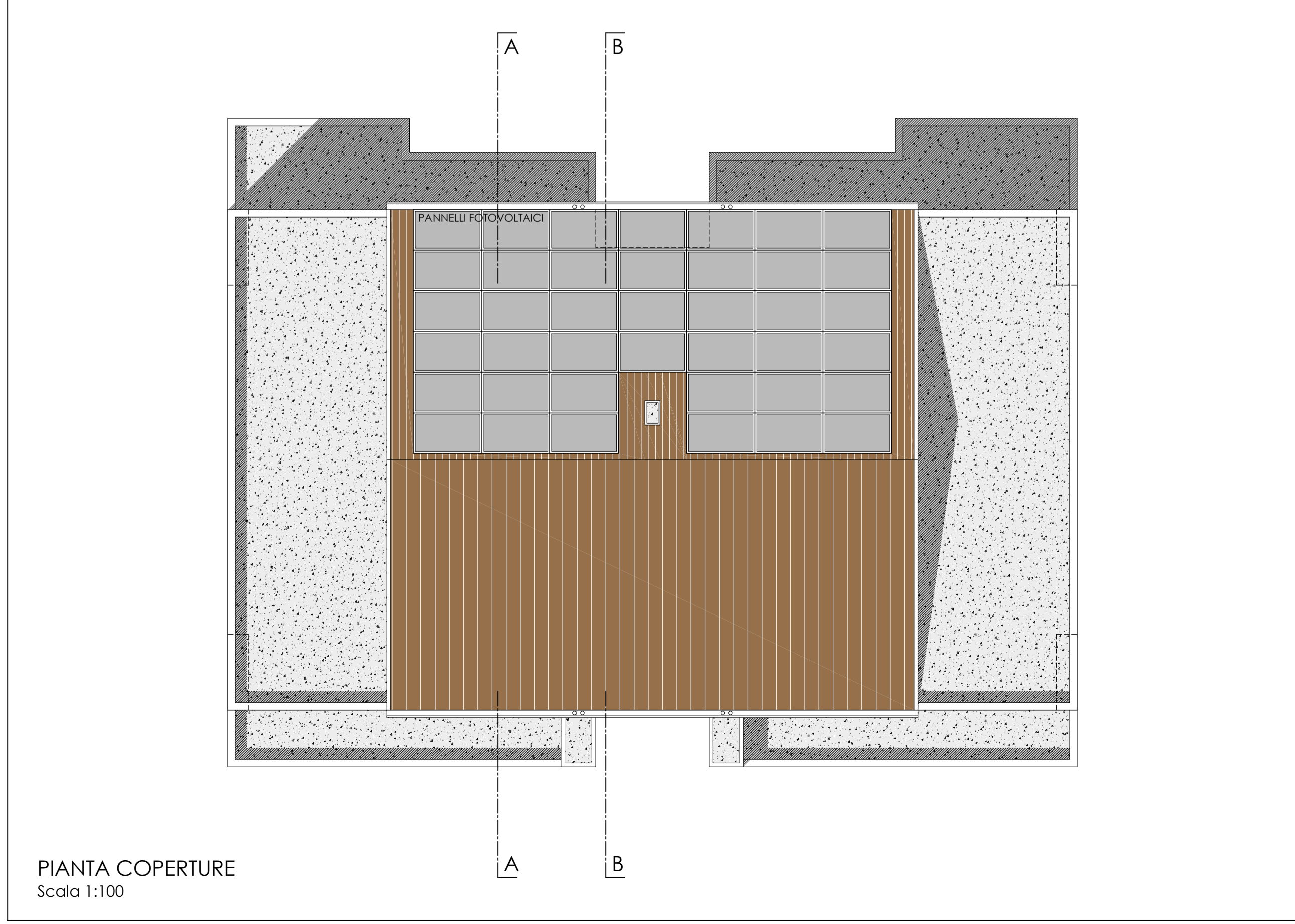

PIANTA COPERTURE
Scala 1:100