

## Visura storica per immobile

### Situazione degli atti informatizzati al 02/05/2025

<b>Dati della richiesta</b>	<b>Comune di VARESE (Codice:L682)</b>
<b>Catasto Fabbricati</b>	<b>Provincia di VARESE</b> <b>Sez. Urb.: MA Foglio: 2 Particella: 112 Sub.: 198</b>

#### INTESTATO

1				(1) Proprieta' 1/1
---	--	--	--	--------------------

#### Unità immobiliare dal 09/11/2015

N.	DATI IDENTIFICATIVI				DATI DI CLASSAMENTO							DATI DERIVANTI DA	
	Sezione Urbana	Foglio	Particella	Sub	Zona Cens.	Micro Zona	Categoria	Classe	Consistenza	Superficie Catastale	Rendita		
<b>1</b>	<b>MA</b>	<b>2</b>	<b>112</b>	<b>198</b>			<b>C/6</b>	<b>7</b>	<b>12 m<sup>2</sup></b>	<b>Totale: 12 m<sup>2</sup></b>	<b>Euro 42,14</b>	Variazione del 09/11/2015 - Inserimento in visura dei dati di superficie.	
<b>Indirizzo</b>		VIA DANIELE MANIN n. 30 Piano S1											
<b>Notifica</b>							<b>Partita</b>				<b>Mod.58</b>		
<b>Annotazioni</b>		di stadio: bic											

#### Mappali Terreni Correlati

Codice Comune L682 - Sezione G - Foglio 9 - Particella 112

#### Situazione dell'unità immobiliare dal 01/06/2012

N.	DATI IDENTIFICATIVI				DATI DI CLASSAMENTO							DATI DERIVANTI DA	
	Sezione Urbana	Foglio	Particella	Sub	Zona Cens.	Micro Zona	Categoria	Classe	Consistenza	Superficie Catastale	Rendita		
<b>1</b>	<b>MA</b>	<b>2</b>	<b>112</b>	<b>198</b>			<b>C/6</b>	<b>7</b>	<b>12 m<sup>2</sup></b>		<b>Euro 42,14</b>	Variazione del 01/06/2012 Pratica n. VA0146470 in atti dal 01/06/2012 BONIFICA IDENTIFICATIVO CATASTALE (n. 51366.1/2012)	
<b>Indirizzo</b>		VIA DANIELE MANIN n. 30 Piano S1											
<b>Notifica</b>							<b>Partita</b>				<b>Mod.58</b>		

## Visura storica per immobile

### Situazione degli atti informatizzati al 02/05/2025

<b>Annotazioni</b>	di stadio: bic
--------------------	----------------

**Mappali Terreni Correlati**

Codice Comune L682 - Sezione G - Foglio 9 - Particella 112

**L'intestazione alla data della richiesta deriva dai seguenti atti:**

**Situazione degli intestati dal 28/10/2021**

N.	DATI ANAGRAFICI	CODICE FISCALE	DIRITTI E ONERI REALI
1	[REDACTED]	[REDACTED]	(1) Proprieta' 1/1
<b>DATI DERIVANTI DA</b> MUTAMENTO DI DENOMINAZIONE - VOLTURE SOCIETARIE del 28/10/2021 Pubblico ufficiale [REDACTED] Repertorio n. 6165 Sede TZ6 Registrazione Volume 1T n. 14358 registrato in data 08/11/2021 - MUTAMENTO DI DENOMINAZIONE DI IMPRESA Nota presentata con Modello Unico n. 93.1/2021 - Pratica n. VA0131965 in atti dal 08/11/2021			

**Situazione degli intestati dal 09/09/2021**

N.	DATI ANAGRAFICI	CODICE FISCALE	DIRITTI E ONERI REALI
1	[REDACTED]	[REDACTED]	(1) Proprieta' 1/1 fino al 28/10/2021
<b>DATI DERIVANTI DA</b> Atto del 09/09/2021 Pubblico ufficiale [REDACTED] Sede PRATO (PO) Repertorio n. 5976 - COMPRAVENDITA Nota presentata con Modello Unico n. 13382.1/2021 Reparto PI di VARESE in atti dal 16/09/2021			

**Situazione degli intestati dal 01/06/2012**

N.	DATI ANAGRAFICI	CODICE FISCALE	DIRITTI E ONERI REALI
1	[REDACTED]	[REDACTED]	(1) Proprieta' 1/1 fino al 09/09/2021
<b>DATI DERIVANTI DA</b> del 01/06/2012 Pratica n. VA0146470 in atti dal 01/06/2012 BONIFICA IDENTIFICATIVO CATASTALE (n. 51366.1/2012)			

**Situazione dell'unità immobiliare che ha originato il precedente dal 07/05/1997**

N.	DATI IDENTIFICATIVI				DATI DI CLASSAMENTO							DATI DERIVANTI DA
	Sezione Urbana	Foglio	Particella	Sub	Zona Cens.	Micro Zona	Categoria	Classe	Consistenza	Superficie Catastale	Rendita	
1	MA	3	112	198			C/6	7	12 m <sup>2</sup>		<b>Euro 42,14 L. 81.600</b>	CLASSAMENTO del 07/05/1997 in atti dal 10/05/1997 ALL. DOCFA PROT.N.3072/97 (n. V1818.1/1997)
<b>Indirizzo</b>		VIA DANIELE MANIN n. 30 Piano S1										
<b>Notifica</b>							<b>Partita</b>	1027312		<b>Mod.58</b>	22145	

## Visura storica per immobile

### Situazione degli atti informatizzati al 02/05/2025

#### Situazione dell'unità immobiliare dall'impianto meccanografico

N.	DATI IDENTIFICATIVI				DATI DI CLASSAMENTO							DATI DERIVANTI DA
	Sezione Urbana	Foglio	Particella	Sub	Zona Cens.	Micro Zona	Categoria	Classe	Consistenza	Superficie Catastale	Rendita	
<b>1</b>	<b>MA</b>	<b>3</b>	<b>112</b>	<b>198</b>								Impianto meccanografico del 30/06/1987
<b>Indirizzo</b>		VIA DANIELE MANIN n. 30 Piano S1										
<b>Notifica</b>						<b>Partita</b>		22145		<b>Mod.58</b>		-

#### L'intestazione alla data della richiesta deriva dai seguenti atti:

##### Situazione degli intestati dal 28/11/2005

N.	DATI ANAGRAFICI	CODICE FISCALE	DIRITTI E ONERI REALI
1	[REDACTED]	[REDACTED]	(1) Proprieta' 1/1 fino al 01/06/2012
<b>DATI DERIVANTI DA</b>		Atto del 28/11/2005 Pubblico ufficiale di VARESE in atti dal 22/12/2005 [REDACTED] Sede VARESE (VA) Repertorio n. 110842 - COMPRAVENDITA Nota presentata con Modello Unico n. 21046.1/2005 Reparto PI	

##### Situazione degli intestati dal 14/01/2004

N.	DATI ANAGRAFICI	CODICE FISCALE	DIRITTI E ONERI REALI
1	[REDACTED]	[REDACTED]	(1) Proprieta' 1/6 fino al 28/11/2005
2	[REDACTED]	[REDACTED]	(1) Proprieta' 1/6 fino al 28/11/2005
3	[REDACTED]	[REDACTED]	(1) Proprieta' 1/6 fino al 28/11/2005
4	[REDACTED]	[REDACTED]	(1) Proprieta' 1/6 fino al 28/11/2005
5	[REDACTED]	[REDACTED]	(1) Proprieta' 2/6 fino al 28/11/2005
<b>DATI DERIVANTI DA</b>		DENUNZIA (NEI PASSAGGI PER CAUSA DI MORTE) del 14/01/2004 - AP Sede VARESE (VA) Registrazione Volume 2004 n. 514 registrato in data 19/05/2004 - DENUNCIA DI SUCCESSIONE Voltura n. 11094.1/2004 - Pratica n. VA0303142 in atti dal 03/09/2004	

##### Situazione degli intestati dal 18/05/1990

N.	DATI ANAGRAFICI	CODICE FISCALE	DIRITTI E ONERI REALI
1	[REDACTED]	[REDACTED]	(1) Proprieta' fino al 14/01/2004
<b>DATI DERIVANTI DA</b>		SCRITTURA PRIVATA del 18/05/1990 Pubblico ufficiale in data 01/06/1990 - COMPRAVENDITA Voltura n. 5855.1/1992 - Pratica n. 388314 in atti dal 13/10/2001 [REDACTED] Sede VARESE (VA) Repertorio n. 53277 - UR Sede VARESE (VA) Registrazione Volume 2 n. 1153 registrato	

##### Situazione degli intestati dal 13/07/1988

N.	DATI ANAGRAFICI	CODICE FISCALE	DIRITTI E ONERI REALI
1	[REDACTED]	[REDACTED]	(1) Proprieta' fino al 18/05/1990

## Visura storica per immobile

### Situazione degli atti informatizzati al 02/05/2025

<b>DATI DERIVANTI DA</b>	SCRITTURA PRIVATA del 13/07/1988 Pubblico ufficiale [REDACTED] data 21/07/1988 - VENDITA ALL.DOCFA N.3072/97 Voltura n. 4393/1989 in atti dal 19/05/1997	Sede VARESE (VA) Repertorio n. 47344 - UR Sede VARESE (VA) Registrazione Volume 2V n. 1438 registrato in
--------------------------	--	--

#### Situazione degli intestati dall'impianto meccanografico

N.	DATI ANAGRAFICI	CODICE FISCALE	DIRITTI E ONERI REALI
1	[REDACTED]		(1) Proprieta' 1000/1000 fino al 13/07/1988
<b>DATI DERIVANTI DA</b>	Impianto meccanografico del 30/06/1987		

Visura telematica

\* Codice Fiscale Validato in Anagrafe Tributaria.

MODULARIO  
F. - Cat. S. T. - 315

# NUOVO CATASTO EDILIZIO URBANO

(R. DECRETO-LEGGE 13 APRILE 1939, N. 652)

Planimetria dell'immobile situato nel Comune di VARESE Via MANIN 30

Ditta \_\_\_\_\_

Allegata alla dichiarazione presentata all'Ufficio Tecnico Erariale di VARESE

209

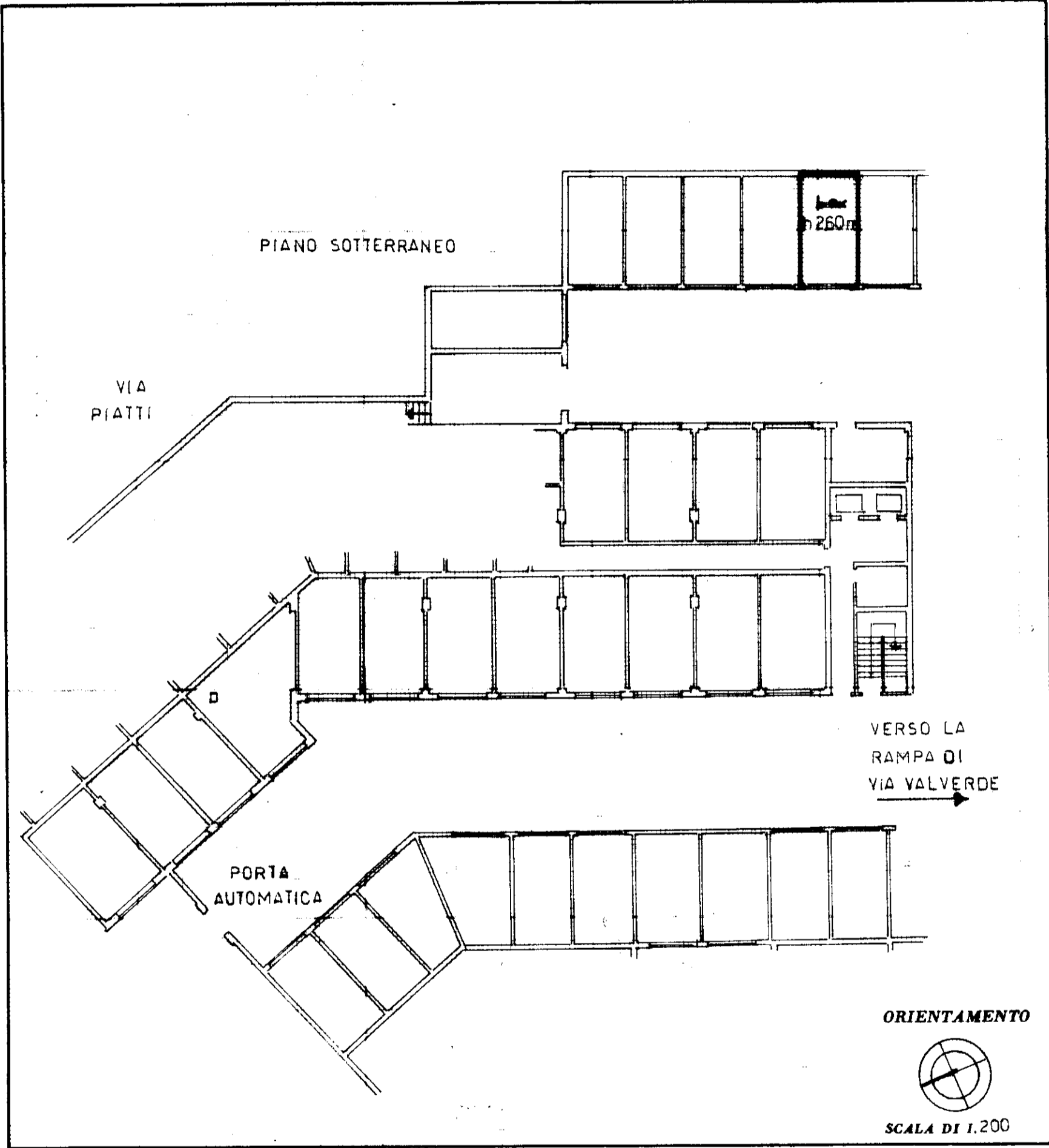

SPAZIO RISERVATO PER LE ANNOTAZIONI D'UFFICIO

Compilata dal ing. [REDACTED]  
(Titolo, nome e cognome del tecnico)

DATA  
 PROT. N° 1106 **E. VARESE**  
6 OTT. 1982  
U.C. E. U.

SEZIONE	<u>MA</u>
PARTIC. 2	<u>22145</u>
FOGLIO	<u>3</u>
MAPPALE	<u>112</u>
SUBALT.	<u>198</u>

LIBRERIA DEGLI UFFICI  
 20121 MILANO  
 Via F. Turati, 26 - Telefono 850227