

COMUNE DI VALERA FRATTA

PROVINCIA DI LODI

PIANO DI EDILIZIA ECONOMICO E POPOLARE - P.L.1 -

(Legge 18-04-1962 n.167 - Legge n.865 del 22-10-1971 e successive modificazioni e integrazioni)

LOTTO 5

COMUNE DI VALERA FRATTA
PROVINCIA DI LODI
24 MAG 2007
Prot. N° 1305
Cl. Fasc.

PERMESSO DI COSTRUIRE

Nuova costruzione di 10 villette a schiera

IL PROGETTISTA



LA PROPRIETA'



Proprietà	M Schiera	Tipologia	Tipologia	Archivio cartaceo
Disegnato da	M B	Gas <input type="checkbox"/>	Architettonico <input checked="" type="checkbox"/>	Archivio informatico
Controllato da	M S	Idrico/Sanit. <input type="checkbox"/>	Arredi <input type="checkbox"/>	IDENTIFICATIVI CATASTALI :
Approvato	M S	Fonia/Dati <input type="checkbox"/>	Elettrico <input type="checkbox"/>	Catasto Terreni di VALERA FRATTA Foglio 4 mappali:
NO ME OMO		Strutturale c.a. <input type="checkbox"/>	Termico <input type="checkbox"/>	708-710-715-718-726-731-735-741-744
		Altro.. <input type="checkbox"/>	Meccanico <input type="checkbox"/>	

Revisione	Data	Disegnato da	Controllato da	Note
△				
△				
△				
△				
△				

COMUNE DI VALERA FRATTA
Permesso di Costruire n. 26 del 20.9.2007
Verbale n. 5 del 29.05.2007

DATA INIZIO	23-05-2007	SCALA	1:20
-------------	------------	-------	------

TITOLO DELLA TAVOLA
DETTAGLIO RECINZIONE

05

A termini di legge ci riserviamo la proprietà del presente disegno che non può essere riprodotto, copiato e comunicato a terzi senza nostra autorizzazione scritta.

PLANIMETRIA P. L (E.P.) COMPARTO 1 : inserimento progetto - scala 1:500



Quota: 0.00

Quota: 0.00

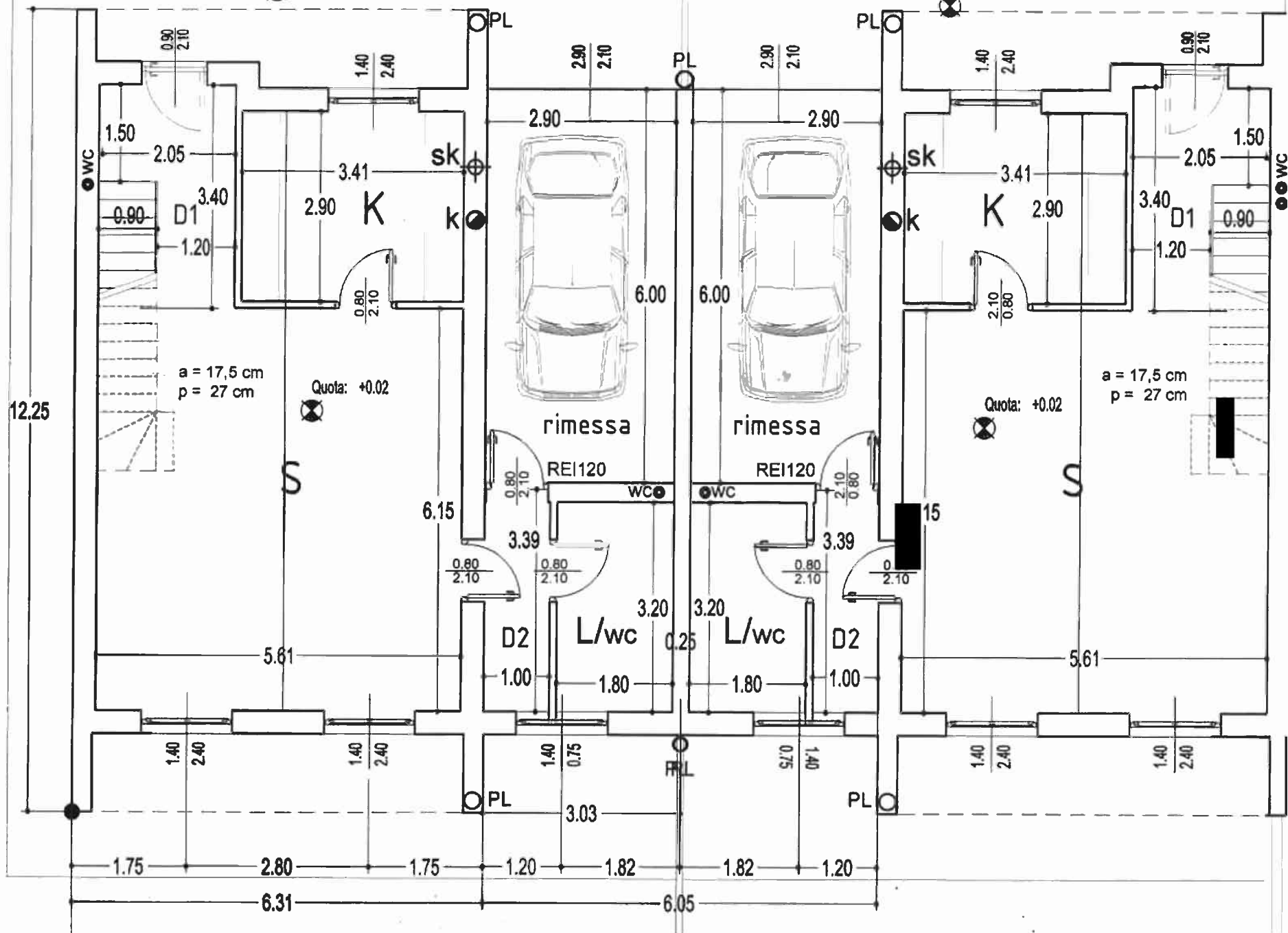

a = 17,5 cm
p = 27 cm

a = 17,5 cm
p = 27 cm

Quota: +0.02

Quota: +0.02

12.25

1.75

2.80

1.75

1.20

1.82

1.82

1.20

6.31

3.03

6.05

5.61

5.61

1.00

1.80

1.80

1.00

3.20

3.20

0.80
2.10

0.80
2.10

0.80
2.10

0.80
2.10

6.15

5.61

S

S

rimessa

rimessa

2.90

6.00

6.00

2.90

2.10

2.90

2.10

2.90

2.90

3.41

3.41

1.40

2.40

1.40

2.40

0.90
2.10

0.90
2.10

1.50

2.05

3.40

1.20

1.50

2.05

3.40

1.20

0.90

0.90

WC

WC

PL

PL

PL

PL

PL

FRL

1.40

2.10

0.75

1.40

1.40

2.40

1.40

2.40

0.25

L/wc

L/wc

REI120

REI120

WC

WC

0.80
2.10

0.80
2.10

0.80
2.10

0.80
2.10

D2

D2

1.00

1.00

3.39

3.39

0.80
2.10

0.80
2.10

0.80
2.10

0.80
2.10

6.15

15

sk

sk

k

k

PL

PL

PL

PL

FRL

1.00

1.00

3.39

3.39

0.80
2.10

0.80
2.10

0.80
2.10

0.80
2.10

6.15

15

sk

sk

k

k

PL

PL

PL

PL

FRL

1.00

1.00

3.39

3.39

0.80
2.10

0.80
2.10

0.80
2.10

0.80
2.10

6.15

15

sk

sk

k

k

PL

PL

PL

PL

FRL

1.00

1.00

3.39

3.39

0.80
2.10

0.80
2.10

0.80
2.10

0.80
2.10

6.15

15

sk

sk

k

k

PL

PL

PL

PL

FRL

1.00

1.00

3.39

3.39

0.80
2.10

0.80
2.10

0.80
2.10

0.80
2.10

6.15

15

sk

sk

k

k

PL

PL

PL

PL

FRL

1.00

1.00

3.39

3.39

0.80
2.10

0.80
2.10

0.80
2.10

0.80
2.10

6.15

15

sk

sk

k

k

PL

PL

PL

PL

FRL

1.00

1.00

3.39

3.39

0.80
2.10

0.80
2.10

0.80
2.10

0.80
2.10

6.15

15

sk

sk

k

k

PL

PL

PL

PL

FRL

1.00

1.00

3.39

3.39

0.80
2.10

0.80
2.10

0.80
2.10

0.80
2.10

6.15

15

sk

sk

k

k

PL

PL

PL

PL

FRL

1.00

1.00

3.39

3.39

0.80
2.10

0.80
2.10

0.80
2.10

0.80
2.10

6.15

15

sk

sk

k

k

PL

PL

PL

PL

FRL

1.00

1.00

3.39

3.39

0.80
2.10

0.80
2.10

0.80
2.10

0.80
2.10

6.15

15

sk

sk

k

k

PL

PL

PL

PL

FRL

1.00

1.00

3.39

3.39

0.80
2.10

0.80
2.10

0.80
2.10

0.80
2.10

6.15

15

sk

sk

k

k

PL

PL

PL

PL

FRL

1.00

1.00

3.39

3.39

0.80
2.10

0.80
2.10

0.80
2.10

0.80
2.10

6.15

15

sk

sk

k

k

PL

PL

PL

PL



PIANTA PIANO PRIMO

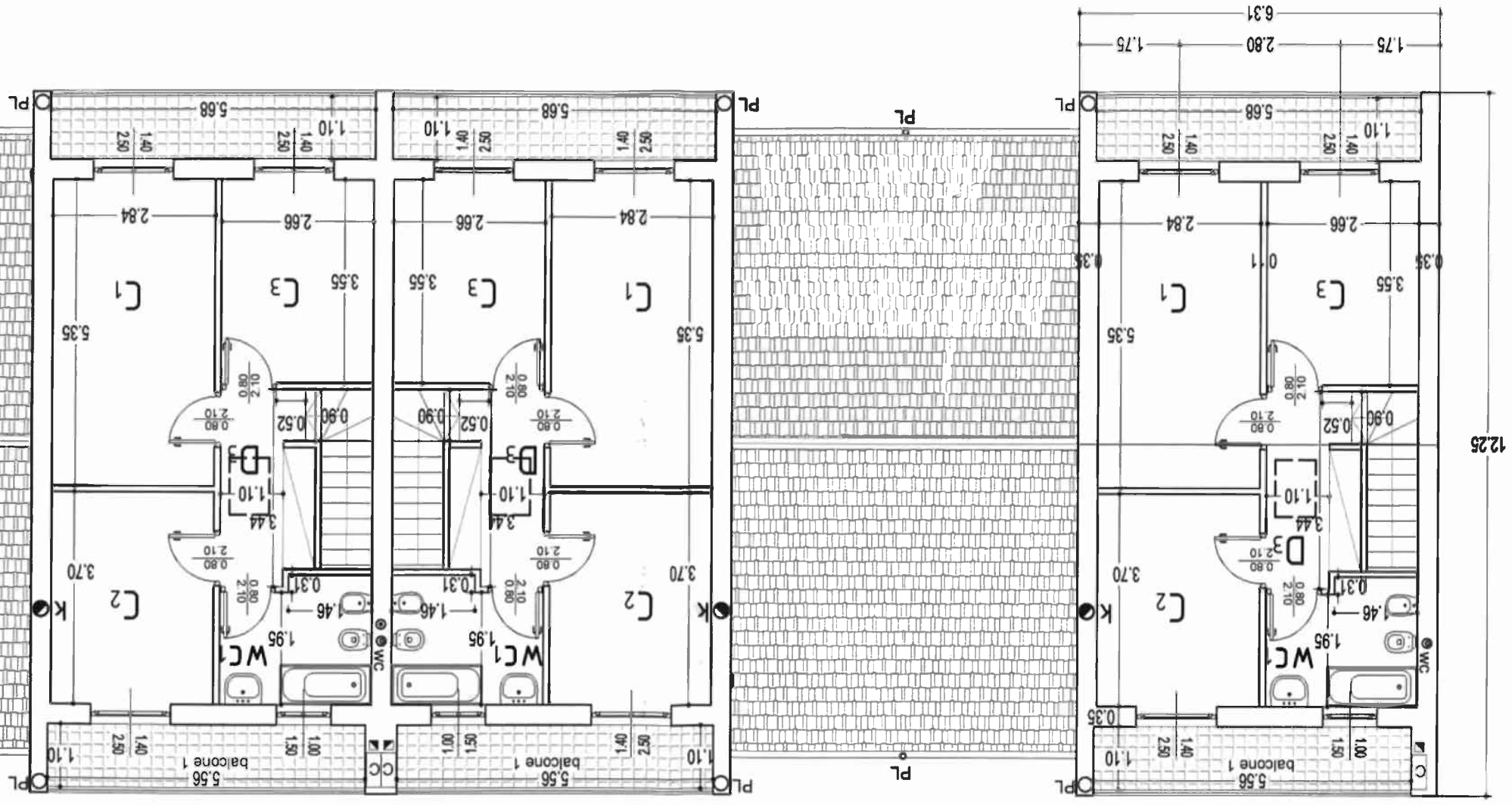

Visura storica per immobile

Situazione degli atti informatizzati dall'impianto meccanografico al 28/10/2021

Data: 28/10/2021 - Ora: 17.03.01 Segue

Visura n.: T335836 Pag: 1

Dati della richiesta	Comune di VALERA FRATTA (Codice: L572)
Catasto Fabbricati	Provincia di LODI Foglio: 4 Particella: 796 Sub.: 1

INTESTATO

1		consede in CORBETTA			(1) Proprieta per 1/1
---	--	---------------------	--	--	-----------------------

Unità immobiliare dal 09/11/2015

N.	DATI IDENTIFICATIVI				DATI DI CLASSAMENTO							DATI DERIVANTI DA
	Sezione Urbana	Foglio	Particella	Sub	Zona Cens.	Micro Zona	Categoria	Classe	Consistenza	Superficie Catastale	Rendita	
1		4	796	1			A/7	2	5,5 vani	Totale: 139 m ² Totale escluse aree scoperte*: 135 m ²	Euro 340,86	Variazione del 09/11/2015 - Inserimento in visura dei dati di superficie.
Indirizzo				VIA GIOVANNI PAOLO II n. SC piano: T-1;								
Annotazioni				Classamento e rendita val di (D.M. 701/94)								

Mappali Terreni Correlati

Codice Comune L.572 - Sezione - Foglio 4 - Particella 796

Situazione dell'unità immobiliare dal 06/04/2012

N.	DATI IDENTIFICATIVI				DATI DI CLASSAMENTO							DATI DERIVANTI DA
	Sezione Urbana	Foglio	Particella	Sub	Zona Cens.	Micro Zona	Categoria	Classe	Consistenza	Superficie Catastale	Rendita	
1		4	796	1			A/7	2	5,5 vani		Euro 340,86	VARIAZIONE NEL CLASSAMENTO del 06/04/2012 protocollo n. L00022054 in atti dal 06/04/2012 VARIAZIONE DI CLASSAMENTO (n. 1378.1/2012)
Indirizzo				, VIA GIOVANNI PAOLO II n. SC piano: T-1;								
Annotazioni				Classamento e rendita val di (D.M. 701/94)								

Visura storica per immobile

Data: 28/10/2021 - Ora: 17.03.01 Fine

Visura n.: T335836 Pag: 2

Situazione degli atti informatizzati dall'impianto meccanografico al 28/10/2021

Situazione dell'unità immobiliare dal 22/07/2011

N.	DATI IDENTIFICATIVI				DATI DI CLASSAMENTO						DATI DERIVANTI DA
	Sezione Urbana	Foglio 4	Particella 796	Sub 1	Zona Cens.	Micro Zona	Categoria A/7	Classe 2	Consistenza 5,5 vani	Superficie Catastale	
Indirizzo					, VIA GIOVANNI PAOLO II n. SC piano: T-1;						COSTITUZIONE del 22/07/2011 protocollo n. L00062745 in atti del 22/07/2011 COSTITUZIONE (n. 494.1/2011)
Annotazioni					classamento e rendita proposti (D.M. 701/94)						

Situazione degli intestati dal 20/03/2014

N.	DATI ANAGRAFICI	CODICE FISCALE	DIRITTI E ONERI REALI
1	[redacted] con sede in CORBETTA	[redacted]	(1) Proprietà per 1/1
DATI DERIVANTI DA			
MUTAMENTO DENOMINAZIONE del 20/03/2014 protocollo n. L00012130 Nota presentata con Modello Unico in atti dal 02/04/2014 Repertorio n.: 742 Rogante [redacted] Sede: MILANO Registrazione: Sede: TNQ Volume: 1T n: 2372 del 25/03/2014 MUTAMENTO DI DENOMINAZIONE DI IMPRESA (n. 422.2/2014)			

Situazione degli intestati dal 22/07/2011

N.	DATI ANAGRAFICI	CODICE FISCALE	DIRITTI E ONERI REALI
1	[redacted] con sede in BOLLATE	[redacted]	(1) Proprietà per 1/1 fino al 20/03/2014
DATI DERIVANTI DA			
COSTITUZIONE del 22/07/2011 protocollo n. L00062745 in atti dal 22/07/2011. Registrazione: COSTITUZIONE (n. 494.1/2011)			

Unità immobiliari n. 1

Tributi erariali: Euro 0,90

Visura telematica

* Codice Fiscale Validato in Anagrafe Tributaria

** Si intendono escluse le "superfici di balconi, terrazzi e aree scoperte pertinenziali e accessorie, comunicanti o non comunicanti"
(cfr. Provvedimento del Direttore dell'Agenzia delle Entrate 29 marzo 2013).

Visura storica per immobile

Data: 28/10/2021 - Ora: 17.03.52 Segue

Visura n.: T336433 Pag: 1

Situazione degli atti informatizzati dall'impianto meccanografico al 28/10/2021

Dati della richiesta	Comune di VALERA FRATTA (Codice: L572)
Catasto Fabbricati	Provincia di LODI Foglio: 4 Particella: 796 Sub.: 2

INTESTATO

1	[REDACTED] sede in CORBETTA	[REDACTED]	(1) Proprietà per 1/1
---	-----------------------------	------------	-----------------------

Unità immobiliare dal 09/11/2015

N.	DATI IDENTIFICATIVI				DATI DI CLASSAMENTO							DATI DERIVANTI DA
	Sezione Urbana	Foglio	Particella	Sub	Zona Cens.	Micro Zona	Categoria	Classe	Consistenza	Superficie Catastale	Rendita	
1		4	796	2			C/6	6	18 m ²	Totale: 20 m ²	Euro 47,41	Variazione del 09/11/2015 - Inserimento in visura dei dati di superficie.
Indirizzo				VIA GIOVANNI PAOLO II n. SC piano: T;								
Annotazioni				Classamento e rendita val dai (D.M. 701/94)								

Mappali Terreni Correlati

Codice Comune L572 - Sezione - Foglio 4 - Particella 796

Situazione dell'unità immobiliare dal 06/04/2012

N.	DATI IDENTIFICATIVI				DATI DI CLASSAMENTO							DATI DERIVANTI DA
	Sezione Urbana	Foglio	Particella	Sub	Zona Cens.	Micro Zona	Categoria	Classe	Consistenza	Superficie Catastale	Rendita	
1		4	796	2			C/6	6	18 m ²		Euro 47,41	VARIAZIONE NEL CLASSAMENTO del 06/04/2012 protocollo n. LO0022054 in atti del 06/04/2012 VARIAZIONE DI CLASSAMENTO (n. 1378.1/2012)
Indirizzo				VIA GIOVANNI PAOLO II n. SC piano: T;								
Annotazioni				Classamento e rendita val dai (D.M. 701/94)								

Visura storica per immobile

Data: 28/10/2021 - Ora: 17.03.52 Fine

Visura n.: T336433 Pag: 2

Situazione degli atti informatizzati dall'impianto meccanografico al 28/10/2021

Situazione dell'unità immobiliare dal 22/07/2011

N.	DATI IDENTIFICATIVI				DATI DI CLASSAMENTO							DATI DERIVANTI DA
	Sezione Urbana	Foglio	Particella	Sub	Zona Cens.	Micro Zona	Categoria	Classe	Consistenza	Superficie Catastale	Rendita	
1		4	796	2			C/6	6	18 m ²		Euro 47,41	COSTITUZIONE del 22/07/2011 protocollo n. L00062745 in atti del 22/07/2011 COSTITUZIONE (n. 494.1/2011)
Indirizzo				VIA GIOVANNI PAOLO II n. SC piano: T								
Annotazioni				classamento e rendita proposti (D.M. 701/94)								

Situazione degli intestati dal 20/03/2014

N.	DATI ANAGRAFICI	CODICE FISCALE	DIRITTI E ONERI REALI
1	con sede in CORBETTA		(1) Proprietà per 1/1
DATI DERIVANTI DA MUTAMENTO DENOMINAZIONE del 20/03/2014 protocollo n. L00012130 Nota presentata con Modello Unico in atti dal 02/04/2014 Repertorio n.: 742 Rogante: Sede: MILANO Registrazione: Sede: TNQ Volume: 1T n: 2372 del 25/03/2014 MUTAMENTO DI DENOMINAZIONE DI IMPRESA (n. 422.2/2014)			

Situazione degli intestati dal 22/07/2011

N.	DATI ANAGRAFICI	CODICE FISCALE	DIRITTI E ONERI REALI
1	con sede in BOLLATE		(1) Proprietà per 1/1 fino al 20/03/2014
DATI DERIVANTI DA COSTITUZIONE del 22/07/2011 protocollo n. L00062745 in atti del 22/07/2011 Registrazione: COSTITUZIONE (n. 494.1/2011)			

Unità immobiliari n. 1

Tributi erariali: Euro 0,90

Visura telematica

* Codice Fiscale Validato in Anagrafe Tributaria

Visura storica per immobile

Data: 28/10/2021 - Ora: 16.54.10

Segue

Visura n: T329765 Pag: 1

Situazione degli atti informatizzati dall'impianto meccanografico al 28/10/2021

Dati della richiesta	Comune di VALERA FRATTA (Codice: L572)
Catasto Terreni	Provincia di LODI Foglio: 4 Particella: 797

Area di enti urbani e promiscui dal 20/07/2011

N	DATI IDENTIFICATIVI			DATI CLASSAMENTO					DATI DERIVANTI DA	
	Foglio	Particella	Sub	Porz	Qualità Classe	Superficie(m²)	Deduz	Reddito		
						ha are ca		Dominicale		Agrario
1	4	797		-	ENTE URBANO	02 53				Tipo mappale del 20/07/2011 protocollo n. L.O0062168 in atti del 20/07/2011 presentato il 19/07/2011 (n. 62168.1/2011)
Notifica				Partita		1				
Riserve				1 Atti passaggi intermedi non esistenti						
Annotazioni				di immobile: s						

Sono stati inoltre varati i seguenti immobili:

- foglio 4 particella 796 - foglio 4 particella 798 - foglio 4 particella 799 - foglio 4 particella 800 - foglio 4 particella 801 - foglio 4 particella 802 - foglio 4 particella 803 - foglio 4 particella 804 - foglio 4 particella 805

Situazione dell'Immobile dal 20/07/2011

N	DATI IDENTIFICATIVI			DATI CLASSAMENTO					DATI DERIVANTI DA	
	Foglio	Particella	Sub	Porz	Qualità Classe	Superficie(m²)	Deduz	Reddito		
						ha are ca		Dominicale		Agrario
1	4	797		-	SEMIN IRRIG 1	02 53	111A	Euro 2,26	Euro 2,48	FRAZIONAMENTO del 20/07/2011 protocollo n. L.O0062168 in atti dal 20/07/2011 presentato il 19/07/2011 (n. 62168.1/2011)
Notifica				Partita						
Riserve				1 Atti passaggi intermedi non esistenti						
Annotazioni				di immobile: s						

Nella variazione sono stati soppressi i seguenti immobili:

- foglio 4 particella 744

Sono stati inoltre variati i seguenti immobili:

- foglio 4 particella 796 - foglio 4 particella 798 - foglio 4 particella 799 - foglio 4 particella 800 - foglio 4 particella 801 - foglio 4 particella 802 - foglio 4 particella 803 - foglio 4 particella 804 - foglio 4 particella 805

L'intestazione alla data della richiesta deriva dai seguenti atti:

Segue

Situazione degli intestati dal 20/07/2011

N	DATI ANAGRAFICI	CODICE FISCALE	DIRITTI E ONERI REALI
1	[REDACTED]	[REDACTED]	(1) Proprieta' per 1/1 fino al 20/07/2011
DATI DERIVANTI DA FRAZIONAMENTO del 20/07/2011 protocollo n. L00062168 in atti dal 20/07/2011 Registrazione: presentato il 19/07/2011 (n. 62168.1/2011)			

Situazione dell'immobile che ha originato il precedente dal 20/07/2011

N	DATI IDENTIFICATIVI			DATI CLASSAMENTO					DATI DERIVANTI DA	
	Foglio	Particella	Sub	Porz	Qualità Classe	Superficie(m²)	Deduz	Reddito		
1	4	744		-	SEMI IRRIG 1	ha area 27 60	111A	Dominicale Euro 24,84	Agrario Euro 27,28	Tabella di variazione del 20/07/2011 protocollo n. L00062168 in atti dal 20/07/2011 presentato il 19/07/2011 (n. 62168.1/2011)
Notifica				Partita						
Riserve				1. Atti passaggi intermedi non esistenti						

Nella variazione sono stati soppressi i seguenti immobili:

- foglio 4 particella 706 - foglio 4 particella 710 - foglio 4 particella 715 - foglio 4 particella 718 - foglio 4 particella 726 - foglio 4 particella 731 - foglio 4 particella 735 - foglio 4 particella 741

Situazione dell'immobile dal 15/09/2006

N	DATI IDENTIFICATIVI			DATI CLASSAMENTO					DATI DERIVANTI DA	
	Foglio	Particella	Sub	Porz	Qualità Classe	Superficie(m²)	Deduz	Reddito		
1	4	744		-	SEMI IRRIG 1	ha area 02 60	111A	Dominicale Euro 2,32	Agrario Euro 2,55	FRAZIONAMENTO del 15/09/2006 protocollo n. L00033810 in atti dal 15/09/2006 (n. 33810.1/2006)
Notifica				Partita						
Riserve				1. Atti passaggi intermedi non esistenti						

Nella variazione sono stati soppressi i seguenti immobili:

- foglio 4 particella 265 - foglio 4 particella 29 - foglio 4 particella 30 - foglio 4 particella 31 - foglio 4 particella 32 - foglio 4 particella 33 - foglio 4 particella 34 - foglio 4 particella 35

Sono stati inoltre variati i seguenti immobili:

- foglio 4 particella 739 - foglio 4 particella 740 - foglio 4 particella 741 - foglio 4 particella 742 - foglio 4 particella 743 - foglio 4 particella 745 - foglio 4 particella 746 - foglio 4 particella 28 - foglio 4 particella 707 - foglio 4 particella 708 - foglio 4 particella 709 - foglio 4 particella 710 - foglio 4 particella 711 - foglio 4 particella 712 - foglio 4 particella 713 - foglio 4 particella 714 - foglio 4 particella 715 - foglio 4 particella 716 - foglio 4 particella 717 - foglio 4 particella 718 - foglio 4 particella 719 - foglio 4 particella 720 - foglio 4 particella 721 - foglio 4 particella 722 - foglio 4 particella 723 - foglio 4 particella 724 - foglio 4 particella 725 - foglio 4 particella 726 - foglio 4 particella 727 - foglio 4 particella 728 - foglio 4 particella 729 - foglio 4 particella 730 - foglio 4 particella 731 - foglio 4 particella 732 - foglio 4 particella 733 - foglio 4 particella 734 - foglio 4 particella 735 - foglio 4 particella 736 - foglio 4 particella 737 - foglio 4 particella 738

L'intestazione alla data della richiesta deriva dai seguenti atti:

Visura storica per immobile

Data: 28/10/2021 - Ora: 16.54.10

Segue

Visura n.: T329765 Pag: 2

Situazione degli atti informatizzati dall'impianto meccanografico al 28/10/2021

Situazione degli intestati dal 21/02/2007

N.	DATI ANAGRAFICI	CODICE FISCALE	DIRITTI E ONERI REALI
1	[REDACTED]	[REDACTED]	(1) Proprietà per 1/1 fino al 20/07/2011
DATI DERIVANTI DA ISTRUMENTO (ATTO PUBBLICO) del 21/02/2007 Nota presentata con Modello Unico in atti del 19/03/2007 Repertorio n.: 161580 Rogante [REDACTED] Sede: LODI Registrazione: Sede: CESSIONE DI DIRITTI REALI A TITOLO ONEROSO (n. 3377.1/2007)			

Situazione degli intestati dal 07/02/2007

N.	DATI ANAGRAFICI	CODICE FISCALE	DIRITTI E ONERI REALI
1	COMUNE DI VALERA FRATTA, con sede in VALERA FRATTA	[REDACTED]	(1) Proprietà per 1/1 fino al 21/02/2007
DATI DERIVANTI DA ISTRUMENTO (ATTO PUBBLICO) del 07/02/2007 Nota presentata con Modello Unico in atti del 05/03/2007 Repertorio n.: 161506 Rogante [REDACTED] Sede: LODI Registrazione: Sede: COMPRAVENDITA (n. 2724.1/2007)			

Situazione degli intestati dal 15/09/2006

N	DATI ANAGRAFICI	CODICE FISCALE	DIRITTI E ONERI REALI
1	[REDACTED] a VALERA FRATTA il 20/08/1926	[REDACTED]	(1) Proprietà per 1/1 fino al 07/02/2007
DATI DERIVANTI DA FRAZIONAMENTO del 15/09/2006 protocollo n. L00033810 in atti del 15/09/2006 Registrazione: (n. 33810.1/2006)			

Situazione dell'immobile che ha originato il precedente dal 17/09/2002

N	DATI IDENTIFICATIVI				DATI CLASSAMENTO				DATI DERIVANTI DA	
	Foglio	Particella	Sub	Porz	Qualità Classe	Superficie(m²) ha are ca	Deduz	Reddito		
								Dominicale		Agrario
1	4	265			SEMIN IRRIG 1	10 70	111A	Euro 9,56	Euro 10,50	ISTRUMENTO (ATTO PUBBLICO) del 12/09/1994 protocollo n. 54530 in atti del 17/09/2002 CESS. QUOTE- PROG. FI N.2002 (n. 13200.1/1994)
Notifica Riserve 1. Atti passaggi intermedi non esistenti										

Sono stati inoltre variati i seguenti immobili:

- foglio 4 particella 29 - foglio 4 particella 427

Situazione dell'immobile dal 14/01/1985

N.	DATI IDENTIFICATIVI				DATI CLASSAMENTO				DATI DERIVANTI DA	
	Foglio	Particella	Sub	Porz	Qualità Classe	Superficie(m²) ha are ca	Deduz	Reddito		
								Dominicale		Agrario
1	4	265			SEMIN IRRIG 1	10 70	111A	Euro 9,56 L. 18.511	Euro 10,50 L. 20.330	FRAZIONAMENTO in atti del 14/01/1985 (n. 183)

Visura storica per immobile

Situazione degli atti informatizzati dall'impianto meccanografico al 28/10/2021

Data: 28/10/2021 - Ora: 16.54.10

Segue

Visura n.: T329765 Pag: 3

Notifica		Partita	873		
----------	--	---------	-----	--	--

Sono stati inoltre variati i seguenti immobili:

- foglio 4 particella 426 - foglio 4 particella 427

Situazione dell'Immobile dall'impianto meccanografico

N	DATI IDENTIFICATIVI				DATI CLASSAMENTO						DATI DERIVANTI DA	
	Foglio	Particella	Sub	Porz	Qualità Classe		Superficie(m²)		Deduz	Reddito		
							ha	ca		Dominicale		Agrario
1	4	265			SEMIN IRRIG	1	25	40	111A	L. 43.942	L. 48.260	Impianto meccanografico del 01/10/1962
Notifica									Partita	498		

L'intestazione alla data della richiesta deriva dai seguenti atti:

Situazione degli intestati dal 12/09/1994

N.	DATI ANAGRAFICI	CODICE FISCALE	DIRITTI E ONERI REALI
1	[redacted] nato a VALERA FRATTA il 20/08/1926	[redacted]	(1) Proprietà per 1/1 fino al 15/09/2006
DATI DERIVANTI DA ISTRUMENTO (ATTO PUBBLICO) del 12/09/1994 protocollo n. 54530 Volturain atti del 17/09/2002 Repertorio n.: 135194 Rappart: [redacted] Sede: CARATE BRIANZA Registrazione: Sede: CESS. QUOTE- PROG. FIN.2002 (n. 13200.1/1994)			

Situazione degli intestati dal 05/06/1987

N.	DATI ANAGRAFICI	CODICE FISCALE	DIRITTI E ONERI REALI
1	[redacted] nata a MILANO il 23/04/1939	[redacted]	Livellano per 4/12 fino al 12/09/1994
2	[redacted]	[redacted]	(4) Diritto del concedente fino al 12/09/1994
3	[redacted] nato a MILANO il 15/01/1971	[redacted]	Livellano per 1/12 fino al 12/09/1994
4	[redacted] nato a MILANO il 12/04/1963	[redacted]	Livellano per 1/12 fino al 12/09/1994
5	[redacted] nato a VALERA FRATTA il 12/02/1926	[redacted]	Livellano per 1/2 fino al 12/09/1994
DATI DERIVANTI DA DENUNZIA (NEI PASSAGGI PER CAUSA DI MORTE) del 05/06/1987 in atti del 12/02/1989 Registrazione: n. 9152 del 04/12/1987 (n. 1855.1/1988)			

Situazione degli intestati dal 22/07/1972

N	DATI ANAGRAFICI	CODICE FISCALE	DIRITTI E ONERI REALI
1	[redacted]	[redacted]	(4) Diritto del concedente fino al 05/06/1987
2	[redacted] nato a VALERA FRATTA il 11/11/1931	[redacted]	Livellano per 1/2 fino al 05/06/1987
3	[redacted] nato a VALERA FRATTA il 12/08/1926	[redacted]	Livellano per 1/2 fino al 05/06/1987
DATI DERIVANTI DA TESTAMENTO PUBBLICO del 22/07/1972 in atti del 30/10/1980 Registrazione: US Sede: MILANO n: 3679 del 24/11/1972 (n. 777)			

Visura storica per immobile

Data: 28/10/2021 - Ora: 16.54.10 Fine

Visura n.: T329765 Pag: 4

Situazione degli atti informatizzati dall'impianto meccanografico al 28/10/2021

Situazione degli intestati dall'impianto meccanografico

N.	DATI ANAGRAFICI	CODICE FISCALE	DIRITTI E ONERI REALI
1	[REDACTED] a VALERA FRATTA il 21/01/1896		fino al 22/07/1972
DATI DERIVANTI DA	Impianto meccanografico del 01/10/1962		

Unità immobiliari n. 1

Tributi erariali: Euro 0,90

Visura telematica

* Codice Fiscale Validato in Anagrafe Tributaria

Visura storica per immobile

Data: 28/10/2021 - Ora: 16.55.13

Segue

Visura n: T330476 Pag: 1

Situazione degli atti informatizzati dall'impianto meccanografico al 28/10/2021

Dati della richiesta	Comune di VALERA FRATTA (Codice: L572)
Catasto Terreni	Provincia di LODI Foglio: 4 Particella: 798

Area di enti urbani e promiscui dal 20/07/2011

N	DATI IDENTIFICATIVI			DATI CLASSAMENTO					DATI DERIVANTI DA	
	Foglio	Particella	Sub	Porz	Qualità Classe	Superficie(m²)	Deduz	Reddito		
						ha are ca		Dominicale		Agrario
1	4	798		-	ENTE URBANO	02 53				Tipo mappale del 20/07/2011 protocollo n. L.O0062168 in atti del 20/07/2011 presentato il 19/07/2011 (n. 62168.1/2011)
Notifica				Partita		1				
Riserve				1 Atti passaggi intermedi non esistenti						
Annotazioni				di immobile: s r						

Sono stati inoltre varati i seguenti immobili:

- foglio 4 particella 796 - foglio 4 particella 797 - foglio 4 particella 799 - foglio 4 particella 800 - foglio 4 particella 801 - foglio 4 particella 802 - foglio 4 particella 803 - foglio 4 particella 804 - foglio 4 particella 805

Situazione dell'Immobile dal 20/07/2011

N	DATI IDENTIFICATIVI			DATI CLASSAMENTO					DATI DERIVANTI DA	
	Foglio	Particella	Sub	Porz	Qualità Classe	Superficie(m²)	Deduz	Reddito		
						ha are ca		Dominicale		Agrario
1	4	798		-	SEMIN IRRIG 1	02 53	111A	Euro 2,26	Euro 2,48	FRAZIONAMENTO del 20/07/2011 protocollo n. L.O0062168 in atti dal 20/07/2011 presentato il 19/07/2011 (n. 62168.1/2011)
Notifica				Partita						
Riserve				1 Atti passaggi intermedi non esistenti						
Annotazioni				di immobile: s r						

Nella variazione sono stati soppressi i seguenti immobili:

- foglio 4 particella 744

Sono stati inoltre variati i seguenti immobili:

- foglio 4 particella 796 - foglio 4 particella 797 - foglio 4 particella 799 - foglio 4 particella 800 - foglio 4 particella 801 - foglio 4 particella 802 - foglio 4 particella 803 - foglio 4 particella 804 - foglio 4 particella 805

L'intestazione alla data della richiesta deriva dai seguenti atti:

Segue

Situazione degli intestati dal 20/07/2011

N	DATI ANAGRAFICI	CODICE FISCALE	DIRITTI E ONERI REALI
1	[REDACTED] con sede in BOLLATE	[REDACTED]	(1) Proprietà per 1/1 fino al 20/07/2011
DATI DERIVANTI DA FRAZIONAMENTO del 20/07/2011 protocollo n. L00062168 in atti dal 20/07/2011 Registrazione: presentato il 19/07/2011 (n. 62168.1/2011)			

Situazione dell'immobile che ha originato il precedente dal 20/07/2011

N	DATI IDENTIFICATIVI			DATI CLASSAMENTO					DATI DERIVANTI DA	
	Foglio	Particella	Sub	Porz	Qualità Classe	Superficie(m²)	Deduz	Reddito		
1	4	744		-	SEMIN IRRIG 1	ha are ca 27 60	111A	Dominicale Euro 24,84	Agrario Euro 27,28	Tabella di variazione del 20/07/2011 protocollo n. L00062168 in atti dal 20/07/2011 presentato il 19/07/2011 (n. 62168.1/2011)
Notifica				Partita						
Riserve				1. Atti passaggi intermedi non esistenti						

Nella variazione sono stati soppressi i seguenti immobili:

- foglio 4 particella 706 - foglio 4 particella 710 - foglio 4 particella 715 - foglio 4 particella 718 - foglio 4 particella 726 - foglio 4 particella 731 - foglio 4 particella 735 - foglio 4 particella 741

Situazione dell'immobile dal 15/09/2006

N	DATI IDENTIFICATIVI			DATI CLASSAMENTO					DATI DERIVANTI DA	
	Foglio	Particella	Sub	Porz	Qualità Classe	Superficie(m²)	Deduz	Reddito		
1	4	744		-	SEMIN IRRIG 1	ha are ca 02 60	111A	Dominicale Euro 2,32	Agrario Euro 2,55	FRAZIONAMENTO del 15/09/2006 protocollo n. L00033810 in atti dal 15/09/2006 (n. 33810.1/2006)
Notifica				Partita						
Riserve				1. Atti passaggi intermedi non esistenti						

Nella variazione sono stati soppressi i seguenti immobili:

- foglio 4 particella 265 - foglio 4 particella 29 - foglio 4 particella 30 - foglio 4 particella 31 - foglio 4 particella 32 - foglio 4 particella 33 - foglio 4 particella 34 - foglio 4 particella 35

Sono stati inoltre variati i seguenti immobili:

- foglio 4 particella 739 - foglio 4 particella 740 - foglio 4 particella 741 - foglio 4 particella 742 - foglio 4 particella 743 - foglio 4 particella 745 - foglio 4 particella 746 - foglio 4 particella 28 - foglio 4 particella 707 - foglio 4 particella 708 - foglio 4 particella 709 - foglio 4 particella 710 - foglio 4 particella 711 - foglio 4 particella 712 - foglio 4 particella 713 - foglio 4 particella 714 - foglio 4 particella 715 - foglio 4 particella 716 - foglio 4 particella 717 - foglio 4 particella 718 - foglio 4 particella 719 - foglio 4 particella 720 - foglio 4 particella 721 - foglio 4 particella 722 - foglio 4 particella 723 - foglio 4 particella 724 - foglio 4 particella 725 - foglio 4 particella 726 - foglio 4 particella 727 - foglio 4 particella 728 - foglio 4 particella 729 - foglio 4 particella 730 - foglio 4 particella 731 - foglio 4 particella 732 - foglio 4 particella 733 - foglio 4 particella 734 - foglio 4 particella 735 - foglio 4 particella 736 - foglio 4 particella 737 - foglio 4 particella 738

L'intestazione alla data della richiesta deriva dai seguenti atti:

Visura storica per immobile

Data: 28/10/2021 - Ora: 16.55.14

Segue

Visura n.: T330476 Pag: 2

Situazione degli atti informatizzati dall'impianto meccanografico al 28/10/2021

Situazione degli intestati dal 21/02/2007

N.	DATI ANAGRAFICI	CODICE FISCALE	DIRITTI E ONERI REALI
1	[REDACTED]	[REDACTED]	(1) Proprietà per 1/1 fino al 20/07/2011
DATI DERIVANTI DA			
ISTRUMENTO (ATTO PUBBLICO) del 21/02/2007 Nota presentata con Modello Unico in atti del 19/03/2007 Repertorio n.: 161580 Rogante [REDACTED] Sede: LODI Registrazione: Sede: CESSIONE DI DIRITTI REALI A TITOLO ONEROSO (n. 3377.1/2007)			

Situazione degli intestati dal 07/02/2007

N.	DATI ANAGRAFICI	CODICE FISCALE	DIRITTI E ONERI REALI
1	COMUNE DI VALERA FRATTA, con sede in VALERA FRATTA	[REDACTED]	(1) Proprietà per 1/1 fino al 21/02/2007
DATI DERIVANTI DA			
ISTRUMENTO (ATTO PUBBLICO) del 07/02/2007 Nota presentata con Modello Unico in atti del 05/03/2007 Repertorio n.: 161506 Rogante [REDACTED] Sede: LODI Registrazione: Sede: COMPRAVENDITA (n. 2724.1/2007)			

Situazione degli intestati dal 15/09/2006

N	DATI ANAGRAFICI	CODICE FISCALE	DIRITTI E ONERI REALI
1	[REDACTED] nato a VALERA FRATTA il 20/08/1926	[REDACTED]	(1) Proprietà per 1/1 fino al 07/02/2007
DATI DERIVANTI DA			
FRAZIONAMENTO del 15/09/2006 protocollo n. L00033810 in atti del 15/09/2006 Registrazione: (n. 33810.1/2006)			

Situazione dell'immobile che ha originato il precedente dal 17/09/2002

N	DATI IDENTIFICATIVI				DATI CLASSAMENTO				DATI DERIVANTI DA	
	Foglio	Particella	Sub	Porz	Qualità Classe	Superficie(m²) ha are ca	Deduz	Reddito		
								Dominicale		Agrario
1	4	265			SEMIN IRRIG 1	10 70	111A	Euro 9,56	Euro 10,50	ISTRUMENTO (ATTO PUBBLICO) del 12/09/1994 protocollo n. 54530 in atti del 17/09/2002 CESS. QUOTE- PROG. FI N.2002 (n. 13200.1/1994)
Notifica										
Riserve										
1. Atti passaggi intermedi non esistenti										

Sono stati inoltre variati i seguenti immobili:

- foglio 4 particella 29 - foglio 4 particella 427

Situazione dell'immobile dal 14/01/1985

N.	DATI IDENTIFICATIVI				DATI CLASSAMENTO				DATI DERIVANTI DA	
	Foglio	Particella	Sub	Porz	Qualità Classe	Superficie(m²) ha are ca	Deduz	Reddito		
								Dominicale		Agrario
1	4	265			SEMIN IRRIG 1	10 70	111A	Euro 9,56 L. 18.511	Euro 10,50 L. 20.330	FRAZIONAMENTO in atti del 14/01/1985 (n. 183)

Visura storica per immobile

Situazione degli atti informatizzati dall'impianto meccanografico al 28/10/2021

Data: 28/10/2021 - Ora: 16.55.14

Segue

Visura n.: T330476 Pag: 3

Notifica		Partita	873		
----------	--	---------	-----	--	--

Sono stati inoltre variati i seguenti immobili:

- foglio 4 particella 426 - foglio 4 particella 427

Situazione dell'Immobile dall'impianto meccanografico

N	DATI IDENTIFICATIVI				DATI CLASSAMENTO					DATI DERIVANTI DA		
	Foglio	Particella	Sub	Porz	Qualità Classe		Superficie(m²)		Deduz	Reddito		
							ha	ca		Dominicale	Agrario	
1	4	265			SEMIN IRRIG	1	25	40	111A	L. 43.942	L. 48.260	Impianto meccanografico del 01/10/1962
Notifica									Partita	498		

L'intestazione alla data della richiesta deriva dai seguenti atti:

Situazione degli intestati dal 12/09/1994

N	DATI ANAGRAFICI	CODICE FISCALE	DIRITTI E ONERI REALI
1	nato a VALERA FRATTA il 20/08/1926		(1) Proprietà per 1/1 fino al 15/09/2006
DATI DERIVANTI DA		ISTRUMENTO (ATTO PUBBLICO) del 12/09/1994 protocollo n. 54530 Volturain atti dal 17/09/2002 Repertorio n.: 135194 Reparto: Sede: CARATE BRIANZA Registrazione: Sede: CESS. QUOTE- PROG. FIN.2002 (n. 13200.1/1994)	

Situazione degli intestati dal 05/06/1987

N	DATI ANAGRAFICI	CODICE FISCALE	DIRITTI E ONERI REALI
1	nata a MILANO il 23/04/1939		Livellano per 4/12 fino al 12/09/1994
2			(4) Diritto del concedente fino al 12/09/1994
3	nato a MILANO il 15/01/1971		Livellano per 1/12 fino al 12/09/1994
4	nato a MILANO il 12/04/1963		Livellano per 1/12 fino al 12/09/1994
5	nato a VALERA FRATTA il 12/02/1926		Livellano per 1/2 fino al 12/09/1994
DATI DERIVANTI DA		DENUNZIA (NEI PASSAGGI PER CAUSA DI MORTE) del 05/06/1987 in atti dal 12/02/1989 Registrazione: n. 9152 del 04/12/1987 (n. 1855.1/1988)	

Situazione degli intestati dal 22/07/1972

N	DATI ANAGRAFICI	CODICE FISCALE	DIRITTI E ONERI REALI
1			(4) Diritto del concedente fino al 05/06/1987
2	nato a VALERA FRATTA il 11/11/1931		Livellano per 1/2 fino al 05/06/1987
3	nato a VALERA FRATTA il 12/08/1926		Livellano per 1/2 fino al 05/06/1987
DATI DERIVANTI DA		TESTAMENTO PUBBLICO del 22/07/1972 in atti dal 30/10/1980 Registrazione: US Sede: MILANO n: 3679 del 24/11/1972 (n. 477)	

Visura storica per immobile

Situazione degli atti informatizzati dall'impianto meccanografico al 28/10/2021

Situazione degli intestati dall'impianto meccanografico

N.	DATI ANAGRAFICI	CODICE FISCALE	DIRITTI E ONERI REALI
1	nato a VALERA FRATTA il 21/01/1896		fino al 22/07/1972
DATI DERIVANTI DA		Impianto meccanografico del 01/10/1962	

Unità immobiliari n. 1

Tributi erariali: Euro 0,90

Visura telematica

* Codice Fiscale Validato in Anagrafe Tributaria

Visura storica per immobile

Data: 28/10/2021 - Ora: 16.56.33

Segue

Visura n.: T331413 Pag: 1

Situazione degli atti informatizzati dall'impianto meccanografico al 28/10/2021

Dati della richiesta	Comune di VALERA FRATTA (Codice: L572)
Catasto Terreni	Provincia di LODI Foglio: 4 Particella: 799

Area di enti urbani e promiscui dal 20/07/2011

N	DATI IDENTIFICATIVI			DATI CLASSAMENTO					DATI DERIVANTI DA	
	Foglio	Particella	Sub	Porz	Qualità Classe	Superficie(m²)	Deduz	Reddito		
						ha are ca		Dominicale		Agrario
1	4	799		-	ENTE URBANO	02 53				Tipo mappale del 20/07/2011 protocollo n. L.O0062168 in atti del 20/07/2011 presentato il 19/07/2011 (n. 62168.1/2011)
Notifica				Partita		1				
Riserve				1 Atti passaggi intermedi non esistenti						
Annotazioni				di immobile e: s						

Sono stati inoltre varati i seguenti immobili:

- foglio 4 particella 796 - foglio 4 particella 797 - foglio 4 particella 798 - foglio 4 particella 800 - foglio 4 particella 801 - foglio 4 particella 802 - foglio 4 particella 803 - foglio 4 particella 804 - foglio 4 particella 805

Situazione dell'Immobile dal 20/07/2011

N	DATI IDENTIFICATIVI			DATI CLASSAMENTO					DATI DERIVANTI DA	
	Foglio	Particella	Sub	Porz	Qualità Classe	Superficie(m²)	Deduz	Reddito		
						ha are ca		Dominicale		Agrario
1	4	799		-	SEMIN IRRIG 1	02 53	111A	Euro 2,26	Euro 2,48	FRAZIONAMENTO del 20/07/2011 protocollo n. L.O0062168 in atti dal 20/07/2011 presentato il 19/07/2011 (n. 62168.1/2011)
Notifica				Partita						
Riserve				1 Atti passaggi intermedi non esistenti						
Annotazioni				di immobile e: s						

Nella variazione sono stati soppressi i seguenti immobili:

- foglio 4 particella 744

Sono stati inoltre variati i seguenti immobili:

- foglio 4 particella 796 - foglio 4 particella 797 - foglio 4 particella 798 - foglio 4 particella 800 - foglio 4 particella 801 - foglio 4 particella 802 - foglio 4 particella 803 - foglio 4 particella 804 - foglio 4 particella 805

L'intestazione alla data della richiesta deriva dai seguenti atti:

Segue

Situazione degli intestati dal 20/07/2011

N	DATI ANAGRAFICI	CODICE FISCALE	DIRITTI E ONERI REALI
1	[REDACTED] con sede in BOLLATE	[REDACTED]	(1) Proprieta' per 1/1 fino al 20/07/2011
DATI DERIVANTI DA FRAZIONAMENTO del 20/07/2011 protocollo n. L00062168 in atti dal 20/07/2011 Registrazione: presentato il 19/07/2011 (n. 62168.1/2011)			

Situazione dell'immobile che ha originato il precedente dal 20/07/2011

N	DATI IDENTIFICATIVI			DATI CLASSAMENTO					DATI DERIVANTI DA	
	Foglio	Particella	Sub	Porz	Qualità Classe	Superficie(m²)	Deduz	Reddito		
1	4	744		-	SEMI IRRIG 1	ha are ca 27 60	111A	Dominicale Euro 24,84	Agrario Euro 27,28	Tabella di variazione del 20/07/2011 protocollo n. L00062168 in atti dal 20/07/2011 presentato il 19/07/2011 (n. 62168.1/2011)
Notifica				Partita						
Riserve				1. Atti passaggi intermedi non esistenti						

Nella variazione sono stati soppressi i seguenti immobili:

- foglio 4 particella 706 - foglio 4 particella 710 - foglio 4 particella 715 - foglio 4 particella 718 - foglio 4 particella 726 - foglio 4 particella 731 - foglio 4 particella 735 - foglio 4 particella 741

Situazione dell'immobile dal 15/09/2006

N	DATI IDENTIFICATIVI			DATI CLASSAMENTO					DATI DERIVANTI DA	
	Foglio	Particella	Sub	Porz	Qualità Classe	Superficie(m²)	Deduz	Reddito		
1	4	744		-	SEMI IRRIG 1	ha are ca 02 60	111A	Dominicale Euro 2,32	Agrario Euro 2,55	FRAZIONAMENTO del 15/09/2006 protocollo n. L00033810 in atti dal 15/09/2006 (n. 33810.1/2006)
Notifica				Partita						
Riserve				1. Atti passaggi intermedi non esistenti						

Nella variazione sono stati soppressi i seguenti immobili:

- foglio 4 particella 265 - foglio 4 particella 29 - foglio 4 particella 30 - foglio 4 particella 31 - foglio 4 particella 32 - foglio 4 particella 33 - foglio 4 particella 34 - foglio 4 particella 35

Sono stati inoltre variati i seguenti immobili:

- foglio 4 particella 739 - foglio 4 particella 740 - foglio 4 particella 741 - foglio 4 particella 742 - foglio 4 particella 743 - foglio 4 particella 745 - foglio 4 particella 746 - foglio 4 particella 28 - foglio 4 particella 707 - foglio 4 particella 708 - foglio 4 particella 709 - foglio 4 particella 710 - foglio 4 particella 711 - foglio 4 particella 712 - foglio 4 particella 713 - foglio 4 particella 714 - foglio 4 particella 715 - foglio 4 particella 716 - foglio 4 particella 717 - foglio 4 particella 718 - foglio 4 particella 719 - foglio 4 particella 720 - foglio 4 particella 721 - foglio 4 particella 722 - foglio 4 particella 723 - foglio 4 particella 724 - foglio 4 particella 725 - foglio 4 particella 726 - foglio 4 particella 727 - foglio 4 particella 728 - foglio 4 particella 729 - foglio 4 particella 730 - foglio 4 particella 731 - foglio 4 particella 732 - foglio 4 particella 733 - foglio 4 particella 734 - foglio 4 particella 735 - foglio 4 particella 736 - foglio 4 particella 737 - foglio 4 particella 738

L'intestazione alla data della richiesta deriva dai seguenti atti:

Visura storica per immobile

Data: 28/10/2021 - Ora: 16.56.34

Segue

Visura n.: T331413 Pag: 2

Situazione degli atti informatizzati dall'impianto meccanografico al 28/10/2021

Situazione degli intestati dal 21/02/2007

N.	DATI ANAGRAFICI	CODICE FISCALE	DIRITTI E ONERI REALI
1	[REDACTED]	[REDACTED]	(1) Proprietà per 1/1 fino al 20/07/2011
con sede in BOLLATE			
DATI DERIVANTI DA		ISTRUMENTO (ATTO PUBBLICO) del 21/02/2007 Nota presentata con Modello Unico in atti del 19/03/2007 Repertorio n.: 161580 Rogante [REDACTED] Sede: LODI Registrazione: Sede: CESSIONE DI DIRITTI REALI A TITOLO ONEROSO (n. 3377.1/2007)	

Situazione degli intestati dal 07/02/2007

N.	DATI ANAGRAFICI	CODICE FISCALE	DIRITTI E ONERI REALI
1	COMUNE DI VALERA FRATTA, con sede in VALERA FRATTA	[REDACTED]	(1) Proprietà per 1/1 fino al 21/02/2007
DATI DERIVANTI DA		ISTRUMENTO (ATTO PUBBLICO) del 07/02/2007 Nota presentata con Modello Unico in atti del 05/03/2007 Repertorio n.: 161506 Rogante [REDACTED] Sede: LODI Registrazione: Sede: COMPRAVENDITA (n. 2724.1/2007)	

Situazione degli intestati dal 15/09/2006

N.	DATI ANAGRAFICI	CODICE FISCALE	DIRITTI E ONERI REALI
1	[REDACTED] nato a VALERA FRATTA il 20/08/1926	[REDACTED]	(1) Proprietà per 1/1 fino al 07/02/2007
DATI DERIVANTI DA		FRAZIONAMENTO del 15/09/2006 protocollo n. L00033810 in atti del 15/09/2006 Registrazione: (n. 33810.1/2006)	

Situazione dell'immobile che ha originato il precedente dal 17/09/2002

N	DATI IDENTIFICATIVI				DATI CLASSAMENTO				DATI DERIVANTI DA	
	Foglio	Particella	Sub	Porz	Qualità Classe	Superficie(m²) ha are ca	Deduz	Reddito		
								Dominicale		Agrario
1	4	265			SEMIN IRRIG 1	10 70	111A	Euro 9,56	Euro 10,50	ISTRUMENTO (ATTO PUBBLICO) del 12/09/1994 protocollo n. 54530 in atti del 17/09/2002 CESS. QUOTE- PROG. FI N.2002 (n. 13200.1/1994)
Notifica				Partita						
Riserve				1. Atti passaggi intermedi non esistenti						

Sono stati inoltre variati i seguenti immobili:

- foglio 4 particella 29 - foglio 4 particella 427

Situazione dell'immobile dal 14/01/1985

N.	DATI IDENTIFICATIVI				DATI CLASSAMENTO				DATI DERIVANTI DA	
	Foglio	Particella	Sub	Porz	Qualità Classe	Superficie(m²) ha are ca	Deduz	Reddito		
								Dominicale		Agrario
1	4	265			SEMIN IRRIG 1	10 70	111A	Euro 9,56 L. 18.511	Euro 10,50 L. 20.330	FRAZIONAMENTO in atti del 14/01/1985 (n. 183)

Visura storica per immobile

Situazione degli atti informatizzati dall'impianto meccanografico al 28/10/2021

Notifica		Partita	873		
----------	--	---------	-----	--	--

Sono stati inoltre variati i seguenti immobili:

- foglio 4 particella 426 - foglio 4 particella 427

Situazione dell'Immobile dall'impianto meccanografico

N	DATI IDENTIFICATIVI				DATI CLASSAMENTO					DATI DERIVANTI DA		
	Foglio	Particella	Sub	Porz	Qualità Classe		Superficie(m²)		Deduz	Reddito		
							ha	ca		Dominicale	Agrario	
1	4	265			SEMIN IRRIG	1	25	40	111A	L. 43.942	L. 48.260	Impianto meccanografico del 01/10/1962
Notifica									Partita	498		

L'intestazione alla data della richiesta deriva dai seguenti atti:

Situazione degli intestati dal 12/09/1994

N.	DATI ANAGRAFICI	CODICE FISCALE	DIRITTI E ONERI REALI
1	nato a VALERA FRATTA il 20/08/1926		(1) Proprietà per 1/1 fino al 15/09/2006
DATI DERIVANTI DA		ISTRUMENTO (ATTO PUBBLICO) del 12/09/1994 protocollo n. 54530 Volturain atti dal 17/09/2002 Repertorio n.: 135194 Rogante: Sede: CARATE BRIANZA Registrazione: Sede: CESS. QUOTE- PROG. FIN.2002 (n. 13200.1/1994)	

Situazione degli intestati dal 05/06/1987

N.	DATI ANAGRAFICI	CODICE FISCALE	DIRITTI E ONERI REALI
1	nata a MILANO il 23/04/1939		Livellano per 4/12 fino al 12/09/1994
2			(4) Diritto del concedente fino al 12/09/1994
3	nata a MILANO il 15/01/1971		Livellano per 1/12 fino al 12/09/1994
4	nata a MILANO il 12/04/1963		Livellano per 1/12 fino al 12/09/1994
5	nato a VALERA FRATTA il 12/02/1926		Livellano per 1/2 fino al 12/09/1994
DATI DERIVANTI DA		DENUNZIA (NEI PASSAGGI PER CAUSA DI MORTE) del 05/06/1987 in atti dal 12/02/1989 Registrazione: n. 9152 del 04/12/1987 (n. 1855.1/1988)	

Situazione degli intestati dal 22/07/1972

N	DATI ANAGRAFICI	CODICE FISCALE	DIRITTI E ONERI REALI
1			(4) Diritto del concedente fino al 05/06/1987
2	nato a VALERA FRATTA il 11/11/1931		Livellano per 1/2 fino al 05/06/1987
3	nato a VALERA FRATTA il 12/08/1926		Livellano per 1/2 fino al 05/06/1987
DATI DERIVANTI DA		TESTAMENTO PUBBLICO del 22/07/1972 in atti dal 30/10/1980 Registrazione: US Sede: MILANO n: 3679 del 24/11/1972 (n. 4777)	

Visura storica per immobile

Data: 28/10/2021 - Ora: 16.56.34

Fine

Visura n.: T331413 Pag: 4

Situazione degli atti informatizzati dall'impianto meccanografico al 28/10/2021

Situazione degli intestati dall'impianto meccanografico

N.	DATI ANAGRAFICI	CODICE FISCALE	DIRITTI E ONERI REALI
1	intestato a VALERIA FRATTA il 23/03/1966		fino al 22/07/1972
DATI DERIVANTI DA		Impianto meccanografico del 01/10/1962	

Unità immobiliari n. 1

Tributi erariali: Euro 0,90

Visura telematica

* Codice Fiscale Validato in Anagrafe Tributaria

Visura storica per immobile

Data: 28/10/2021 - Ora: 16.57.59

Segue

Visuran.: T332437 Pag: 1

Situazione degli atti informatizzati dall'impianto meccanografico al 28/10/2021

Dati della richiesta	Comune di VALERA FRATTA (Codice: L572)
Catasto Terreni	Provincia di LODI Foglio: 4 Particella: 800

Area di enti urbani e promiscui dal 20/07/2011

N	DATI IDENTIFICATIVI			DATI CLASSAMENTO					DATI DERIVANTI DA	
	Foglio	Particella	Sub	Porz	Qualità Classe	Superficie(m²)	Deduz	Reddito		
						ha are ca		Dominicale		Agrario
1	4	800		-	ENTE URBANO	02 53				Tipo mappale del 20/07/2011 protocollo n. L.O0062168 in atti del 20/07/2011 presentato il 19/07/2011 (n. 62168.1/2011)
Notifica				Partita		1				
Riserve				1 Atti passaggi intermedi non esistenti						
Annotazioni				di immobile: s r						

Sono stati inoltre varati i seguenti immobili:

- foglio 4 particella 796 - foglio 4 particella 797 - foglio 4 particella 798 - foglio 4 particella 799 - foglio 4 particella 801 - foglio 4 particella 802 - foglio 4 particella 803 - foglio 4 particella 804 - foglio 4 particella 805

Situazione dell'Immobile dal 20/07/2011

N	DATI IDENTIFICATIVI			DATI CLASSAMENTO					DATI DERIVANTI DA	
	Foglio	Particella	Sub	Porz	Qualità Classe	Superficie(m²)	Deduz	Reddito		
						ha are ca		Dominicale		Agrario
1	4	800		-	SEMIN IRRIG 1	02 53	111A	Euro 2,26	Euro 2,48	FRAZIONAMENTO del 20/07/2011 protocollo n. L.O0062168 in atti del 20/07/2011 presentato il 19/07/2011 (n. 62168.1/2011)
Notifica				Partita						
Riserve				1 Atti passaggi intermedi non esistenti						
Annotazioni				di immobile: s r						

Nella variazione sono stati soppressi i seguenti immobili:

- foglio 4 particella 744

Sono stati inoltre variati i seguenti immobili:

- foglio 4 particella 796 - foglio 4 particella 797 - foglio 4 particella 798 - foglio 4 particella 799 - foglio 4 particella 801 - foglio 4 particella 802 - foglio 4 particella 803 - foglio 4 particella 804 - foglio 4 particella 805

L'intestazione alla data della richiesta deriva dai seguenti atti:

Segue

Situazione degli intestati dal 20/07/2011

N	DATI ANAGRAFICI	CODICE FISCALE	DIRITTI E ONERI REALI
1	[REDACTED] con sede in BOLLATE	[REDACTED]	(1) Proprieta' per 1/1 fino al 20/07/2011
DATI DERIVANTI DA FRAZIONAMENTO del 20/07/2011 protocollo n. L00062168 in atti dal 20/07/2011 Registrazione: presentato il 19/07/2011 (n. 62168.1/2011)			

Situazione dell'immobile che ha originato il precedente dal 20/07/2011

N	DATI IDENTIFICATIVI			DATI CLASSAMENTO					DATI DERIVANTI DA	
	Foglio	Particella	Sub	Porz.	Qualità Classe	Superficie(m²)	Deduz.	Reddito		
						ha are ca		Dominicale		Agrario
1	4	744		-	SEMI IN IRRIG 1	27 60	111A	Euro 24,84	Euro 27,28	Tabella di variazione del 20/07/2011 protocollo n. L00062168 in atti dal 20/07/2011 presentato il 19/07/2011 (n. 62168.1/2011)
Notifica				Partita						
Riserve				1. Atti passaggi intermedi non esistenti						

Nella variazione sono stati soppressi i seguenti immobili:

- foglio 4 particella 706 - foglio 4 particella 710 - foglio 4 particella 715 - foglio 4 particella 718 - foglio 4 particella 726 - foglio 4 particella 731 - foglio 4 particella 735 - foglio 4 particella 741

Situazione dell'immobile dal 15/09/2006

N	DATI IDENTIFICATIVI			DATI CLASSAMENTO					DATI DERIVANTI DA	
	Foglio	Particella	Sub	Porz.	Qualità Classe	Superficie(m²)	Deduz.	Reddito		
						ha are ca		Dominicale		Agrario
1	4	744		-	SEMI IN IRRIG 1	02 60	111A	Euro 2,32	Euro 2,55	FRAZIONAMENTO del 15/09/2006 protocollo n. L00033810 in atti dal 15/09/2006 (n. 33810.1/2006)
Notifica				Partita						
Riserve				1. Atti passaggi intermedi non esistenti						

Nella variazione sono stati soppressi i seguenti immobili:

- foglio 4 particella 265 - foglio 4 particella 29 - foglio 4 particella 30 - foglio 4 particella 31 - foglio 4 particella 32 - foglio 4 particella 33 - foglio 4 particella 34 - foglio 4 particella 35

Sono stati inoltre variati i seguenti immobili:

- foglio 4 particella 739 - foglio 4 particella 740 - foglio 4 particella 741 - foglio 4 particella 742 - foglio 4 particella 743 - foglio 4 particella 745 - foglio 4 particella 746 - foglio 4 particella 28 - foglio 4 particella 707 - foglio 4 particella 708 - foglio 4 particella 709 - foglio 4 particella 710 - foglio 4 particella 711 - foglio 4 particella 712 - foglio 4 particella 713 - foglio 4 particella 714 - foglio 4 particella 715 - foglio 4 particella 716 - foglio 4 particella 717 - foglio 4 particella 718 - foglio 4 particella 719 - foglio 4 particella 720 - foglio 4 particella 721 - foglio 4 particella 722 - foglio 4 particella 723 - foglio 4 particella 724 - foglio 4 particella 725 - foglio 4 particella 726 - foglio 4 particella 727 - foglio 4 particella 728 - foglio 4 particella 729 - foglio 4 particella 730 - foglio 4 particella 731 - foglio 4 particella 732 - foglio 4 particella 733 - foglio 4 particella 734 - foglio 4 particella 735 - foglio 4 particella 736 - foglio 4 particella 737 - foglio 4 particella 738

L'intestazione alla data della richiesta deriva dai seguenti atti:

Visura storica per immobile

Data: 28/10/2021 - Ora: 16.57.59

Segue

Visura n.: T332437 Pag: 2

Situazione degli atti informatizzati dall'impianto meccanografico al 28/10/2021

Situazione degli intestati dal 21/02/2007

N.	DATI ANAGRAFICI	CODICE FISCALE	DIRITTI E ONERI REALI
1	[REDACTED]	[REDACTED]	(1) Proprietà per 1/1 fino al 20/07/2011
con sede in BOLLATE			
DATI DERIVANTI DA		ISTRUMENTO (ATTO PUBBLICO) del 21/02/2007 Nota presentata con Modello Unico in atti del 19/03/2007 Repertorio n.: 161580 Rogante: [REDACTED] Sede: LODI Registrazione: Sede: CESSIONE DI DIRITTI REALI A TITOLO ONEROSO (n. 3377.1/2007)	

Situazione degli intestati dal 07/02/2007

N.	DATI ANAGRAFICI	CODICE FISCALE	DIRITTI E ONERI REALI
1	COMUNE DI VALERA FRATTA, con sede in VALERA FRATTA	[REDACTED]	(1) Proprietà per 1/1 fino al 21/02/2007
DATI DERIVANTI DA		ISTRUMENTO (ATTO PUBBLICO) del 07/02/2007 Nota presentata con Modello Unico in atti del 05/03/2007 Repertorio n.: 161506 Rogante: [REDACTED] Sede: LODI Registrazione: Sede: COMPRAVENDITA (n. 2724.1/2007)	

Situazione degli intestati dal 15/09/2006

N.	DATI ANAGRAFICI	CODICE FISCALE	DIRITTI E ONERI REALI
1	[REDACTED] via VALERA FRATTA il 20/08/1926	[REDACTED]	(1) Proprietà per 1/1 fino al 07/02/2007
DATI DERIVANTI DA		FRAZIONAMENTO del 15/09/2006 protocollo n. L00033810 in atti del 15/09/2006 Registrazione: (n. 33810.1/2006)	

Situazione dell'immobile che ha originato il precedente dal 17/09/2002

N	DATI IDENTIFICATIVI				DATI CLASSAMENTO				DATI DERIVANTI DA	
	Foglio	Particella	Sub	Porz	Qualità Classe	Superficie(m²)	Deduz	Reddito		
1	4	265			SEMIN IRRIG 1	ha area 10 70	111A	Dominicale Euro 9,56	Agrario Euro 10,50	ISTRUMENTO (ATTO PUBBLICO) del 12/09/1994 protocollo n. 54530 in atti del 17/09/2002 CESS. QUOTE- PROG. FI N.2002 (n. 13200.1/1994)
Notifica				Partita						
Riserve				1. Atti passaggi intermedi non esistenti						

Sono stati inoltre variati i seguenti immobili:

- foglio 4 particella 29 - foglio 4 particella 427

Situazione dell'immobile dal 14/01/1985

N.	DATI IDENTIFICATIVI				DATI CLASSAMENTO				DATI DERIVANTI DA	
	Foglio	Particella	Sub	Porz	Qualità Classe	Superficie(m²)	Deduz	Reddito		
1	4	265			SEMIN IRRIG 1	ha area 10 70	111A	Dominicale Euro 10,50 L. 18.511	Agrario Euro 10,50 L. 20.330	FRAZIONAMENTO in atti del 14/01/1985 (n. 183)

Visura storica per immobile

Situazione degli atti informatizzati dall'impianto meccanografico al 28/10/2021

Data: 28/10/2021 - Ora: 16.57.59

Segue

Visura n.: T332437 Pag: 3

Notifica		Partita	873		
----------	--	---------	-----	--	--

Sono stati inoltre variati i seguenti immobili:

- foglio 4 particella 426 - foglio 4 particella 427

Situazione dell'Immobile dall'impianto meccanografico

N	DATI IDENTIFICATIVI				DATI CLASSAMENTO					DATI DERIVANTI DA		
	Foglio	Particella	Sub	Porz	Qualità Classe		Superficie(m²)		Deduz	Reddito		
							ha	ca		Dominicale	Agrario	
1	4	265			SEMIN IRRIG	1	25	40	111A	L. 43.942	L. 48.260	Impianto meccanografico del 01/10/1962
Notifica									Partita	498		

L'intestazione alla data della richiesta deriva dai seguenti atti:

Situazione degli intestati dal 12/09/1994

N.	DATI ANAGRAFICI	CODICE FISCALE	DIRITTI E ONERI REALI
1	nato a VALERA FRATTA il 20/08/1926		(1) Proprietà per 1/1 fino al 15/09/2006
DATI DERIVANTI DA		ISTRUMENTO (ATTO PUBBLICO) del 12/09/1994 protocollo n. 54530 Volturain atti del 17/09/2002 Repertorio n.: 135194 Roganti: Sede: CARATE BRIANZA Registrazione: Sede: CESS. QUOTE- PROG. FIN.2002 (n. 13200.1/1994)	

Situazione degli intestati dal 05/06/1987

N.	DATI ANAGRAFICI	CODICE FISCALE	DIRITTI E ONERI REALI
1	nata a MILANO il 23/04/1939		Livellano per 4/12 fino al 12/09/1994
2			(4) Diritto del concedente fino al 12/09/1994
3	nato a MILANO il 15/01/1971		Livellano per 1/12 fino al 12/09/1994
4	nato a MILANO il 12/04/1963		Livellano per 1/12 fino al 12/09/1994
5	nato a VALERA FRATTA il 12/02/1926		Livellano per 1/2 fino al 12/09/1994
DATI DERIVANTI DA		DENUNZIA (NEI PASSAGGI PER CAUSA DI MORTE) del 05/06/1987 in atti del 12/02/1989 Registrazione: n. 9152 del 04/12/1987 (n. 1855.1/1988)	

Situazione degli intestati dal 22/07/1972

N	DATI ANAGRAFICI	CODICE FISCALE	DIRITTI E ONERI REALI
1			(4) Diritto del concedente fino al 05/06/1987
2	nato a VALERA FRATTA il 11/11/1931		Livellano per 1/2 fino al 05/06/1987
3	nato a VALERA FRATTA il 12/08/1926		Livellano per 1/2 fino al 05/06/1987
DATI DERIVANTI DA		TESTAMENTO PUBBLICO del 22/07/1972 in atti del 30/10/1980 Registrazione: US Sede: MILANO n: 3679 del 24/11/1972 (n. 477)	

Visura storica per immobile

Data: 28/10/2021 - Ora: 16.57.59

Fine

Visura n.: T332437 Pag: 4

Situazione degli atti informatizzati dall'impianto meccanografico al 28/10/2021

Situazione degli intestati dall'impianto meccanografico

N.	DATI ANAGRAFICI	CODICE FISCALE	DIRITTI E ONERI REALI
1	[REDACTED] nato a VALERA FRATTA il 23/03/1966		fino al 22/07/1972
DATI DERIVANTI DA		Impianto meccanografico del 01/10/1962	

Unità immobiliari n. 1

Tributi erariali: Euro 0,90

Visura telematica

* Codice Fiscale Validato in Anagrafe Tributaria

Visura storica per immobile

Data: 28/10/2021 - Ora: 16.58.58

Segue

Visura n.: T333105 Pag: 1

Situazione degli atti informatizzati dall'impianto meccanografico al 28/10/2021

Dati della richiesta	Comune di VALERA FRATTA (Codice: L572)
Catasto Terreni	Provincia di LODI Foglio: 4 Particella: 801

Area di enti urbani e promiscui dal 20/07/2011

N	DATI IDENTIFICATIVI			DATI CLASSAMENTO					DATI DERIVANTI DA	
	Foglio	Particella	Sub	Porz	Qualità Classe	Superficie(m²)	Deduz	Reddito		
						ha are ca		Dominicale		Agrario
1	4	801		-	ENTE URBANO	02 53				Tipo mappale del 20/07/2011 protocollo n. L.O0062168 in atti del 20/07/2011 presentato il 19/07/2011 (n. 62168.1/2011)
Notifica				Partita		1				
Riserve				1 Atti passaggi intermedi non esistenti						
Annotazioni				di immobile e: s						

Sono stati inoltre variati i seguenti immobili:

- foglio 4 particella 796 - foglio 4 particella 797 - foglio 4 particella 798 - foglio 4 particella 799 - foglio 4 particella 800 - foglio 4 particella 802 - foglio 4 particella 803 - foglio 4 particella 804 - foglio 4 particella 805

Situazione dell'Immobile dal 20/07/2011

N	DATI IDENTIFICATIVI			DATI CLASSAMENTO					DATI DERIVANTI DA	
	Foglio	Particella	Sub	Porz	Qualità Classe	Superficie(m²)	Deduz	Reddito		
						ha are ca		Dominicale		Agrario
1	4	801		-	SEMIN IRRIG 1	02 53	111A	Euro 2,26	Euro 2,48	FRAZIONAMENTO del 20/07/2011 protocollo n. L.O0062168 in atti dal 20/07/2011 presentato il 19/07/2011 (n. 62168.1/2011)
Notifica				Partita						
Riserve				1 Atti passaggi intermedi non esistenti						
Annotazioni				di immobile e: s						

Nella variazione sono stati soppressi i seguenti immobili:

- foglio 4 particella 744

Sono stati inoltre variati i seguenti immobili:

- foglio 4 particella 796 - foglio 4 particella 797 - foglio 4 particella 798 - foglio 4 particella 799 - foglio 4 particella 800 - foglio 4 particella 802 - foglio 4 particella 803 - foglio 4 particella 804 - foglio 4 particella 805

L'intestazione alla data della richiesta deriva dai seguenti atti:

Segue

Situazione degli intestati dal 20/07/2011

N	DATI ANAGRAFICI	CODICE FISCALE	DIRITTI E ONERI REALI
1	[REDACTED]	[REDACTED]	(1) Proprietà per 1/1 fino al 20/07/2011
DATI DERIVANTI DA FRAZIONAMENTO del 20/07/2011 protocollo n. L00062168 in atti dal 20/07/2011 Registrazione: presentato il 19/07/2011 (n. 62168.1/2011)			

Situazione dell'immobile che ha originato il precedente dal 20/07/2011

N	DATI IDENTIFICATIVI			DATI CLASSAMENTO					DATI DERIVANTI DA	
	Foglio	Particella	Sub	Porz	Qualità Classe	Superficie(m²)	Deduz	Reddito		
1	4	744		-	SEMI IRRIG 1	ha are ca 27 60	111A	Dominicale Euro 24,84	Agrario Euro 27,28	Tabella di variazione del 20/07/2011 protocollo n. L00062168 in atti dal 20/07/2011 presentato il 19/07/2011 (n. 62168.1/2011)
Notifica				Partita						
Riserve				1. Atti passaggi intermedi non esistenti						

Nella variazione sono stati soppressi i seguenti immobili:

- foglio 4 particella 706 - foglio 4 particella 710 - foglio 4 particella 715 - foglio 4 particella 718 - foglio 4 particella 726 - foglio 4 particella 731 - foglio 4 particella 735 - foglio 4 particella 741

Situazione dell'immobile dal 15/09/2006

N	DATI IDENTIFICATIVI			DATI CLASSAMENTO					DATI DERIVANTI DA	
	Foglio	Particella	Sub	Porz	Qualità Classe	Superficie(m²)	Deduz	Reddito		
1	4	744		-	SEMI IRRIG 1	ha are ca 02 60	111A	Dominicale Euro 2,32	Agrario Euro 2,55	FRAZIONAMENTO del 15/09/2006 protocollo n. L00033810 in atti dal 15/09/2006 (n. 33810.1/2006)
Notifica				Partita						
Riserve				1. Atti passaggi intermedi non esistenti						

Nella variazione sono stati soppressi i seguenti immobili:

- foglio 4 particella 265 - foglio 4 particella 29 - foglio 4 particella 30 - foglio 4 particella 31 - foglio 4 particella 32 - foglio 4 particella 33 - foglio 4 particella 34 - foglio 4 particella 35

Sono stati inoltre variati i seguenti immobili:

- foglio 4 particella 739 - foglio 4 particella 740 - foglio 4 particella 741 - foglio 4 particella 742 - foglio 4 particella 743 - foglio 4 particella 745 - foglio 4 particella 746 - foglio 4 particella 28 - foglio 4 particella 707 - foglio 4 particella 708 - foglio 4 particella 709 - foglio 4 particella 710 - foglio 4 particella 711 - foglio 4 particella 712 - foglio 4 particella 713 - foglio 4 particella 714 - foglio 4 particella 715 - foglio 4 particella 716 - foglio 4 particella 717 - foglio 4 particella 718 - foglio 4 particella 719 - foglio 4 particella 720 - foglio 4 particella 721 - foglio 4 particella 722 - foglio 4 particella 723 - foglio 4 particella 724 - foglio 4 particella 725 - foglio 4 particella 726 - foglio 4 particella 727 - foglio 4 particella 728 - foglio 4 particella 729 - foglio 4 particella 730 - foglio 4 particella 731 - foglio 4 particella 732 - foglio 4 particella 733 - foglio 4 particella 734 - foglio 4 particella 735 - foglio 4 particella 736 - foglio 4 particella 737 - foglio 4 particella 738

L'intestazione alla data della richiesta deriva dai seguenti atti:

Visura storica per immobile

Situazione degli atti informatizzati dall'impianto meccanografico al 28/10/2021

Data: 28/10/2021 - Ora: 16.58.58

Segue

Visura n: T333105 Pag: 2

Situazione degli intestati dal 21/02/2007

N.	DATI ANAGRAFICI	CODICE FISCALE	DIRITTI E ONERI REALI
1	[REDACTED]	[REDACTED]	(1) Proprietà per 1/1 fino al 20/07/2011
con sede in BOLLATE			
DATI DERIVANTI DA		ISTRUMENTO (ATTO PUBBLICO) del 21/02/2007 Nota presentata con Modello Unico in atti del 19/03/2007 Repertorio n.: 161580 Rogante [REDACTED] Sede: LODI Registrazione: Sede: CESSIONE DI DIRITTI REALI A TITOLO ONEROSO (n. 3377.1/2007)	

Situazione degli intestati dal 07/02/2007

N.	DATI ANAGRAFICI	CODICE FISCALE	DIRITTI E ONERI REALI
1	COMUNE DI VALERA FRATTA, con sede in VALERA FRATTA	[REDACTED]	(1) Proprietà per 1/1 fino al 20/02/2007
DATI DERIVANTI DA		ISTRUMENTO (ATTO PUBBLICO) del 07/02/2007 Nota presentata con Modello Unico in atti del 05/03/2007 Repertorio n.: 161506 Rogante [REDACTED] Sede: LODI Registrazione: Sede: COMPRAVENDITA (n. 2724.1/2007)	

Situazione degli intestati dal 15/09/2006

N.	DATI ANAGRAFICI	CODICE FISCALE	DIRITTI E ONERI REALI
1	[REDACTED] nato a VALERA FRATTA il 20/08/1926	[REDACTED]	(1) Proprietà per 1/1 fino al 07/02/2007
DATI DERIVANTI DA		FRAZIONAMENTO del 15/09/2006 protocollo n. L00033810 in atti del 15/09/2006 Registrazione: (n. 33810.1/2006)	

Situazione dell'immobile che ha originato il precedente dal 17/09/2002

N	DATI IDENTIFICATIVI				DATI CLASSAMENTO				DATI DERIVANTI DA	
	Foglio	Particella	Sub	Porz	Qualità Classe	Superficie(m²) ha are ca	Deduz	Reddito		
								Dominicale Euro 9,56		Agrario Euro 10,50
1	4	265			SEMIN IRRIG 1	10 70	111A			ISTRUMENTO (ATTO PUBBLICO) del 12/09/1994 protocollo n. 54530 in atti del 17/09/2002 CESS. QUOTE- PROG. FI N.2002 (n. 13200.1/1994)
Notifica				Partita						
Riserve				1. Atti passaggi intermedi non esistenti						

Sono stati inoltre variati i seguenti immobili:

- foglio 4 particella 29 - foglio 4 particella 427

Situazione dell'immobile dal 14/01/1985

N.	DATI IDENTIFICATIVI				DATI CLASSAMENTO				DATI DERIVANTI DA	
	Foglio	Particella	Sub	Porz	Qualità Classe	Superficie(m²) ha are ca	Deduz	Reddito		
								Dominicale Euro 10,50 L. 18.511		Agrario Euro 10,50 L. 20.330
1	4	265			SEMIN IRRIG 1	10 70	111A			FRAZIONAMENTO in atti del 14/01/1985 (n. 183)

Visura storica per immobile

Situazione degli atti informatizzati dall'impianto meccanografico al 28/10/2021

Data: 28/10/2021 - Ora: 16.58.58

Segue

Visura n: T333105 Pag: 3

Notifica		Partita	873		
----------	--	---------	-----	--	--

Sono stati inoltre variati i seguenti immobili:

- foglio 4 particella 426 - foglio 4 particella 427

Situazione dell'Immobile dall'impianto meccanografico

N	DATI IDENTIFICATIVI				DATI CLASSAMENTO						DATI DERIVANTI DA	
	Foglio	Particella	Sub	Porz	Qualità Classe		Superficie(m²)		Deduz	Reddito		
							ha	ca		Dominicale		Agrario
1	4	265			SEMIN IRRIG	1	25	40	111A	L. 43.942	L. 48.260	Impianto meccanografico del 01/10/1962
Notifica									Partita	498		

L'intestazione alla data della richiesta deriva dai seguenti atti:

Situazione degli intestati dal 12/09/1994

N.	DATI ANAGRAFICI	CODICE FISCALE	DIRITTI E ONERI REALI
1	nato a VALERA FRATTA il 20/08/1926		(1) Proprietà per 1/1 fino al 15/09/2006
DATI DERIVANTI DA ISTRUMENTO (ATTO PUBBLICO) del 12/09/1994 protocollo n. 54530 Volturain atti del 17/09/2002 Repertorio n.: 135194 Rappartit: Sede: CARATE BRIANZA Registrazione: Sede: CESS. QUOTE- PROG. FIN.2002 (n. 13200.1/1994)			

Situazione degli intestati dal 05/06/1987

N.	DATI ANAGRAFICI	CODICE FISCALE	DIRITTI E ONERI REALI
1	nata a MILANO il 23/04/1939		Livellano per 4/12 fino al 12/09/1994
2			(4) Diritto del concedente fino al 12/09/1994
3	nata a MILANO il 15/01/1971		Livellano per 1/12 fino al 12/09/1994
4	nata a MILANO il 12/04/1963		Livellano per 1/12 fino al 12/09/1994
5	nato a VALERA FRATTA il 12/02/1926		Livellano per 1/2 fino al 12/09/1994
DATI DERIVANTI DA DENUNZIA (NEI PASSAGGI PER CAUSA DI MORTE) del 05/06/1987 in atti del 12/02/1989 Registrazione: n. 9152 del 04/12/1987 (n. 1855.1/1988)			

Situazione degli intestati dal 22/07/1972

N	DATI ANAGRAFICI	CODICE FISCALE	DIRITTI E ONERI REALI
1			(4) Diritto del concedente fino al 05/06/1987
2	nato a VALERA FRATTA il 11/11/1931		Livellano per 1/2 fino al 05/06/1987
3	nato a VALERA FRATTA il 12/08/1926		Livellano per 1/2 fino al 05/06/1987
DATI DERIVANTI DA TESTAMENTO PUBBLICO del 22/07/1972 in atti del 30/10/1980 Registrazione: US Sede: MILANO n: 3679 del 24/11/1972 (n. 477)			

Visura storica per immobile

Visura n: T333105 Pag: 4

Situazione degli atti informatizzati dall'impianto meccanografico al 28/10/2021

Situazione degli intestati dall'impianto meccanografico

N.	DATI ANAGRAFICI	CODICE FISCALE	DIRITTI E ONERI REALI
1	nato a VALERA FRATTA il 21/01/1896		fino al 22/07/1972
DATI DERIVANTI DA		Impianto meccanografico del 01/10/1962	

Unità immobiliari n. 1

Tributi erariali: Euro 0,90

Visura telematica

* Codice Fiscale Validato in Anagrafe Tributaria

Visura storica per immobile

Data: 28/10/2021 - Ora: 16.59.42

Segue

Visura n.: T333618 Pag: 1

Situazione degli atti informatizzati dall'impianto meccanografico al 28/10/2021

Dati della richiesta	Comune di VALERA FRATTA (Codice: L572)
Catasto Terreni	Provincia di LODI Foglio: 4 Particella: 802

Area di enti urbani e promiscui dal 20/07/2011

N	DATI IDENTIFICATIVI			DATI CLASSAMENTO					DATI DERIVANTI DA	
	Foglio	Particella	Sub	Porz	Qualità Classe	Superficie(m²)	Deduz	Reddito		
						ha are ca		Dominicale		Agrario
1	4	802		-	ENTE URBANO	02 53				Tipo mappale del 20/07/2011 protocollo n. L.O0062168 in atti del 20/07/2011 presentato il 19/07/2011 (n. 62168.1/2011)
Notifica				Partita		1				
Riserve				1 Atti passaggi intermedi non esistenti						
Annotazioni				di immobile e: s						

Sono stati inoltre variati i seguenti immobili:

- foglio 4 particella 796 - foglio 4 particella 797 - foglio 4 particella 798 - foglio 4 particella 799 - foglio 4 particella 800 - foglio 4 particella 801 - foglio 4 particella 803 - foglio 4 particella 804 - foglio 4 particella 805

Situazione dell'Immobile dal 20/07/2011

N	DATI IDENTIFICATIVI			DATI CLASSAMENTO					DATI DERIVANTI DA	
	Foglio	Particella	Sub	Porz	Qualità Classe	Superficie(m²)	Deduz	Reddito		
						ha are ca		Dominicale		Agrario
1	4	802		-	SEMIN IRRIG 1	02 53	111A	Euro 2,26	Euro 2,48	FRAZIONAMENTO del 20/07/2011 protocollo n. L.O0062168 in atti del 20/07/2011 presentato il 19/07/2011 (n. 62168.1/2011)
Notifica				Partita						
Riserve				1 Atti passaggi intermedi non esistenti						
Annotazioni				di immobile e: s						

Nella variazione sono stati soppressi i seguenti immobili:

- foglio 4 particella 744

Sono stati inoltre variati i seguenti immobili:

- foglio 4 particella 796 - foglio 4 particella 797 - foglio 4 particella 798 - foglio 4 particella 799 - foglio 4 particella 800 - foglio 4 particella 801 - foglio 4 particella 803 - foglio 4 particella 804 - foglio 4 particella 805

L'intestazione alla data della richiesta deriva dai seguenti atti:

Segue

Situazione degli intestati dal 20/07/2011

N	DATI ANAGRAFICI	CODICE FISCALE	DIRITTI E ONERI REALI
1	[REDACTED]	[REDACTED]	(1) Proprieta' per 1/1 fino al 20/07/2011
DATI DERIVANTI DA FRAZIONAMENTO del 20/07/2011 protocollo n. L00062168 in atti dal 20/07/2011 Registrazione: presentato il 19/07/2011 (n. 62168.1/2011)			

Situazione dell'immobile che ha originato il precedente dal 20/07/2011

N	DATI IDENTIFICATIVI			DATI CLASSAMENTO					DATI DERIVANTI DA	
	Foglio	Particella	Sub	Porz	Qualità Classe	Superficie(m²)	Deduz	Reddito		
1	4	744		-	SEMI IRRIG 1	ha are ca 27 60	111A	Dominicale Euro 24,84	Agrario Euro 27,28	Tabella di variazione del 20/07/2011 protocollo n. L00062168 in atti dal 20/07/2011 presentato il 19/07/2011 (n. 62168.1/2011)
Notifica				Partita						
Riserve				1. Atti passaggi intermedi non esistenti						

Nella variazione sono stati soppressi i seguenti immobili:

- foglio 4 particella 706 - foglio 4 particella 710 - foglio 4 particella 715 - foglio 4 particella 718 - foglio 4 particella 726 - foglio 4 particella 731 - foglio 4 particella 735 - foglio 4 particella 741

Situazione dell'immobile dal 15/09/2006

N	DATI IDENTIFICATIVI			DATI CLASSAMENTO					DATI DERIVANTI DA	
	Foglio	Particella	Sub	Porz	Qualità Classe	Superficie(m²)	Deduz	Reddito		
1	4	744		-	SEMI IRRIG 1	ha are ca 02 60	111A	Dominicale Euro 2,32	Agrario Euro 2,55	FRAZIONAMENTO del 15/09/2006 protocollo n. L00033810 in atti dal 15/09/2006 (n. 33810.1/2006)
Notifica				Partita						
Riserve				1. Atti passaggi intermedi non esistenti						

Nella variazione sono stati soppressi i seguenti immobili:

- foglio 4 particella 265 - foglio 4 particella 29 - foglio 4 particella 30 - foglio 4 particella 31 - foglio 4 particella 32 - foglio 4 particella 33 - foglio 4 particella 34 - foglio 4 particella 35

Sono stati inoltre variati i seguenti immobili:

- foglio 4 particella 739 - foglio 4 particella 740 - foglio 4 particella 741 - foglio 4 particella 742 - foglio 4 particella 743 - foglio 4 particella 745 - foglio 4 particella 746 - foglio 4 particella 28 - foglio 4 particella 707 - foglio 4 particella 708 - foglio 4 particella 709 - foglio 4 particella 710 - foglio 4 particella 711 - foglio 4 particella 712 - foglio 4 particella 713 - foglio 4 particella 714 - foglio 4 particella 715 - foglio 4 particella 716 - foglio 4 particella 717 - foglio 4 particella 718 - foglio 4 particella 719 - foglio 4 particella 720 - foglio 4 particella 721 - foglio 4 particella 722 - foglio 4 particella 723 - foglio 4 particella 724 - foglio 4 particella 725 - foglio 4 particella 726 - foglio 4 particella 727 - foglio 4 particella 728 - foglio 4 particella 729 - foglio 4 particella 730 - foglio 4 particella 731 - foglio 4 particella 732 - foglio 4 particella 733 - foglio 4 particella 734 - foglio 4 particella 735 - foglio 4 particella 736 - foglio 4 particella 737 - foglio 4 particella 738

L'intestazione alla data della richiesta deriva dai seguenti atti:

Visura storica per immobile

Situazione degli atti informatizzati dall'impianto meccanografico al 28/10/2021

Data: 28/10/2021 - Ora: 16.59.42

Segue

Visura n.: T333618 Pag: 2

Situazione degli intestati dal 21/02/2007

N.	DATI ANAGRAFICI	CODICE FISCALE	DIRITTI E ONERI REALI
1	[REDACTED]	[REDACTED]	(1) Proprietà per 1/1 fino al 20/07/2011
con sede in BOLLATE			
DATI DERIVANTI DA		ISTRUMENTO (ATTO PUBBLICO) del 21/02/2007 Nota presentata con Modello Unico in atti del 19/03/2007 Repertorio n.: 161580 Rogante [REDACTED] Sede: LODI Registrazione: Sede: CESSIONE DI DIRITTI REALI A TITOLO ONEROSO (n. 3377.1/2007)	

Situazione degli intestati dal 07/02/2007

N.	DATI ANAGRAFICI	CODICE FISCALE	DIRITTI E ONERI REALI
1	COMUNE DI VALERA FRATTA, con sede in VALERA FRATTA	[REDACTED]	(1) Proprietà per 1/1 fino al 21/02/2007
DATI DERIVANTI DA		ISTRUMENTO (ATTO PUBBLICO) del 07/02/2007 Nota presentata con Modello Unico in atti del 05/03/2007 Repertorio n.: 161506 Rogante [REDACTED] Sede: LODI Registrazione: Sede: COMPRAVENDITA (n. 2724.1/2007)	

Situazione degli intestati dal 15/09/2006

N.	DATI ANAGRAFICI	CODICE FISCALE	DIRITTI E ONERI REALI
1	[REDACTED] nato a VALERA FRATTA il 20/08/1926	[REDACTED]	(1) Proprietà per 1/1 fino al 07/02/2007
DATI DERIVANTI DA		FRAZIONAMENTO del 15/09/2006 protocollo n. L00033810 in atti del 15/09/2006 Registrazione: (n. 33810.1/2006)	

Situazione dell'immobile che ha originato il precedente dal 17/09/2002

N	DATI IDENTIFICATIVI				DATI CLASSAMENTO				DATI DERIVANTI DA	
	Foglio	Particella	Sub	Porz	Qualità Classe	Superficie(m²) ha are ca	Deduz	Reddito		
								Dominicale		Agrario
1	4	265			SEMIN IRRIG 1	10 70	111A	Euro 9,56	Euro 10,50	ISTRUMENTO (ATTO PUBBLICO) del 12/09/1994 protocollo n. 54530 in atti del 17/09/2002 CESS. QUOTE- PROG. FI N.2002 (n. 13200.1/1994)
Notifica				Partita						
Riserve				1. Atti passaggi intermedi non esistenti						

Sono stati inoltre variati i seguenti immobili:

- foglio 4 particella 29 - foglio 4 particella 427

Situazione dell'immobile dal 14/01/1985

N.	DATI IDENTIFICATIVI				DATI CLASSAMENTO				DATI DERIVANTI DA	
	Foglio	Particella	Sub	Porz	Qualità Classe	Superficie(m²) ha are ca	Deduz	Reddito		
								Dominicale		Agrario
1	4	265			SEMIN IRRIG 1	10 70	111A	Euro 9,56 L. 18.511	Euro 10,50 L. 20.330	FRAZIONAMENTO in atti del 14/01/1985 (n. 183)

Visura storica per immobile

Situazione degli atti informatizzati dall'impianto meccanografico al 28/10/2021

Data: 28/10/2021 - Ora: 16.59.42

Segue

Visura n.: T333618 Pag: 3

Notifica		Partita	873		
----------	--	---------	-----	--	--

Sono stati inoltre variati i seguenti immobili:

- foglio 4 particella 426 - foglio 4 particella 427

Situazione dell'Immobile dall'impianto meccanografico

N	DATI IDENTIFICATIVI				DATI CLASSAMENTO					DATI DERIVANTI DA	
	Foglio	Particella	Sub	Porz	Qualità Classe	Superficie(m²)		Deduz	Reddito		
						ha	ca		Dominicale	Agrario	
1	4	265			SEMIN IRRIG 1	25	40	111A	L. 43.942	L. 48.260	
Notifica								Partita	498		

L'intestazione alla data della richiesta deriva dai seguenti atti:

Situazione degli intestati dal 12/09/1994

N	DATI ANAGRAFICI	CODICE FISCALE	DIRITTI E ONERI REALI
1	nato a VALERA FRATTA il 20/08/1926		(1) Proprietà per 1/1 fino al 15/09/2006
DATI DERIVANTI DA		ISTRUMENTO (ATTO PUBBLICO) del 12/09/1994 protocollo n. 54530 Volturain atti del 17/09/2002 Repertorio n.: 135194 Rappart: Sede: CARATE BRIANZA Registrazione: Sede: CESS. QUOTE- PROG. FIN.2002 (n. 13200.1/1994)	

Situazione degli intestati dal 05/06/1987

N	DATI ANAGRAFICI	CODICE FISCALE	DIRITTI E ONERI REALI
1	nata a MILANO il 23/04/1939		Livellano per 4/12 fino al 12/09/1994
2			(4) Diritto del concedente fino al 12/09/1994
3	nato a MILANO il 15/01/1971		Livellano per 1/12 fino al 12/09/1994
4	nato a MILANO il 12/04/1963		Livellano per 1/12 fino al 12/09/1994
5	nato a VALERA FRATTA il 12/02/1926		Livellano per 1/2 fino al 12/09/1994
DATI DERIVANTI DA		DENUNZIA (NEI PASSAGGI PER CAUSA DI MORTE) del 05/06/1987 in atti del 12/02/1989 Registrazione: n. 9152 del 04/12/1987 (n. 1855.1/1988)	

Situazione degli intestati dal 22/07/1972

N	DATI ANAGRAFICI	CODICE FISCALE	DIRITTI E ONERI REALI
1			(4) Diritto del concedente fino al 05/06/1987
2	nato a VALERA FRATTA il 11/11/1931		Livellano per 1/2 fino al 05/06/1987
3	nato a VALERA FRATTA il 12/08/1926		Livellano per 1/2 fino al 05/06/1987
DATI DERIVANTI DA		TESTAMENTO PUBBLICO del 22/07/1972 in atti del 30/10/1980 Registrazione: US Sede: MILANO n: 3679 del 24/11/1972 (n. 477)	

Visura storica per immobile

Data: 28/10/2021 - Ora: 16.59.43 Fine

Visura n.: T333618 Pag: 4

Situazione degli atti informatizzati dall'impianto meccanografico al 28/10/2021

Situazione degli intestati dall'impianto meccanografico

N.	DATI ANAGRAFICI	CODICE FISCALE	DIRITTI E ONERI REALI
1	MILO VALERA FRATTA il 23/03/1966		fino al 22/07/1972
DATI DERIVANTI DA		Impianto meccanografico del 01/10/1962	

Unità immobiliari n. 1

Tributi erariali: Euro 0,90

Visura telematica

* Codice Fiscale Validato in Anagrafe Tributaria

Visura storica per immobile

Data: 28/10/2021 - Ora: 17.00.27

Segue

Visura n.: T334128 Pag: 1

Situazione degli atti informatizzati dall'impianto meccanografico al 28/10/2021

Dati della richiesta	Comune di VALERA FRATTA (Codice: L572)
Catasto Terreni	Provincia di LODI Foglio: 4 Particella: 803

Area di enti urbani e promiscui dal 20/07/2011

N	DATI IDENTIFICATIVI			DATI CLASSAMENTO					DATI DERIVANTI DA	
	Foglio	Particella	Sub	Porz	Qualità Classe	Superficie(m²)	Deduz	Reddito		
						ha are ca		Dominicale		Agrario
1	4	803		-	ENTE URBANO	02 53				Tipo mappale del 20/07/2011 protocollo n. L.O0062168 in atti del 20/07/2011 presentato il 19/07/2011 (n. 62168.1/2011)
Notifica						Partita	1			
Riserve				1 Atti passaggi intermedi non esistenti						
Annotazioni				di immobile: s r						

Sono stati inoltre varati i seguenti immobili:

- foglio 4 particella 796 - foglio 4 particella 797 - foglio 4 particella 798 - foglio 4 particella 799 - foglio 4 particella 800 - foglio 4 particella 801 - foglio 4 particella 802 - foglio 4 particella 804 - foglio 4 particella 805

Situazione dell'Immobile dal 20/07/2011

N	DATI IDENTIFICATIVI			DATI CLASSAMENTO					DATI DERIVANTI DA	
	Foglio	Particella	Sub	Porz	Qualità Classe	Superficie(m²)	Deduz	Reddito		
						ha are ca		Dominicale		Agrario
1	4	803		-	SEMIN IRRIG 1	02 53	111A	Euro 2,26	Euro 2,48	FRAZIONAMENTO del 20/07/2011 protocollo n. L.O0062168 in atti del 20/07/2011 presentato il 19/07/2011 (n. 62168.1/2011)
Notifica						Partita				
Riserve				1 Atti passaggi intermedi non esistenti						
Annotazioni				di immobile: s r						

Nella variazione sono stati soppressi i seguenti immobili:

- foglio 4 particella 744

Sono stati inoltre variati i seguenti immobili:

- foglio 4 particella 796 - foglio 4 particella 797 - foglio 4 particella 798 - foglio 4 particella 799 - foglio 4 particella 800 - foglio 4 particella 801 - foglio 4 particella 802 - foglio 4 particella 804 - foglio 4 particella 805

L'intestazione alla data della richiesta deriva dai seguenti atti:

Segue

Situazione degli intestati dal 20/07/2011

N	DATI ANAGRAFICI	CODICE FISCALE	DIRITTI E ONERI REALI
1	[REDACTED]	[REDACTED]	(1) Proprieta' per 1/1 fino al 20/07/2011
DATI DERIVANTI DA FRAZIONAMENTO del 20/07/2011 protocollo n. L00062168 in atti dal 20/07/2011 Registrazione: presentato il 19/07/2011 (n. 62168.1/2011)			

Situazione dell'immobile che ha originato il precedente dal 20/07/2011

N	DATI IDENTIFICATIVI			DATI CLASSAMENTO					DATI DERIVANTI DA	
	Foglio	Particella	Sub	Porz	Qualità Classe	Superficie(m²)	Deduz	Reddito		
1	4	744		-	SEMI IN IRRIG 1	ha are ca 27 60	111A	Dominicale Euro 24,84	Agrario Euro 27,28	Tabella di variazione del 20/07/2011 protocollo n. L00062168 in atti dal 20/07/2011 presentato il 19/07/2011 (n. 62168.1/2011)
Notifica				Partita						
Riserve				1. Atti passaggi intermedi non esistenti						

Nella variazione sono stati soppressi i seguenti immobili:

- foglio 4 particella 706 - foglio 4 particella 710 - foglio 4 particella 715 - foglio 4 particella 718 - foglio 4 particella 726 - foglio 4 particella 731 - foglio 4 particella 735 - foglio 4 particella 741

Situazione dell'immobile dal 15/09/2006

N	DATI IDENTIFICATIVI			DATI CLASSAMENTO					DATI DERIVANTI DA	
	Foglio	Particella	Sub	Porz	Qualità Classe	Superficie(m²)	Deduz	Reddito		
1	4	744		-	SEMI IN IRRIG 1	ha are ca 02 60	111A	Dominicale Euro 2,32	Agrario Euro 2,55	FRAZIONAMENTO del 15/09/2006 protocollo n. L00033810 in atti dal 15/09/2006 (n. 33810.1/2006)
Notifica				Partita						
Riserve				1. Atti passaggi intermedi non esistenti						

Nella variazione sono stati soppressi i seguenti immobili:

- foglio 4 particella 265 - foglio 4 particella 29 - foglio 4 particella 30 - foglio 4 particella 31 - foglio 4 particella 32 - foglio 4 particella 33 - foglio 4 particella 34 - foglio 4 particella 35

Sono stati inoltre variati i seguenti immobili:

- foglio 4 particella 739 - foglio 4 particella 740 - foglio 4 particella 741 - foglio 4 particella 742 - foglio 4 particella 743 - foglio 4 particella 745 - foglio 4 particella 746 - foglio 4 particella 28 - foglio 4 particella 707 - foglio 4 particella 708 - foglio 4 particella 709 - foglio 4 particella 710 - foglio 4 particella 711 - foglio 4 particella 712 - foglio 4 particella 713 - foglio 4 particella 714 - foglio 4 particella 715 - foglio 4 particella 716 - foglio 4 particella 717 - foglio 4 particella 718 - foglio 4 particella 719 - foglio 4 particella 720 - foglio 4 particella 721 - foglio 4 particella 722 - foglio 4 particella 723 - foglio 4 particella 724 - foglio 4 particella 725 - foglio 4 particella 726 - foglio 4 particella 727 - foglio 4 particella 728 - foglio 4 particella 729 - foglio 4 particella 730 - foglio 4 particella 731 - foglio 4 particella 732 - foglio 4 particella 733 - foglio 4 particella 734 - foglio 4 particella 735 - foglio 4 particella 736 - foglio 4 particella 737 - foglio 4 particella 738

L'intestazione alla data della richiesta deriva dai seguenti atti:

Visura storica per immobile

Situazione degli atti informatizzati dall'impianto meccanografico al 28/10/2021

Data: 28/10/2021 - Ora: 17.00.28

Segue

Visura n.: T334128 Pag: 2

Situazione degli intestati dal 21/02/2007

N.	DATI ANAGRAFICI	CODICE FISCALE	DIRITTI E ONERI REALI
1	[REDACTED] con sede in BOLLATE	[REDACTED]	(1) Proprietà per 1/1 fino al 20/07/2011
DATI DERIVANTI DA		ISTRUMENTO (ATTO PUBBLICO) del 21/02/2007 Nota presentata con Modello Unico in atti del 19/03/2007 Repertorio n.: 161580 Rogato [REDACTED] Sede: LODI Registrazione: Sede: CESSIONE DI DIRITTI REALI A TITOLO ONEROSO (n. 3377.1/2007)	

Situazione degli intestati dal 07/02/2007

N.	DATI ANAGRAFICI	CODICE FISCALE	DIRITTI E ONERI REALI
1	COMUNE DI VALERA FRATTA, con sede in VALERA FRATTA	[REDACTED]	(1) Proprietà per 1/1 fino al 21/02/2007
DATI DERIVANTI DA		ISTRUMENTO (ATTO PUBBLICO) del 07/02/2007 Nota presentata con Modello Unico in atti del 05/03/2007 Repertorio n.: 161506 Rogato [REDACTED] Sede: LODI Registrazione: Sede: COMPRAVENDITA (n. 2724.1/2007)	

Situazione degli intestati dal 15/09/2006

N.	DATI ANAGRAFICI	CODICE FISCALE	DIRITTI E ONERI REALI
1	[REDACTED] nato a VALERA FRATTA il 20/08/1926	[REDACTED]	(1) Proprietà per 1/1 fino al 07/02/2007
DATI DERIVANTI DA		FRAZIONAMENTO del 15/09/2006 protocollo n. L00033810 in atti del 15/09/2006 Registrazione: (n. 33810.1/2006)	

Situazione dell'immobile che ha originato il precedente dal 17/09/2002

N	DATI IDENTIFICATIVI				DATI CLASSAMENTO				DATI DERIVANTI DA	
	Foglio	Particella	Sub	Porz	Qualità Classe	Superficie(m²) ha are ca	Deduz	Reddito		
								Dominicale		Agrario
1	4	265			SEMIN IRRIG 1	10 70	111A	Euro 9,56	Euro 10,50	ISTRUMENTO (ATTO PUBBLICO) del 12/09/1994 protocollo n. 54530 in atti del 17/09/2002 CESS. QUOTE- PROG. FI N.2002 (n. 13200.1/1994)
Notifica		Partita								
Riserve		1. Atti passaggi intermedi non esistenti								

Sono stati inoltre variati i seguenti immobili:

- foglio 4 particella 29 - foglio 4 particella 427

Situazione dell'immobile dal 14/01/1985

N.	DATI IDENTIFICATIVI				DATI CLASSAMENTO				DATI DERIVANTI DA	
	Foglio	Particella	Sub	Porz	Qualità Classe	Superficie(m²) ha are ca	Deduz	Reddito		
								Dominicale		Agrario
1	4	265			SEMIN IRRIG 1	10 70	111A	Euro 9,56 L. 18.511	Euro 10,50 L. 20.330	FRAZIONAMENTO in atti del 14/01/1985 (n. 183)

Visura storica per immobile

Situazione degli atti informatizzati dall'impianto meccanografico al 28/10/2021

Data: 28/10/2021 - Ora: 17.00.28

Segue

Visura n.: T334128 Pag: 3

Notifica		Partita	873		
----------	--	---------	-----	--	--

Sono stati inoltre variati i seguenti immobili:

- foglio 4 particella 426 - foglio 4 particella 427

Situazione dell'Immobile dall'impianto meccanografico

N	DATI IDENTIFICATIVI				DATI CLASSAMENTO					DATI DERIVANTI DA		
	Foglio	Particella	Sub	Porz	Qualità Classe		Superficie(m²)		Deduz	Reddito		
							ha	ca		Dominicale	Agrario	
1	4	265			SEMIN IRRIG	1	25	40	111A	L. 43.942	L. 48.260	Impianto meccanografico del 01/10/1962
Notifica									Partita	498		

L'intestazione alla data della richiesta deriva dai seguenti atti:

Situazione degli intestati dal 12/09/1994

N.	DATI ANAGRAFICI	CODICE FISCALE	DIRITTI E ONERI REALI
1	nato a VALERA FRATTA il 20/08/1926		(1) Proprietà per 1/1 fino al 15/09/2006
DATI DERIVANTI DA		ISTRUMENTO (ATTO PUBBLICO) del 12/09/1994 protocollo n. 54530 Volturain atti dal 17/09/2002 Repertorio n.: 135194 Rogante: Sede: CARATE BRIANZA Registrazione: Sede: CESS. QUOTE- PROG. FIN.2002 (n. 13200.1/1994)	

Situazione degli intestati dal 05/06/1987

N.	DATI ANAGRAFICI	CODICE FISCALE	DIRITTI E ONERI REALI
1	nata a MILANO il 23/04/1939		Livellano per 4/12 fino al 12/09/1994
2			(4) Diritto del concedente fino al 12/09/1994
3	nato a MILANO il 15/01/1971		Livellano per 1/12 fino al 12/09/1994
4	nato a MILANO il 12/04/1963		Livellano per 1/12 fino al 12/09/1994
5	nato a VALERA FRATTA il 12/02/1926		Livellano per 1/2 fino al 12/09/1994
DATI DERIVANTI DA		DENUNZIA (NEI PASSAGGI PER CAUSA DI MORTE) del 05/06/1987 in atti dal 12/02/1989 Registrazione: n. 9152 del 04/12/1987 (n. 1855.1/1988)	

Situazione degli intestati dal 22/07/1972

N	DATI ANAGRAFICI	CODICE FISCALE	DIRITTI E ONERI REALI
1			(4) Diritto del concedente fino al 05/06/1987
2	nato a VALERA FRATTA il 11/11/1931		Livellano per 1/2 fino al 05/06/1987
3	nato a VALERA FRATTA il 12/08/1926		Livellano per 1/2 fino al 05/06/1987
DATI DERIVANTI DA		TESTAMENTO PUBBLICO del 22/07/1972 in atti dal 30/10/1980 Registrazione: US Sede: MILANO n. 3679 del 24/11/1972 (n. 477)	

Visura storica per immobile

Data: 28/10/2021 - Ora: 17.00.28

Fine

Visura n.: T334128 Pag: 4

Situazione degli atti informatizzati dall'impianto meccanografico al 28/10/2021

Situazione degli intestati dall'impianto meccanografico

N.	DATI ANAGRAFICI	CODICE FISCALE	DIRITTI E ONERI REALI
1	MILO VALERA FRATTA il 23/03/1966		fino al 22/07/1972
DATI DERIVANTI DA		Impianto meccanografico del 01/10/1962	

Unità immobiliari n. 1

Tributi erariali: Euro 0,90

Visura telematica

* Codice Fiscale Validato in Anagrafe Tributaria

Visura storica per immobile

Situazione degli atti informatizzati dall'impianto meccanografico al 28/10/2021

Data: 28/10/2021 - Ora: 17.01.20

Segue

Visura n.: T334707 Pag: 1

Dati della richiesta	Comune di VALERA FRATTA (Codice: L572)
Catasto Terreni	Provincia di LODI Foglio: 4 Particella: 804

Area di enti urbani e promiscui dal 20/07/2011

N	DATI IDENTIFICATIVI			DATI CLASSAMENTO					DATI DERIVANTI DA	
	Foglio	Particella	Sub	Porz	Qualità Classe	Superficie(m²)	Deduz	Reddito		
						ha are ca		Dominicale		Agrario
1	4	804		-	ENTE URBANO	02 53				Tipo mappale del 20/07/2011 protocollo n. L.O0062168 in atti del 20/07/2011 presentato il 19/07/2011 (n. 62168.1/2011)
Notifica				Partita		1				
Riserve				1 Atti passaggi intermedi non esistenti						
Annotazioni				di immobile: s r						

Sono stati inoltre varati i seguenti immobili:

- foglio 4 particella 796 - foglio 4 particella 797 - foglio 4 particella 798 - foglio 4 particella 799 - foglio 4 particella 800 - foglio 4 particella 801 - foglio 4 particella 802 - foglio 4 particella 803 - foglio 4 particella 805

Situazione dell'Immobile dal 20/07/2011

N	DATI IDENTIFICATIVI			DATI CLASSAMENTO					DATI DERIVANTI DA	
	Foglio	Particella	Sub	Porz	Qualità Classe	Superficie(m²)	Deduz	Reddito		
						ha are ca		Dominicale		Agrario
1	4	804		-	SEMIN IRRIG 1	02 53	111A	Euro 2,26	Euro 2,48	FRAZIONAMENTO del 20/07/2011 protocollo n. L.O0062168 in atti del 20/07/2011 presentato il 19/07/2011 (n. 62168.1/2011)
Notifica				Partita						
Riserve				1 Atti passaggi intermedi non esistenti						
Annotazioni				di immobile: s r						

Nella variazione sono stati soppressi i seguenti immobili:

- foglio 4 particella 744

Sono stati inoltre variati i seguenti immobili:

- foglio 4 particella 796 - foglio 4 particella 797 - foglio 4 particella 798 - foglio 4 particella 799 - foglio 4 particella 800 - foglio 4 particella 801 - foglio 4 particella 802 - foglio 4 particella 803 - foglio 4 particella 805

L'intestazione alla data della richiesta deriva dai seguenti atti:

Segue

Situazione degli intestati dal 20/07/2011

N	DATI ANAGRAFICI	CODICE FISCALE	DIRITTI E ONERI REALI
1	[REDACTED]	[REDACTED]	(1) Proprieta' per 1/1 fino al 20/07/2011
DATI DERIVANTI DA FRAZIONAMENTO del 20/07/2011 protocollo n. L00062168 in atti dal 20/07/2011 Registrazione: presentato il 19/07/2011 (n. 62168.1/2011)			

Situazione dell'immobile che ha originato il precedente dal 20/07/2011

N	DATI IDENTIFICATIVI			DATI CLASSAMENTO					DATI DERIVANTI DA	
	Foglio	Particella	Sub	Porz	Qualità Classe	Superficie(m²)	Deduz	Reddito		
1	4	744		-	SEMI IRRIG 1	ha are ca 27 60	111A	Dominicale Euro 24,84	Agrario Euro 27,28	Tabella di variazione del 20/07/2011 protocollo n. L00062168 in atti dal 20/07/2011 presentato il 19/07/2011 (n. 62168.1/2011)
Notifica				Partita						
Riserve				1. Atti passaggi intermedi non esistenti						

Nella variazione sono stati soppressi i seguenti immobili:

- foglio 4 particella 706 - foglio 4 particella 710 - foglio 4 particella 715 - foglio 4 particella 718 - foglio 4 particella 726 - foglio 4 particella 731 - foglio 4 particella 735 - foglio 4 particella 741

Situazione dell'immobile dal 15/09/2006

N	DATI IDENTIFICATIVI			DATI CLASSAMENTO					DATI DERIVANTI DA	
	Foglio	Particella	Sub	Porz	Qualità Classe	Superficie(m²)	Deduz	Reddito		
1	4	744		-	SEMI IRRIG 1	ha are ca 02 60	111A	Dominicale Euro 2,32	Agrario Euro 2,55	FRAZIONAMENTO del 15/09/2006 protocollo n. L00033810 in atti dal 15/09/2006 (n. 33810.1/2006)
Notifica				Partita						
Riserve				1. Atti passaggi intermedi non esistenti						

Nella variazione sono stati soppressi i seguenti immobili:

- foglio 4 particella 265 - foglio 4 particella 29 - foglio 4 particella 30 - foglio 4 particella 31 - foglio 4 particella 32 - foglio 4 particella 33 - foglio 4 particella 34 - foglio 4 particella 35

Sono stati inoltre variati i seguenti immobili:

- foglio 4 particella 739 - foglio 4 particella 740 - foglio 4 particella 741 - foglio 4 particella 742 - foglio 4 particella 743 - foglio 4 particella 745 - foglio 4 particella 746 - foglio 4 particella 28 - foglio 4 particella 707 - foglio 4 particella 708 - foglio 4 particella 709 - foglio 4 particella 710 - foglio 4 particella 711 - foglio 4 particella 712 - foglio 4 particella 713 - foglio 4 particella 714 - foglio 4 particella 715 - foglio 4 particella 716 - foglio 4 particella 717 - foglio 4 particella 718 - foglio 4 particella 719 - foglio 4 particella 720 - foglio 4 particella 721 - foglio 4 particella 722 - foglio 4 particella 723 - foglio 4 particella 724 - foglio 4 particella 725 - foglio 4 particella 726 - foglio 4 particella 727 - foglio 4 particella 728 - foglio 4 particella 729 - foglio 4 particella 730 - foglio 4 particella 731 - foglio 4 particella 732 - foglio 4 particella 733 - foglio 4 particella 734 - foglio 4 particella 735 - foglio 4 particella 736 - foglio 4 particella 737 - foglio 4 particella 738

L'intestazione alla data della richiesta deriva dai seguenti atti:

Visura storica per immobile

Data: 28/10/2021 - Ora: 17.01.20

Segue

Visura n: T334707 Pag: 2

Situazione degli atti informatizzati dall'impianto meccanografico al 28/10/2021

Situazione degli intestati dal 21/02/2007

N.	DATI ANAGRAFICI	CODICE FISCALE	DIRITTI E ONERI REALI
1	[REDACTED]	[REDACTED]	(1) Proprietà per 1/1 fino al 20/07/2011
DATI DERIVANTI DA			
ISTRUMENTO (ATTO PUBBLICO) del 21/02/2007 Nota presentata con Modello Unico in atti del 19/03/2007 Repertorio n.: 161580 Rogante [REDACTED] Sede: LODI Registrazione: Sede: CESSIONE DI DIRITTI REALI A TITOLO ONEROSO (n. 3377.1/2007)			

Situazione degli intestati dal 07/02/2007

N.	DATI ANAGRAFICI	CODICE FISCALE	DIRITTI E ONERI REALI
1	COMUNE DI VALERA FRATTA, con sede in VALERA FRATTA	[REDACTED]	(1) Proprietà per 1/1 fino al 21/02/2007
DATI DERIVANTI DA			
ISTRUMENTO (ATTO PUBBLICO) del 07/02/2007 Nota presentata con Modello Unico in atti del 05/03/2007 Repertorio n.: 161506 Rogante [REDACTED] Sede: LODI Registrazione: Sede: COMPRAVENDITA (n. 2724.1/2007)			

Situazione degli intestati dal 15/09/2006

N	DATI ANAGRAFICI	CODICE FISCALE	DIRITTI E ONERI REALI
1	[REDACTED] nato a VALERA FRATTA il 20/08/1926	[REDACTED]	(1) Proprietà per 1/1 fino al 07/02/2007
DATI DERIVANTI DA			
FRAZIONAMENTO del 15/09/2006 protocollo n. L00033810 in atti del 15/09/2006 Registrazione: (n. 33810.1/2006)			

Situazione dell'immobile che ha originato il precedente dal 17/09/2002

N	DATI IDENTIFICATIVI				DATI CLASSAMENTO				DATI DERIVANTI DA	
	Foglio	Particella	Sub	Porz	Qualità Classe	Superficie(m²) ha are ca	Deduz	Reddito		
								Dominicale		Agrario
1	4	265			SEMIN IRRIG 1	10 70	111A	Euro 9,56	Euro 10,50	ISTRUMENTO (ATTO PUBBLICO) del 12/09/1994 protocollo n. 54530 in atti del 17/09/2002 CESS. QUOTE- PROG. FI N.2002 (n. 13200.1/1994)
Notifica										
Riserve										
1. Atti passaggi intermedi non esistenti										

Sono stati inoltre variati i seguenti immobili:

- foglio 4 particella 29 - foglio 4 particella 427

Situazione dell'immobile dal 14/01/1985

N.	DATI IDENTIFICATIVI				DATI CLASSAMENTO				DATI DERIVANTI DA	
	Foglio	Particella	Sub	Porz	Qualità Classe	Superficie(m²) ha are ca	Deduz	Reddito		
								Dominicale		Agrario
1	4	265			SEMIN IRRIG 1	10 70	111A	Euro 9,56 L. 18.511	Euro 10,50 L. 20.330	FRAZIONAMENTO in atti del 14/01/1985 (n. 183)

Visura storica per immobile

Situazione degli atti informatizzati dall'impianto meccanografico al 28/10/2021

Data: 28/10/2021 - Ora: 17.01.21

Segue

Visura n: T334707 Pag: 3

Notifica		Partita	873		
----------	--	---------	-----	--	--

Sono stati inoltre variati i seguenti immobili:

- foglio 4 particella 426 - foglio 4 particella 427

Situazione dell'Immobile dall'impianto meccanografico

N	DATI IDENTIFICATIVI				DATI CLASSAMENTO					DATI DERIVANTI DA		
	Foglio	Particella	Sub	Porz	Qualità Classe		Superficie(m²)		Deduz	Reddito		
							ha	ca		Dominicale	Agrario	
1	4	265			SEMIN IRRIG	1	25	40	111A	L. 43.942	L. 48.260	Impianto meccanografico del 01/10/1962
Notifica									Partita	498		

L'intestazione alla data della richiesta deriva dai seguenti atti:

Situazione degli intestati dal 12/09/1994

N.	DATI ANAGRAFICI	CODICE FISCALE	DIRITTI E ONERI REALI
1	nato a VALERA FRATTA il 20/08/1926		(1) Proprietà per 1/1 fino al 15/09/2006
DATI DERIVANTI DA		ISTRUMENTO (ATTO PUBBLICO) del 12/09/1994 protocollo n. 54530 Volturain atti del 17/09/2002 Repertorio n.: 135194 Registrato a: Sede: CARATE BRIANZA Registrazione: Sede: CESS. QUOTE- PROG. FIN.2002 (n. 13200.1/1994)	

Situazione degli intestati dal 05/06/1987

N.	DATI ANAGRAFICI	CODICE FISCALE	DIRITTI E ONERI REALI
1	nata a MILANO il 23/04/1939		Livellano per 4/12 fino al 12/09/1994
2			(4) Diritto del concedente fino al 12/09/1994
3	nato a MILANO il 15/01/1971		Livellano per 1/12 fino al 12/09/1994
4	nata a MILANO il 12/04/1963		Livellano per 1/12 fino al 12/09/1994
5	nato a VALERA FRATTA il 12/02/1926		Livellano per 1/2 fino al 12/09/1994
DATI DERIVANTI DA		DENUNZIA (NEI PASSAGGI PER CAUSA DI MORTE) del 05/06/1987 in atti del 12/02/1989 Registrazione: n. 9152 del 04/12/1987 (n. 1855.1/1988)	

Situazione degli intestati dal 22/07/1972

N	DATI ANAGRAFICI	CODICE FISCALE	DIRITTI E ONERI REALI
1			(4) Diritto del concedente fino al 05/06/1987
2	nato a VALERA FRATTA il 11/11/1931		Livellano per 1/2 fino al 05/06/1987
3	nato a VALERA FRATTA il 12/08/1926		Livellano per 1/2 fino al 05/06/1987
DATI DERIVANTI DA		TESTAMENTO PUBBLICO del 22/07/1972 in atti del 30/10/1980 Registrazione: US Sede: MILANO n: 3679 del 24/11/1972 (n. 4777)	

Visura storica per immobile

Visura n: T334707 Pag: 4

Situazione degli atti informatizzati dall'impianto meccanografico al 28/10/2021

Situazione degli intestati dall'impianto meccanografico

N.	DATI ANAGRAFICI	CODICE FISCALE	DIRITTI E ONERI REALI
1	nato a VALERA FRATTA il 23/01/1896		fino al 22/07/1972
DATI DERIVANTI DA		Impianto meccanografico del 01/10/1962	

Unità immobiliari n. 1

Tributi erariali: Euro 0,90

Visura telematica

* Codice Fiscale Validato in Anagrafe Tributaria

Visura storica per immobile

Data: 28/10/2021 - Ora: 17.02.05

Segue

Visura n.: T335165 Pag: 1

Situazione degli atti informatizzati dall'impianto meccanografico al 28/10/2021

Dati della richiesta	Comune di VALERA FRATTA (Codice: L572)
Catasto Terreni	Provincia di LODI Foglio: 4 Particella: 805

Area di enti urbani e promiscui dal 20/07/2011

N	DATI IDENTIFICATIVI			DATI CLASSAMENTO					DATI DERIVANTI DA	
	Foglio	Particella	Sub	Porz	Qualità Classe	Superficie(m²)	Deduz	Reddito		
						ha are ca		Dominicale		Agrario
1	4	805		-	ENTE URBANO	03 46				Tipo mappale del 20/07/2011 protocollo n. L.O0062168 in atti del 20/07/2011 presentato il 19/07/2011 (n. 62168.1/2011)
Notifica						Partita	1			
Riserve						1. Atti passaggi intermedi non esistenti				

Sono stati inoltre variati i seguenti immobili:

- foglio 4 particella 796 - foglio 4 particella 797 - foglio 4 particella 798 - foglio 4 particella 799 - foglio 4 particella 800 - foglio 4 particella 801 - foglio 4 particella 802 - foglio 4 particella 803 - foglio 4 particella 804

Situazione dell'Immobile dal 20/07/2011

N	DATI IDENTIFICATIVI			DATI CLASSAMENTO					DATI DERIVANTI DA	
	Foglio	Particella	Sub	Porz	Qualità Classe	Superficie(m²)	Deduz	Reddito		
						ha are ca		Dominicale		Agrario
1	4	805		-	SEMI IRRIG 1	03 46	111A	Euro 3,09	Euro 3,40	FRAZIONAMENTO del 20/07/2011 protocollo n. L.O0062168 in atti del 20/07/2011 presentato il 19/07/2011 (n. 62168.1/2011)
Notifica						Partita				
Riserve						1. Atti passaggi intermedi non esistenti				

Nella variazione sono stati soppressi i seguenti immobili:

- foglio 4 particella 744

Sono stati inoltre variati i seguenti immobili:

- foglio 4 particella 796 - foglio 4 particella 797 - foglio 4 particella 798 - foglio 4 particella 799 - foglio 4 particella 800 - foglio 4 particella 801 - foglio 4 particella 802 - foglio 4 particella 803 - foglio 4 particella 804

Segue

L'intestazione alla data della richiesta deriva dai seguenti atti:

Situazione degli intestati dal 20/07/2011

N.	DATI ANAGRAFICI	CODICE FISCALE	DIRITTI E ONERI REALI
1	[REDACTED] con sede in BOLLATE	[REDACTED]	(1) Proprietà per 1/1 fino al 20/07/2011
DATI DERIVANTI DA		FRAZIONAMENTO del 20/07/2011 protocollo n. LO0062168 in atti dal 20/07/2011 Registrazione: presentato il 19/07/2011 (n. 62168.1/2011)	

Situazione dell'immobile che ha originato il precedente dal 20/07/2011

N.	DATI IDENTIFICATIVI				DATI CLASSAMENTO				DATI DERIVANTI DA	
	Foglio	Particella	Sub	Porz	Qualità Classe	Superficie(m²)	Deduz	Reddito		
1	4	744		-	SEMIN IRRIG 1	ha are ca 27 80	111A	Dominicale Euro 24,84	Agrario Euro 27,28	Tabella di variazione del 20/07/2011 protocollo n. LO0062168 in atti dal 20/07/2011 presentato il 19/07/2011 (n. 62168.1/2011)
Notifica						Partita				
Riserve				1 Atti passaggi intermedi non esistenti						

Nella variazione sono stati soppressi i seguenti immobili:

- foglio 4 particella 706 - foglio 4 particella 710 - foglio 4 particella 715 - foglio 4 particella 718 - foglio 4 particella 726 - foglio 4 particella 731 - foglio 4 particella 735 - foglio 4 particella 741

Situazione dell'immobile dal 15/09/2006

N.	DATI IDENTIFICATIVI				DATI CLASSAMENTO				DATI DERIVANTI DA	
	Foglio	Particella	Sub	Porz	Qualità Classe	Superficie(m²)	Deduz	Reddito		
1	4	744		-	SEMIN IRRIG 1	ha are ca 02 60	111A	Dominicale Euro 2,32	Agrario Euro 2,55	FRAZIONAMENTO del 15/09/2006 protocollo n. LO0033810 in atti dal 15/09/2006 (n. 33810.1/2006)
Notifica						Partita				
Riserve				1 Atti passaggi intermedi non esistenti						

Nella variazione sono stati soppressi i seguenti immobili:

- foglio 4 particella 265 - foglio 4 particella 29 - foglio 4 particella 30 - foglio 4 particella 31 - foglio 4 particella 32 - foglio 4 particella 33 - foglio 4 particella 34 - foglio 4 particella 35

Sono stati inoltre variati i seguenti immobili:

- foglio 4 particella 739 - foglio 4 particella 740 - foglio 4 particella 741 - foglio 4 particella 742 - foglio 4 particella 743 - foglio 4 particella 745 - foglio 4 particella 746 - foglio 4 particella 28 - foglio 4 particella 707 - foglio 4 particella 708 - foglio 4 particella 709 - foglio 4 particella 710 - foglio 4 particella 711 - foglio 4 particella 712 - foglio 4 particella 713 - foglio 4 particella 714 - foglio 4 particella 715 - foglio 4 particella 716 - foglio 4 particella 717 - foglio 4 particella 718 - foglio 4 particella 719 - foglio 4 particella 720 - foglio 4 particella 721 - foglio 4 particella 722 - foglio 4 particella 723 - foglio 4 particella 724 - foglio 4 particella 725 - foglio 4 particella 726 - foglio 4 particella 727 - foglio 4 particella 728 - foglio 4 particella 729 - foglio 4 particella 730 - foglio 4 particella 731 - foglio 4 particella 732 - foglio 4 particella 733 - foglio 4 particella 734 - foglio 4 particella 735 - foglio 4 particella 736 - foglio 4 particella 737 - foglio 4 particella 738

L'intestazione alla data della richiesta deriva dai seguenti atti:

Visura storica per immobile

Data: 28/10/2021 - Ora: 17.02.05

Segue

Visura n.: T335165 Pag: 2

Situazione degli atti informatizzati dall'impianto meccanografico al 28/10/2021

Situazione degli intestati dal 21/02/2007

N.	DATI ANAGRAFICI	CODICE FISCALE	DIRITTI E ONERI REALI
1	[REDACTED]	[REDACTED]	(1) Proprietà per 1/1 fino al 20/07/2011
DATI DERIVANTI DA			
ISTRUMENTO (ATTO PUBBLICO) del 21/02/2007 Nota presentata con Modello Unico in atti del 19/03/2007 Repertorio n.: 161580 Rogante: [REDACTED] Sede: LODI Registrazione: Sede: CESSIONE DI DIRITTI REALI A TITOLO ONEROSO (n. 3377.1/2007)			

Situazione degli intestati dal 07/02/2007

N.	DATI ANAGRAFICI	CODICE FISCALE	DIRITTI E ONERI REALI
1	COMUNE DI VALERA FRATTA, con sede in VALERA FRATTA	[REDACTED]	(1) Proprietà per 1/1 fino al 21/02/2007
DATI DERIVANTI DA			
ISTRUMENTO (ATTO PUBBLICO) del 07/02/2007 Nota presentata con Modello Unico in atti del 05/03/2007 Repertorio n.: 161508 Rogante: [REDACTED] Sede: LODI Registrazione: Sede: COMPRAVENDITA (n. 2724.1/2007)			

Situazione degli intestati dal 15/09/2006

N	DATI ANAGRAFICI	CODICE FISCALE	DIRITTI E ONERI REALI
1	[REDACTED] nato a VALERA FRATTA il 20/08/1926	[REDACTED]	(1) Proprietà per 1/1 fino al 07/02/2007
DATI DERIVANTI DA			
FRAZIONAMENTO del 15/09/2006 protocollo n. L00033810 in atti del 15/09/2006 Registrazione: (n. 33810.1/2006)			

Situazione dell'immobile che ha originato il precedente dal 17/09/2002

N	DATI IDENTIFICATIVI				DATI CLASSAMENTO				DATI DERIVANTI DA	
	Foglio	Particella	Sub	Porz	Qualità Classe	Superficie(m²) ha are ca	Deduz	Reddito		
								Dominicale		Agrario
1	4	265			SEMIN IRRIG 1	10 70	111A	Euro 9,56	Euro 10,50	ISTRUMENTO (ATTO PUBBLICO) del 12/09/1994 protocollo n. 54530 in atti del 17/09/2002 CESS. QUOTE- PROG. FI N.2002 (n. 13200.1/1994)
Notifica Riserve 1. Atti passaggi intermedi non esistenti										

Sono stati inoltre variati i seguenti immobili:

- foglio 4 particella 29 - foglio 4 particella 427

Situazione dell'immobile dal 14/01/1985

N.	DATI IDENTIFICATIVI				DATI CLASSAMENTO				DATI DERIVANTI DA	
	Foglio	Particella	Sub	Porz	Qualità Classe	Superficie(m²) ha are ca	Deduz	Reddito		
								Dominicale		Agrario
1	4	265			SEMIN IRRIG 1	10 70	111A	Euro 9,56 L. 18.511	Euro 10,50 L. 20.330	FRAZIONAMENTO in atti del 14/01/1985 (n. 183)

Visura storica per immobile

Situazione degli atti informatizzati dall'impianto meccanografico al 28/10/2021

Data: 28/10/2021 - Ora: 17.02.05

Segue

Visura n.: T335165 Pag: 3

Notifica		Partita	873		
----------	--	---------	-----	--	--

Sono stati inoltre variati i seguenti immobili:

- foglio 4 particella 426 - foglio 4 particella 427

Situazione dell'Immobile dall'impianto meccanografico

N	DATI IDENTIFICATIVI				DATI CLASSAMENTO					DATI DERIVANTI DA		
	Foglio	Particella	Sub	Porz	Qualità Classe		Superficie(m²)		Deduz	Reddito		
							ha	ca		Dominicale	Agrario	
1	4	265			SEMIN IRRIG	1	25	40	111A	L. 43.942	L. 48.260	Impianto meccanografico del 01/10/1962
Notifica									Partita	498		

L'intestazione alla data della richiesta deriva dai seguenti atti:

Situazione degli intestati dal 12/09/1994

N.	DATI ANAGRAFICI	CODICE FISCALE	DIRITTI E ONERI REALI
1	[redacted] nato a VALERA FRATTA il 20/08/1926	[redacted]	(1) Proprietà per 1/1 fino al 15/09/2006
DATI DERIVANTI DA ISTRUMENTO (ATTO PUBBLICO) del 12/09/1994 protocollo n. 54530 Voltura in atti del 17/09/2002 Repertorio n.: 135194 Roganti [redacted] Sede: CARATE BRIANZA Registrazione: Sede: CESS. QUOTE- PROG. FIN.2002 (n. 13200.1/1994)			

Situazione degli intestati dal 05/06/1987

N.	DATI ANAGRAFICI	CODICE FISCALE	DIRITTI E ONERI REALI
1	[redacted] nata a MILANO il 23/04/1939	[redacted]	Livellano per 4/12 fino al 12/09/1994
2	[redacted]	[redacted]	(4) Diritto del concedente fino al 12/09/1994
3	[redacted] nato a MILANO il 15/01/1971	[redacted]	Livellano per 1/12 fino al 12/09/1994
4	[redacted] nato a MILANO il 12/04/1963	[redacted]	Livellano per 1/12 fino al 12/09/1994
5	[redacted] nato a VALERA FRATTA il 12/02/1926	[redacted]	Livellano per 1/2 fino al 12/09/1994
DATI DERIVANTI DA DENUNZIA (NEI PASSAGGI PER CAUSA DI MORTE) del 05/06/1987 in atti del 12/02/1989 Registrazione: n. 9152 del 04/12/1987 (n. 1855.1/1988)			

Situazione degli intestati dal 22/07/1972

N	DATI ANAGRAFICI	CODICE FISCALE	DIRITTI E ONERI REALI
1	[redacted]	[redacted]	(4) Diritto del concedente fino al 05/06/1987
2	[redacted] nato a VALERA FRATTA il 11/11/1931	[redacted]	Livellano per 1/2 fino al 05/06/1987
3	[redacted] nato a VALERA FRATTA il 12/08/1926	[redacted]	Livellano per 1/2 fino al 05/06/1987
DATI DERIVANTI DA TESTAMENTO PUBBLICO del 22/07/1972 in atti del 30/10/1980 Registrazione: US Sede: MILANO n: 3679 del 24/11/1972 (n. 477)			

Visura storica per immobile

Data: 28/10/2021 - Ora: 17.02.05

Fine

Visura n.: T335165 Pag: 4

Situazione degli atti informatizzati dall'impianto meccanografico al 28/10/2021

Situazione degli intestati dall'impianto meccanografico

N	DATI ANAGRAFICI	CODICE FISCALE	DIRITTI E ONERI REALI
1	MILO VALERA FRATTA il 23/03/1966		fino al 22/07/1972
DATI DERIVANTI DA		Impianto meccanografico del 01/10/1962	

Unità immobiliari n. 1

Tributi erariali: Euro 0,90

Visura telematica

* Codice Fiscale Validato in Anagrafe Tributaria