

N=4960700

Direzione Provinciale di Modena Ufficio Provinciale - Territorio - Direttore DOTT. CARLO CICCARELLI

E=1666000

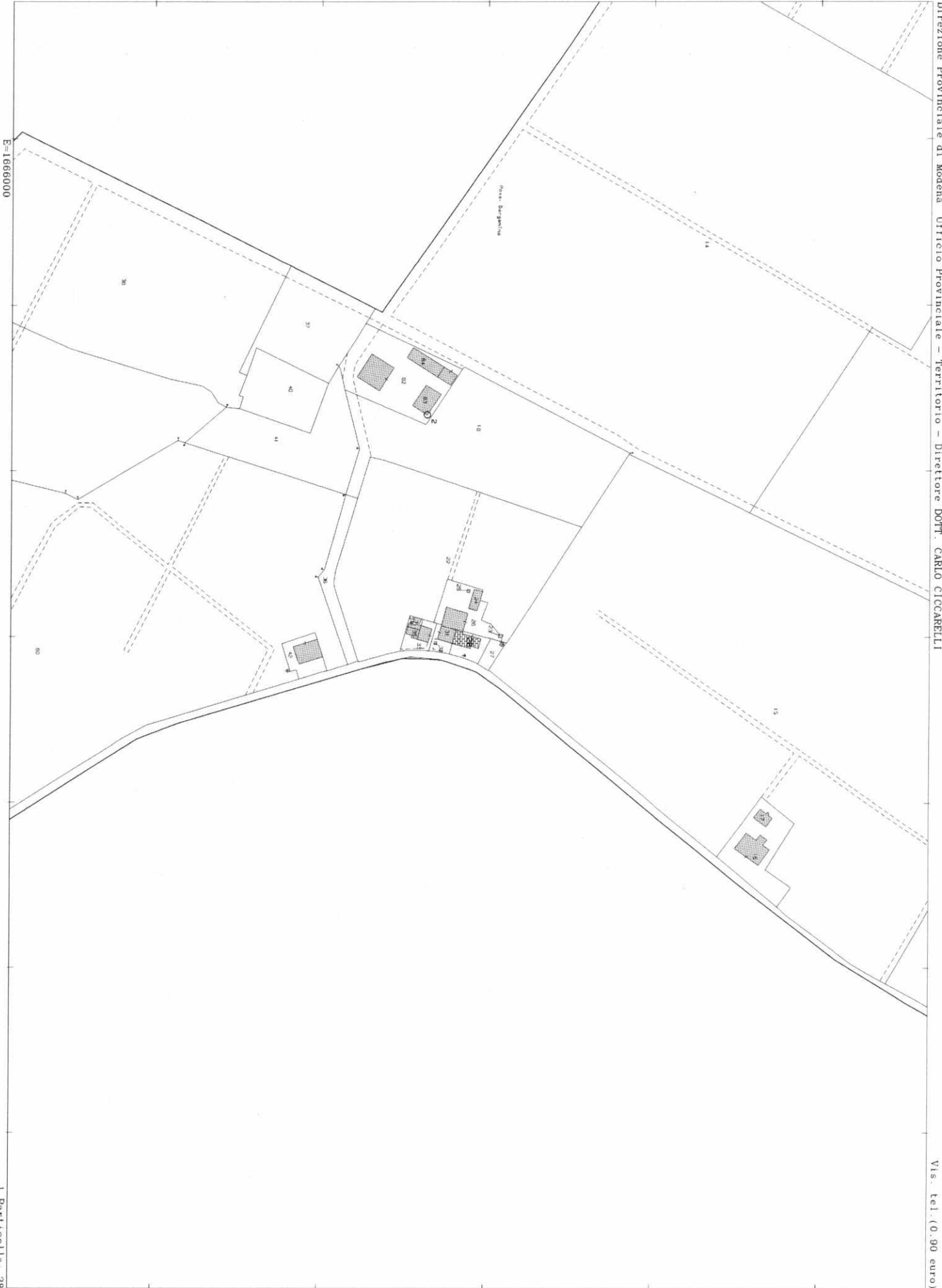

Vis. tel. (0.90 euro)

I Particella: 28

ELABORATO PLANIMETRICO

Compilato da:

Iscritto all'albo:
Geometri

Prov. Modena

N. 1784

**Agenzia del Territorio
CATASTO FABBRICATI
Ufficio Provinciale di
Modena**

Comune di Bomporto

Sezione: Foglio: 8 Particella: 28

Protocollo n. MO0066691 del 15/04/2004

Tipo Mappale n. 31100 del 20/02/2004

Dimostrazione grafica dei subalterni

Scala 1 : 500

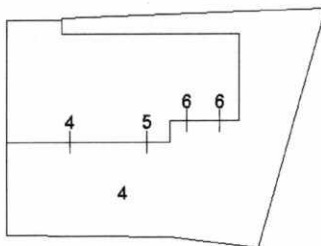

PIANO TERRA

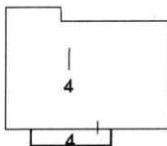

PIANO PRIMO

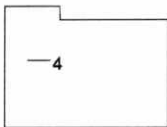

PIANO SECONDO (sottotetto)



ORIENTAMENTO

Ultima planimetria in atti

Data: 25/01/2024 - n. T140945 - Richiedente: Telematico

Totale schede: 1 - Formato di acquisizione: A4(210x297) - Formato stampa richiesto: A4(210x297) - Fattore di scala non utilizzabile

ACCERTAMENTO DELLA PROPRIETÀ IMMOBILIARE URBANA ELENCO DEI SUBALTERNI ASSEGNATI

Comune BOMPORTO	Sezione	Foglio 8	Particella 28	Tipo mappale 31100	del: 20/02/2004
--------------------	---------	-------------	------------------	-----------------------	--------------------

Sub	UBICAZIONE via/piazza	n.civ	Piani	Scala	Int	DESCRIZIONE
1						SOPPRESSO (GRAFFATO CON IL MAPP. 29/1).
2						SOPPRESSO (GRAFFATO CON IL MAPP. 29/2).
3						SOPPRESSO (GRAFFATO CON IL MAPP. 29/3).
4	via san felice	23	T-1 - 2			ABITAZIONE CON ANNESSA AREA DI PERTINENZA ESCLUSIVA.
5	via san felice		T			AUTORIMESSA.
6	via san felice		T			AUTORIMESSA.

Comune BOMPORTO	Sezione	Foglio 8	Particella 29	Tipo mappale 31100	del: 20/02/2004
--------------------	---------	-------------	------------------	-----------------------	--------------------

Sub	UBICAZIONE via/piazza	n.civ	Piani	Scala	Int	DESCRIZIONE
1						SOPPRESSO (GRAFFATO CON IL MAPP. 28/1).
2						SOPPRESSO (GRAFFATO CON IL MAPP. 28/2).
3						SOPPRESSO (GRAFFATO CON IL MAPP. 28/3).

**Agenzia del Territorio
CATASTO FABBRICATI
Ufficio Provinciale di
Modena**

Dichiarazione protocollo n. MO0066691 del 15/04/2004

Planimetria di u.i.u. in Comune di Bomporto

Via San Felice

civ. 23

Identificativi Catastali:

Sezione:
Foglio: 8
Particella: 28
Subalterno: 4

Comilata da:

Iscritto all'albo:
Geometri

Prov. Modena

N. 1784

Scheda n. 1 Scala 1:200

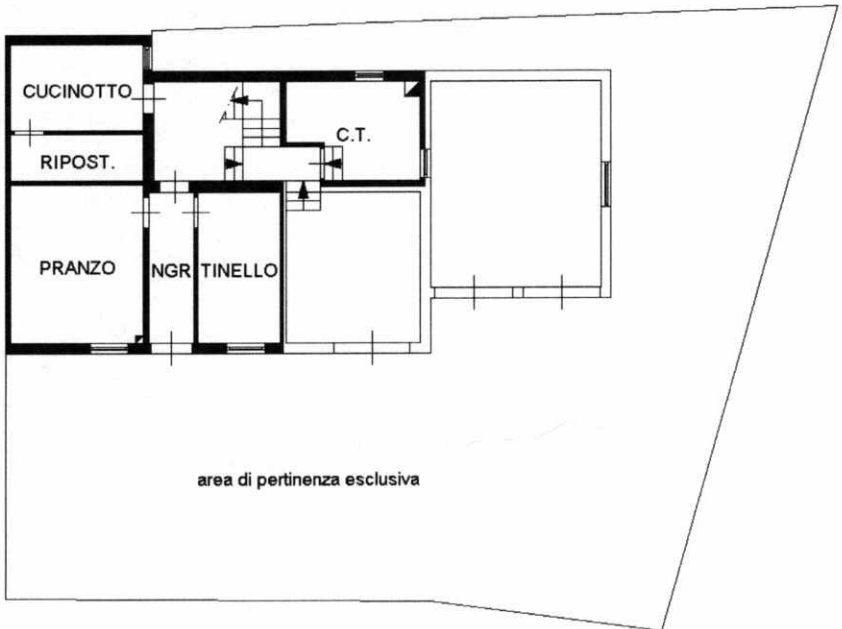

PIANO TERRA (H. 2,67)

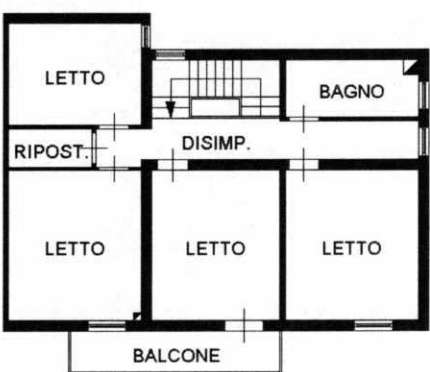

PIANO PRIMO (H. 2,68)

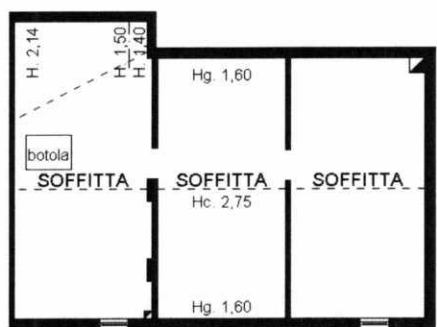

PIANO SECONDO (sottotetto)



ORIENTAMENTO

Catasto dei Fabbricati - Situazione al 25/01/2024 - Comune di BOMPORTO(A959) - < Foglio 8 - Particella 28 - Subalterno 4 >
VIA SAN FELICE 33 BOMPORTO

Ultima planimetria in atti

**Agenzia del Territorio
CATASTO FABBRICATI
Ufficio Provinciale di
Modena**

Dichiarazione protocollo n. MO0066691 del 15/04/2004

Planimetria di u.i.u. in Comune di Bomporto

Via San Felice

civ.

Identificativi Catastali:

Sezione:
Foglio: 8
Particella: 28
Subalterno: 5

Compilata da:

Iscritto all'albo:
Geometri

Prov. Modena

N. 1784

Scheda n. 1

Scala 1:200

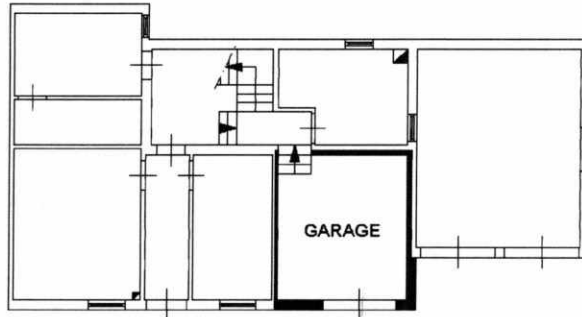

PIANO TERRA (H. 2,67)

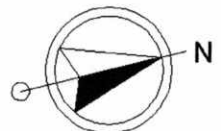

ORIENTAMENTO

Ultima planimetria in atti

Data: 25/01/2024 - n. T172068 - Richiedente: BGGNDR64D17A785K

Totale schede: 1 - Formato di acquisizione: A4(210x297) - Formato stampa richiesto: A4(210x297)

**Agenzia del Territorio
CATASTO FABBRICATI
Ufficio Provinciale di
Modena**

Dichiarazione protocollo n. MO006669 del 15/04/2004

Planimetria di u.i.u. in Comune di Bomporto

Via San Felice

civ.

Identificativi Catastali:

Sezione:
Foglio: 8
Particella: 28
Subalterno: 6

Compilata da:

Iscritto all'albo:
Geometri

Prov. Modena

N. 1784

Scheda n. 1

Scala 1:200

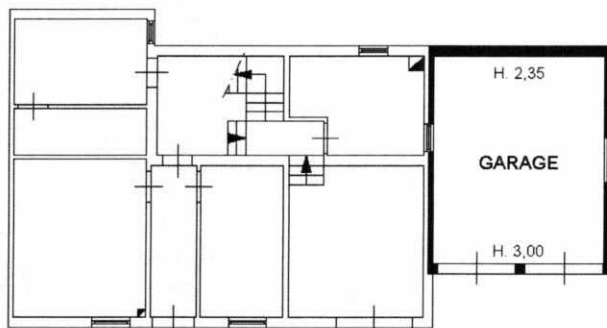

PIANO TERRA

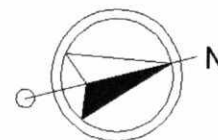

ORIENTAMENTO

Ultima planimetria in atti

Data: 25/01/2024 - n. T172069 - Richiedente: BGGNDR64D17A785K

Totale schede: 1 - Formato di acquisizione: A4(210x297) - Formato stampa richiesto: A4(210x297)