

MODULARIO
F. - rig. rend. - 497



MINISTERO DELLE FINANZE

DIREZIONE GENERALE DEL CATASTO E DEI SERVIZI TECNICI ERARIALI

NUOVO CATASTO EDILIZIO URBANO

(R. DECRETO-LEGGE 13 APRILE 1939, N. 652)

MOD. B (Nuovo Catasto Edilizio Urbano)

Lire
150

Planimetria dell'immobile situato nel Comune di VICENZA Via A.ROSSI c.n. 204

Ditta

Allegata alla dichiarazione presentata all'Ufficio Tecnico Erariale di VICENZA

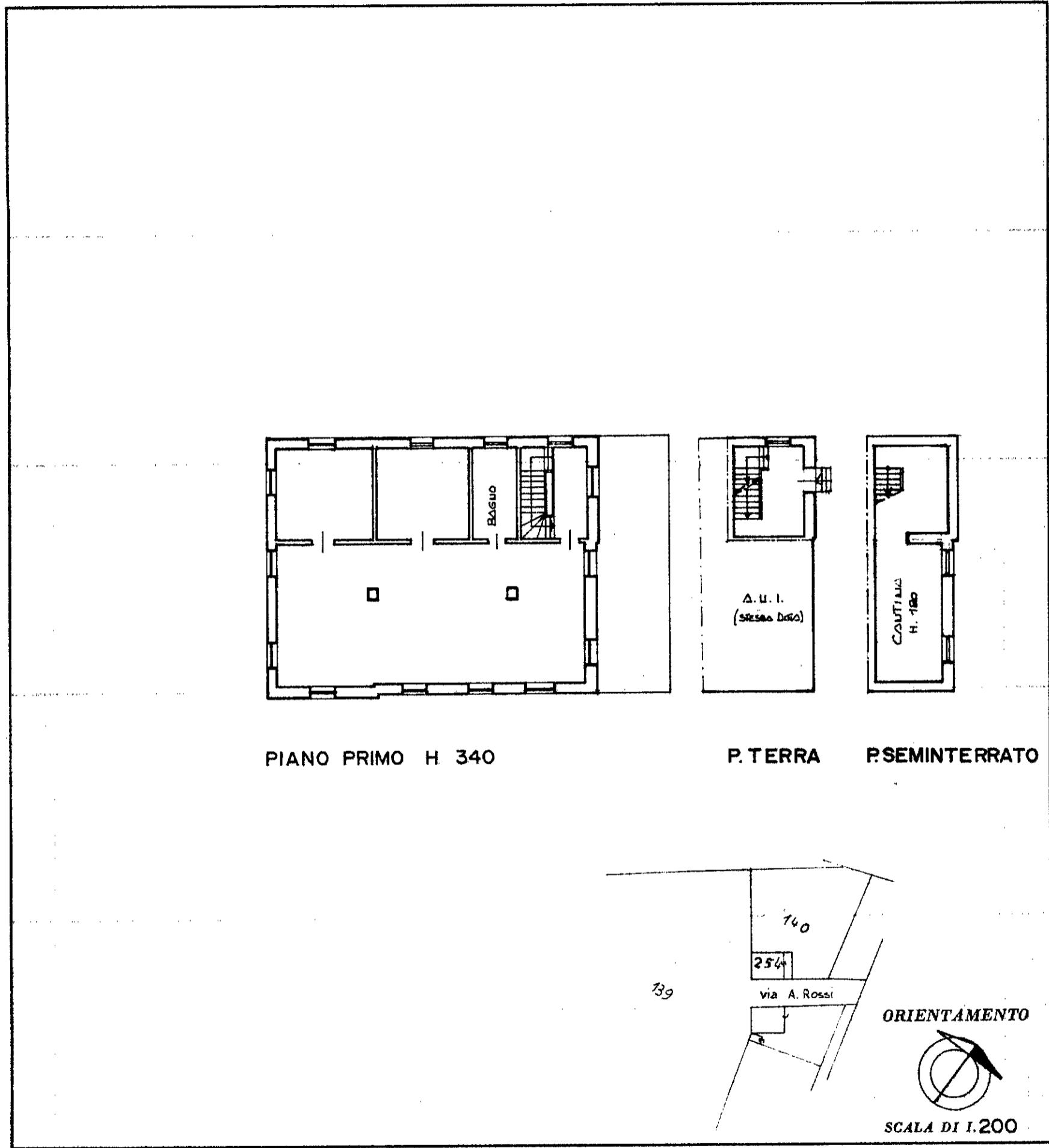

10 metri

Catasto dei Fabbricati - Situazione al 24/09/2014 - Comune di VICENZA (L.840) - Foglio: 48 - Particella: 254 - Subalterno: 2 >
ALESSANDRO ROSSI n. 81 piano: T;

SPAZIO RISERVATO PER LE ANNOTAZIONI D'UFFICIO	
DATA	Foglio 48°
PROT. N°	Mappale 254
	Sub 2

Compilata dal Ingegnere
 IVANO CAVESTRO (Titolo, nome e cognome del tecnico)
 Iscritto all'Albo degli Ingegneri n° 824
 della Provincia di VICENZA
 DATA 27 MAR. 1987
 Firma *Ivano Cavestro*

MODULARIO
F. - rig. rend. - 497



MINISTERO DELLE FINANZE
DIREZIONE GENERALE DEL CATASTO E DEI SERVIZI TECNICI ERARIALI

MOD. B (Nuovo Catasto Edilizio Urbano)

Lire
150

NUOVO CATASTO EDILIZIO URBANO

(R. DECRETO-LEGGE 13 APRILE 1939, N. 652)

Planimetria dell'immobile situato nel Comune di VICENZA Via A. Rossi c.n. 153

Ditta

Allegata alla dichiarazione presentata all'Ufficio Tecnico Erariale di VICENZA

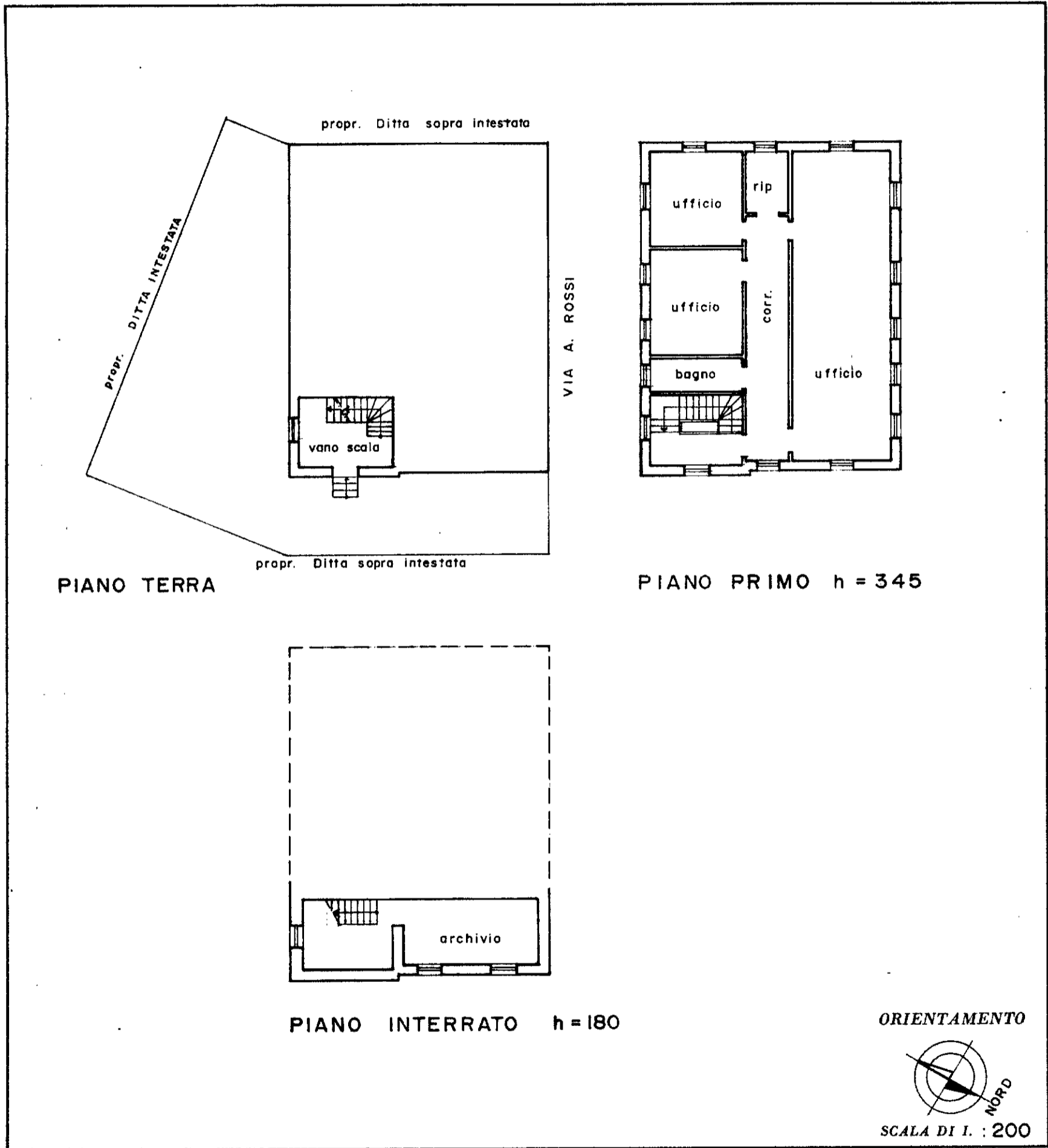

10 metri

Catasto dei Fabbricati - Situazione al 24/09/2014 - Comune di VICENZA (L.840) - < Foglio: 48 - Particella: 249 - Subalterno: 2 >
ALESSANDRO ROSSI n. 81 piano: T;

SPAZIO RISERVATO PER LE ANNOTAZIONI D'UFFICIO	
DATA	FOGLIO 48°
PROT. N°	MAPPALE 249
	SUB 2

Compilata dal l'ingegnere
 (Titolo, nome e cognome del tecnico)
IVANO CAVESTRO
 Iscritto all'Albo de gli ingegneri
 della Provincia di **VICENZA**
 DATA **27 MAR 1987**
 Firma: *Ivano Cavestro*



