



Geom. Claudio Giraldi

C.L. GRILCID90515608E P. IVA 02598750425

Studio In: Via Acevese, d.v. 13
00144 - 00145 Roma (RM)
tel.: 06.49.824.279
mail: claudiod@grildid.com

pec: claudiod@grildid.compec.it

PROGETTO

Manutenzione straordinaria di fabbricato residenziale e frazionamento in n° due Unità immobiliari

COMITANTE

Simone Bertolini, Karima Touti

ELABORATO

Planimetria nuova U.I.

Progetto

Comune	località	Scala	Data	Tav.
Corchiano	Via Nevada d.v. 83	1:100	Feb. 2023	3

A termine di legge e veduta la riproduzione anche parziale se non autorizzata (art.2378 C.C.)

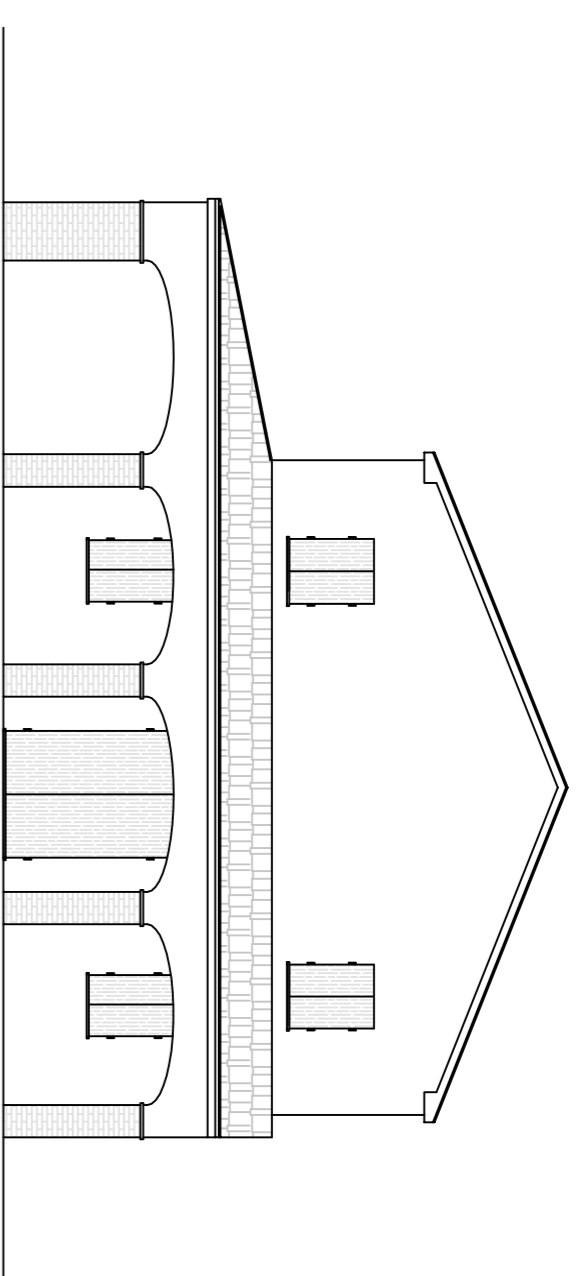

Prospetto lato destro (invariato)

Scala 1:100

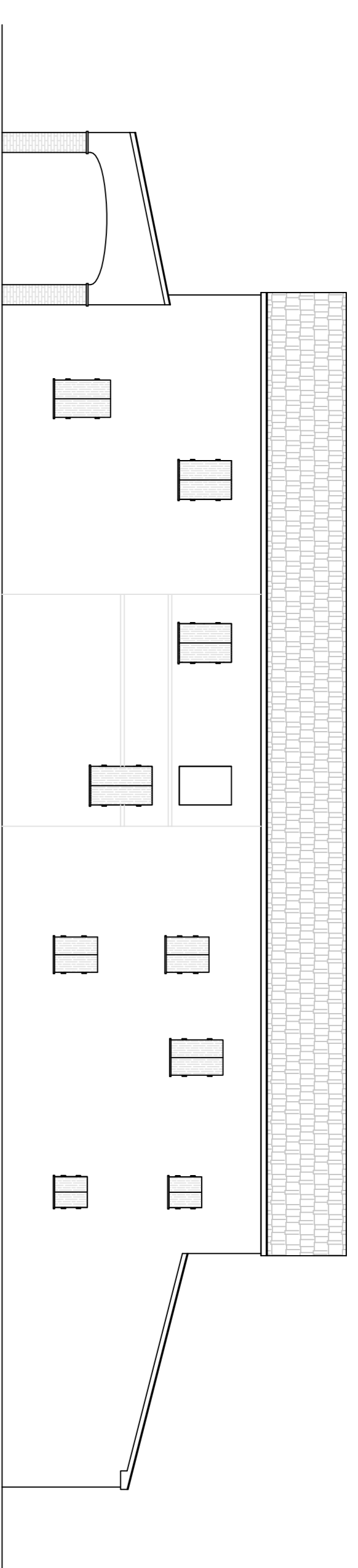

Prospetto retro (invariato)

Scala 1:100



Sezione X-X1

Scala 1:100

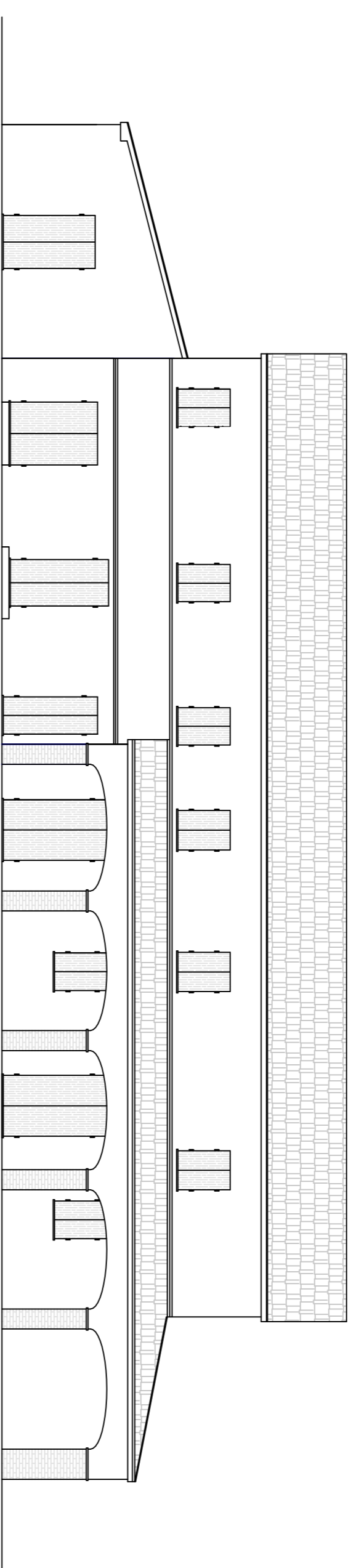

Prospetto fronte (invariato)

Scala 1:100

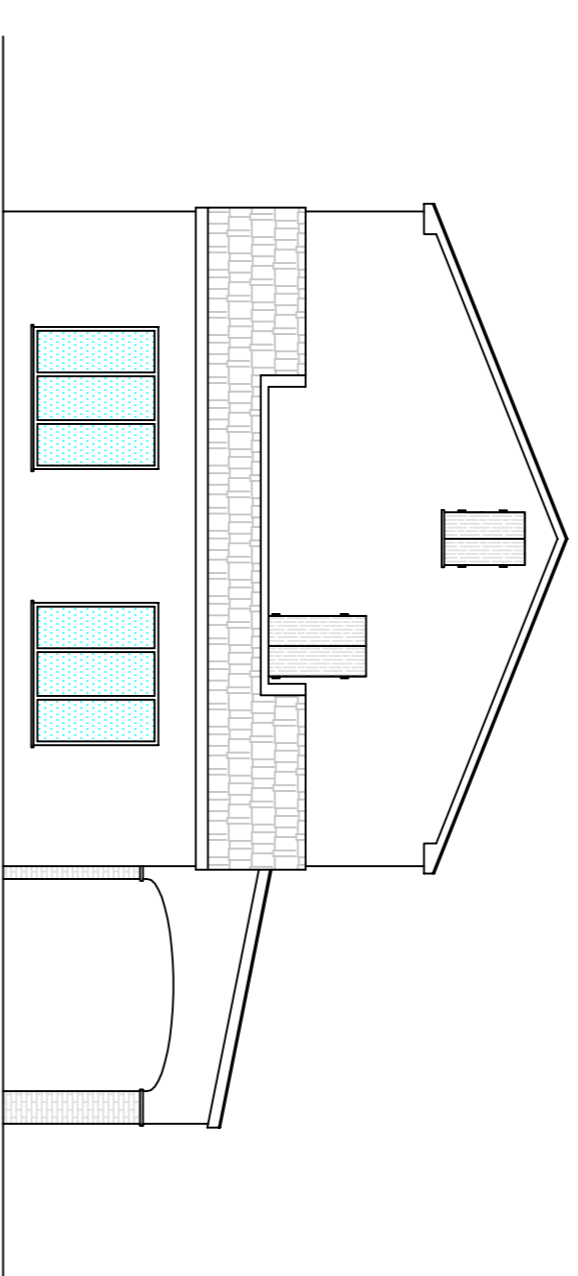

Prospetto lato sinistro (invariato)

Scala 1:100

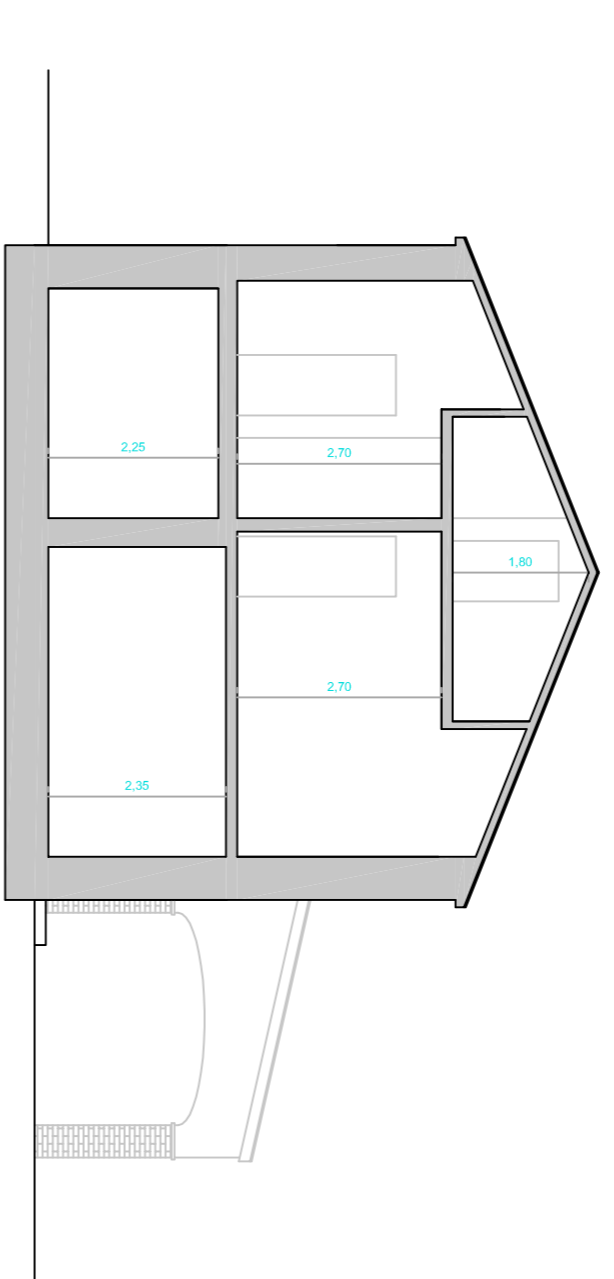

Sezione Y-Y1

Scala 1:100

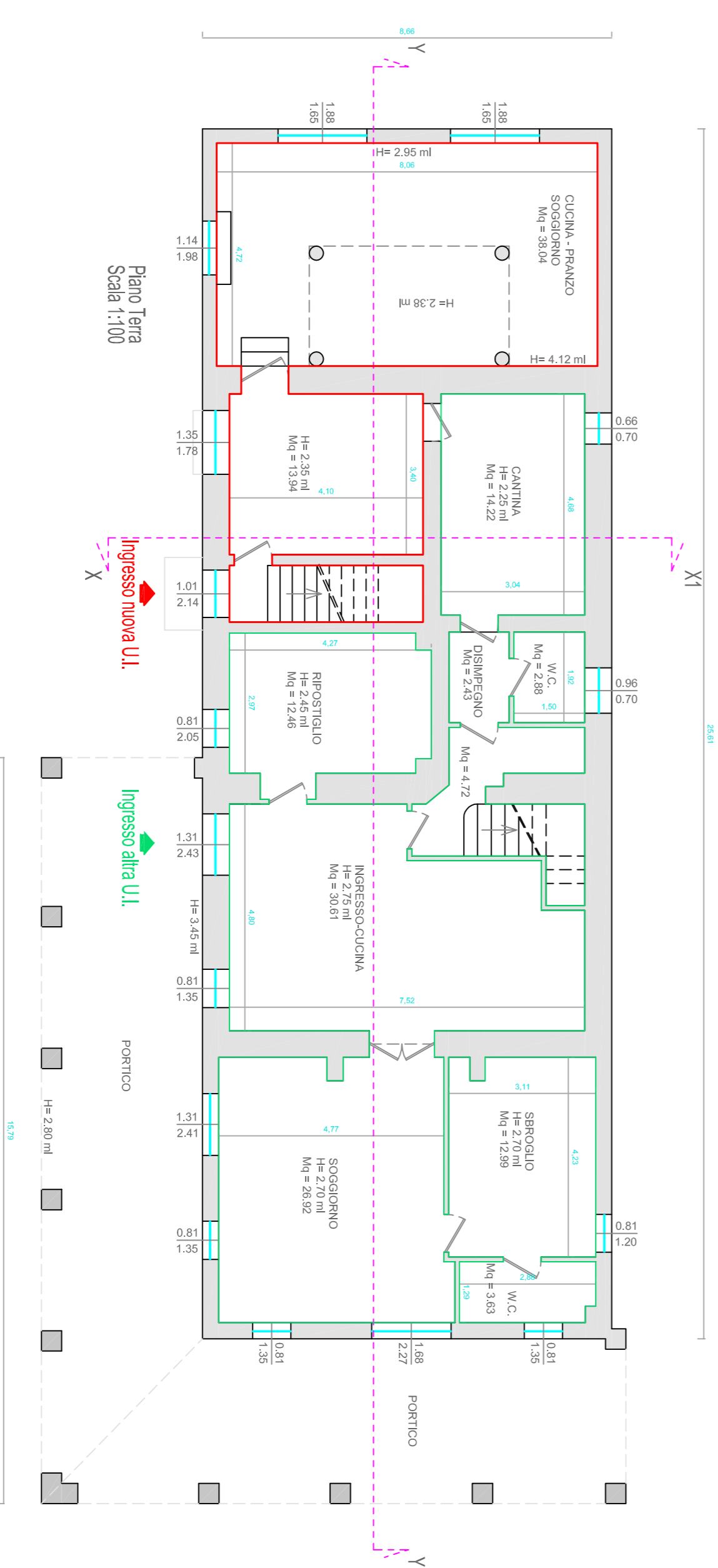

Piano Terra
Scala 1:100

Ingresso nuova U.I.

Ingresso altra U.I.

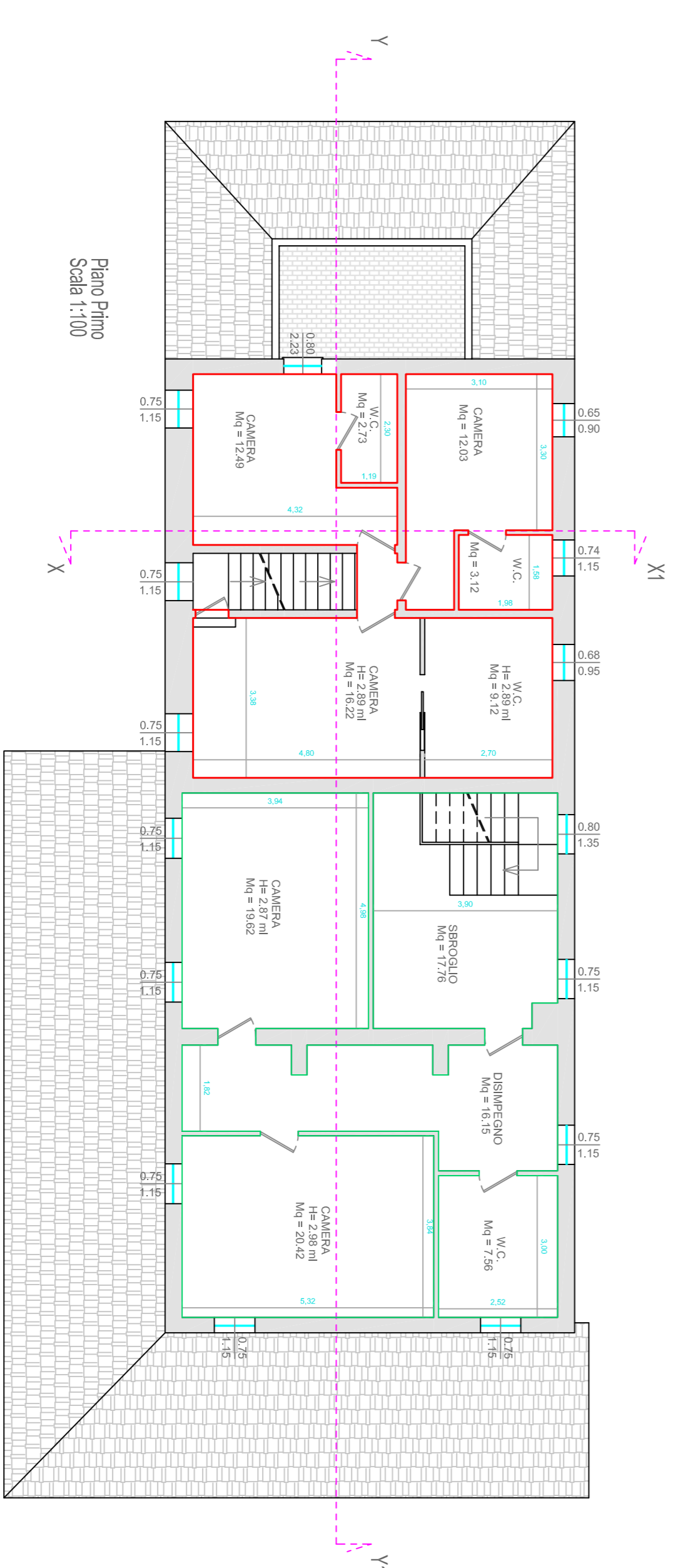

Piano Primo
Scala 1:100

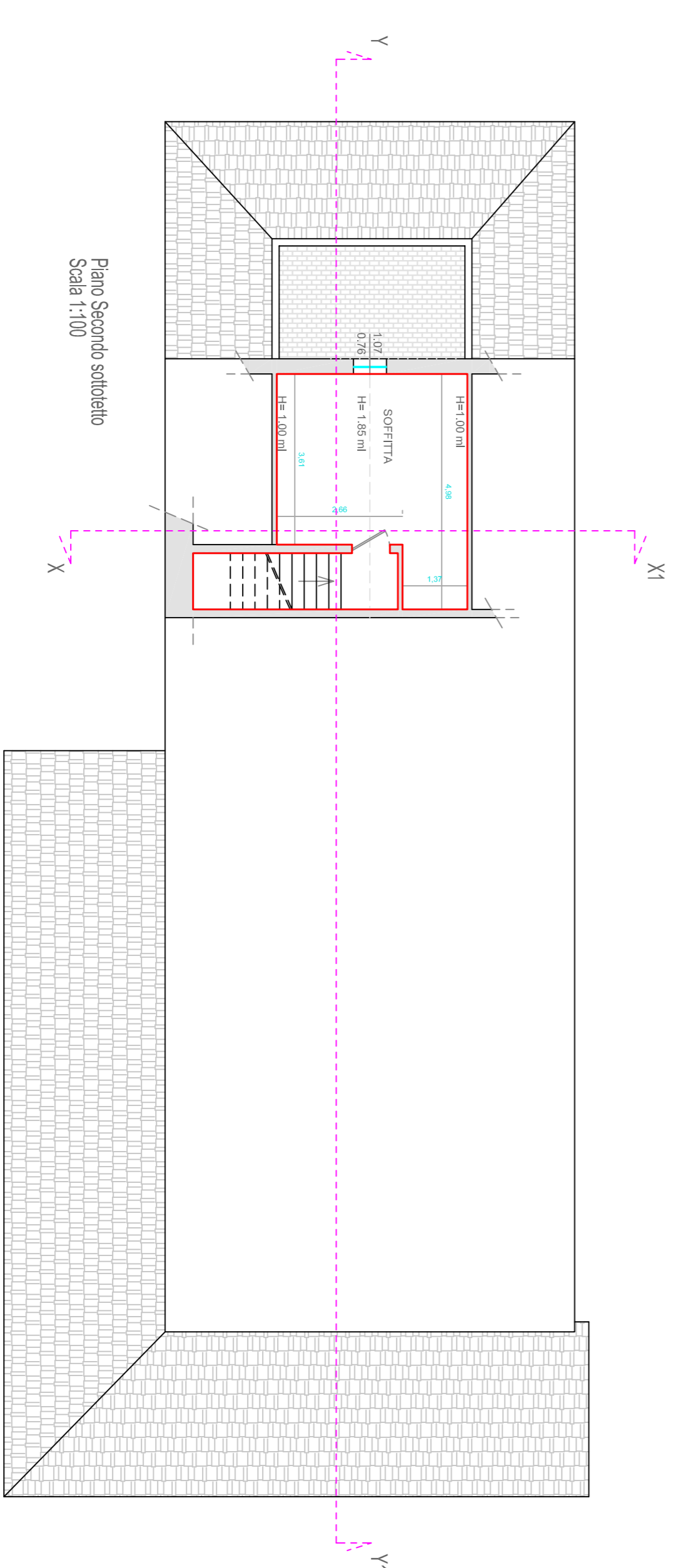

Piano Secondo sottotetto
Scala 1:100

Legenda

Superficie nuova U.I. 57,67 (P1) + 57,71 (P1+V) + 21,21 (P2) (sottotetto) + 137,11 mq.

Superficie altra U.I. 116,70 (P1) + 83,61 (P1+V) + 200,36 mq.