

MODULARIO  
F. - Cat. S. T. - 511



MINISTERO DELLE FINANZE  
DIREZIONE GENERALE DEL CATASTO E DEI SERVIZI TECNICI ERARIALI

MOD. B (Nuovo Catasto Edilizio Urbano)

Lire  
20

# 113 NUOVO CATASTO EDILIZIO URBANO

(R. DECRETO-LEGGE 13 APRILE 1939, N. 632)

Planimetria dell'immobile situato nel Comune di Sanremo Via Galileo Galilei n. 266

Ditta Gennati Mario

Int

Allegata alla dichiarazione presentata all'Ufficio Tecnico Erariale di Imperia

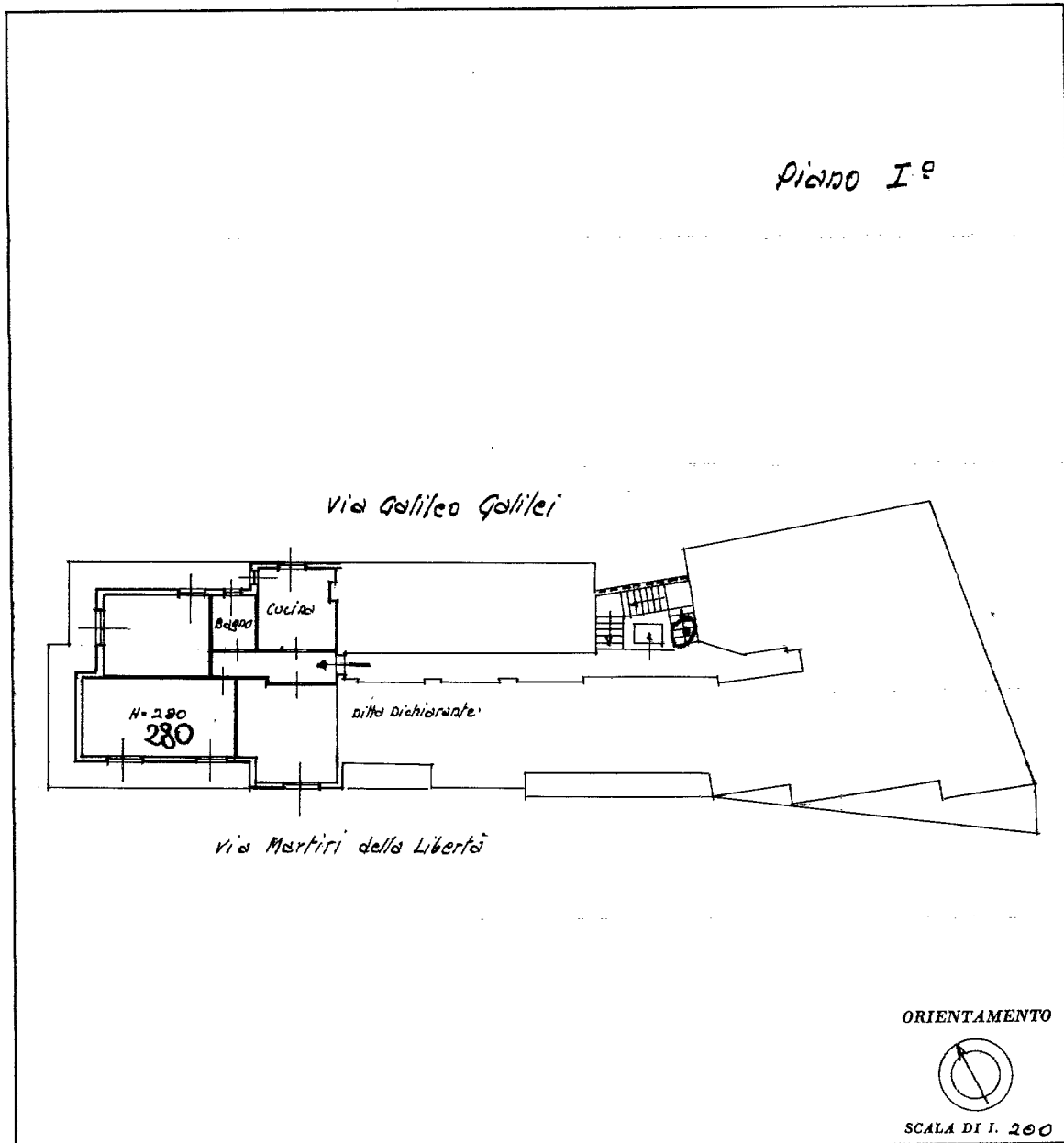

SPAZIO RISERVATO PER LE ANNOTAZIONI D'UFFICIO	
DATA	
PROT. N°	1417

Compilata dal Geom. 2665  
*Enrico Lazzarotti*  
(Titolo, nome e cognome del tecnico)  
 Iscritto all'Albo de Geom.  
 della Provincia di Imperia  
 DATA Sanremo 30-5-1967  
 Firma [Signature]

ISTITUTO POLIGRAFICO DELLO STATO