

Agenzia delle Entrate  
**CATASTO FABBRICATI**  
Ufficio Provinciale di  
Foggia

**ELABORATO PLANIMETRICO**

Compilato da:

Isritto all'albo:  
Geometri

Prov. Lucera

N. 853

Comune di Biccari

Sezione: Foglio: 44

Particella: 117

Protocollo n. FG0152599 del 09/08/2016

Tipo Mappale n. del

Dimostrazione grafica dei subalterni

Scala 1 : 500

**PRIMO PIANO SOTTOSTRADA**

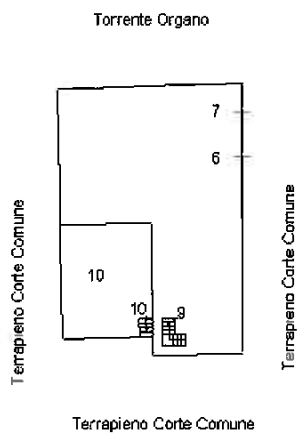

**PIANTA PIANO TERRA**

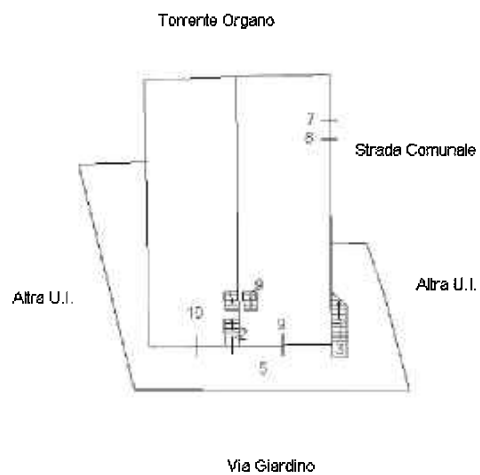

**PIANTA PIANO PRIMO**

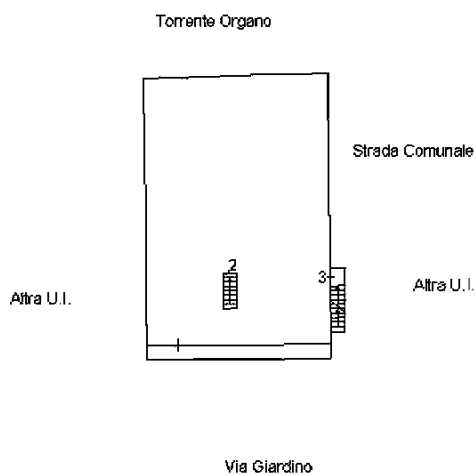

**PIANTA PIANO PRIMO**

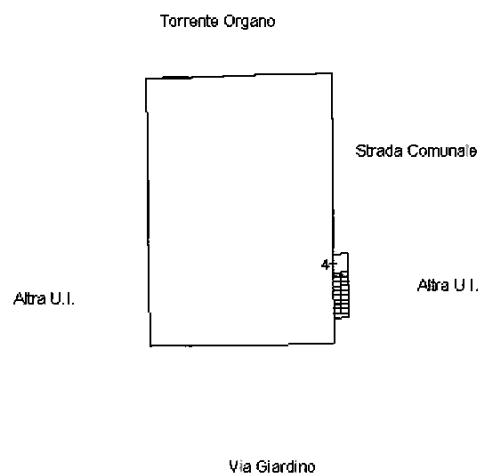

Ultima planimetria in atti

Direzione Provinciale di Foggia  
 Ufficio Provinciale - Territorio  
 Servizi Catastali  
 Comune di: BICCARI  
 Elenco Subalterni

**ACCERTAMENTO DELLA PROPRIETA IMMOBILIARE URBANA  
 ELENCO DEI SUBALTERNI ASSEGNATI**

Comune		Sezione	Foglio 44	Particella 117		Tipo mappale	del:
Sub	UBICAZIONE via/piazza	n° civ	Piani	Scala	Int.	DESCRIZIONE	
1						SOPPRESSO	
2	VIA GIARDINO	SNC	1			MAGAZZINO	
3	VIA GIARDINO	SNC	1			ABITAZIONE	
4	VIA GIARDINO	SNC	2			ABITAZIONE	
5	VIA GIARDINO	SNC	T			BNC COMUNE AI SUB 2, 3, 4, 6, 7, 8, 9.	
6	VIA GIARDINO	SNC	SI			MAGAZZINO	
7	VIA GIARDINO	SNC	SI			MAGAZZINO	
8						SOPPRESSO	
9	VIA GIARDINO	200	SI-T			ABITAZIONE DI TIPO ECONOMICO	
10	via giardino	204	SI-T			DEPOSITO	

Unità immobiliari n. 10

Tributi erariali: 0,00

Visura telematica



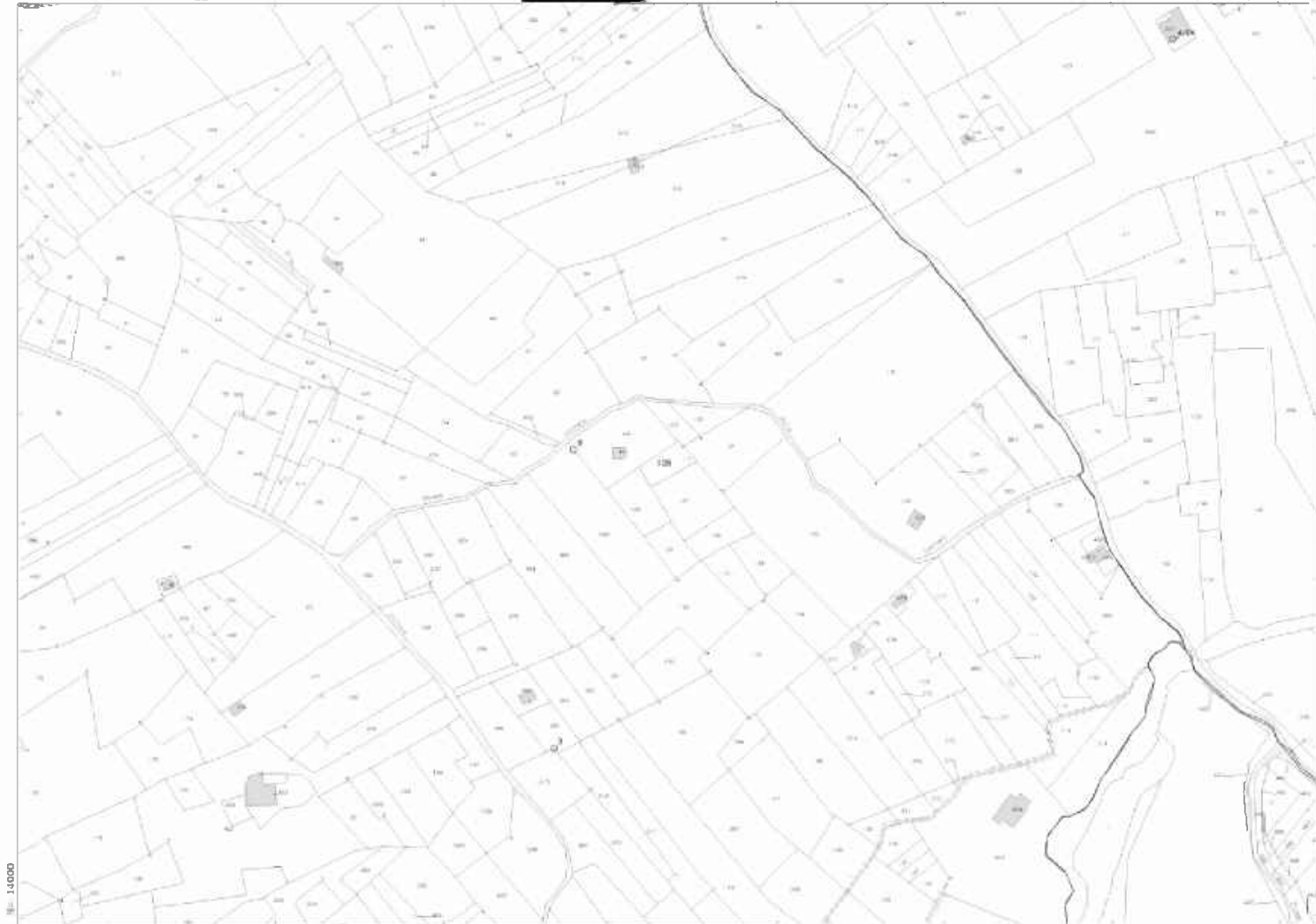

M= 1:10000

E=8500

Comune BICCAFI  
Pag. 110 31

Dimensione cornice: 78.00 x 55.00 cm a3

12/Set-2018 18:58:18  
Prot. n. 12940/2018

I Particella

MODULARIO  
P. - Col. 3. T. - 218



MINISTERO DELLE FINANZE

Mon. B (Nuovo Catasto Edilizio Urbano)

DIREZIONE GENERALE DEL CATASTO E DEI SERVIZI TECNICI ERARIALI

Lire  
50

# NUOVO CATASTO EDILIZIO URBANO

(R. DE. RETO-LEGGI 13 APRILE 1976, N. 663)

Plan: *Edilizia abitativa situata nel Comune di BICCARI via loc. S. Pietro*  
Ditta: *[Redacted]*  
Allegata alla dichiarazione presentata all'Ufficio Tecnico Erariale di *FOGGIA*

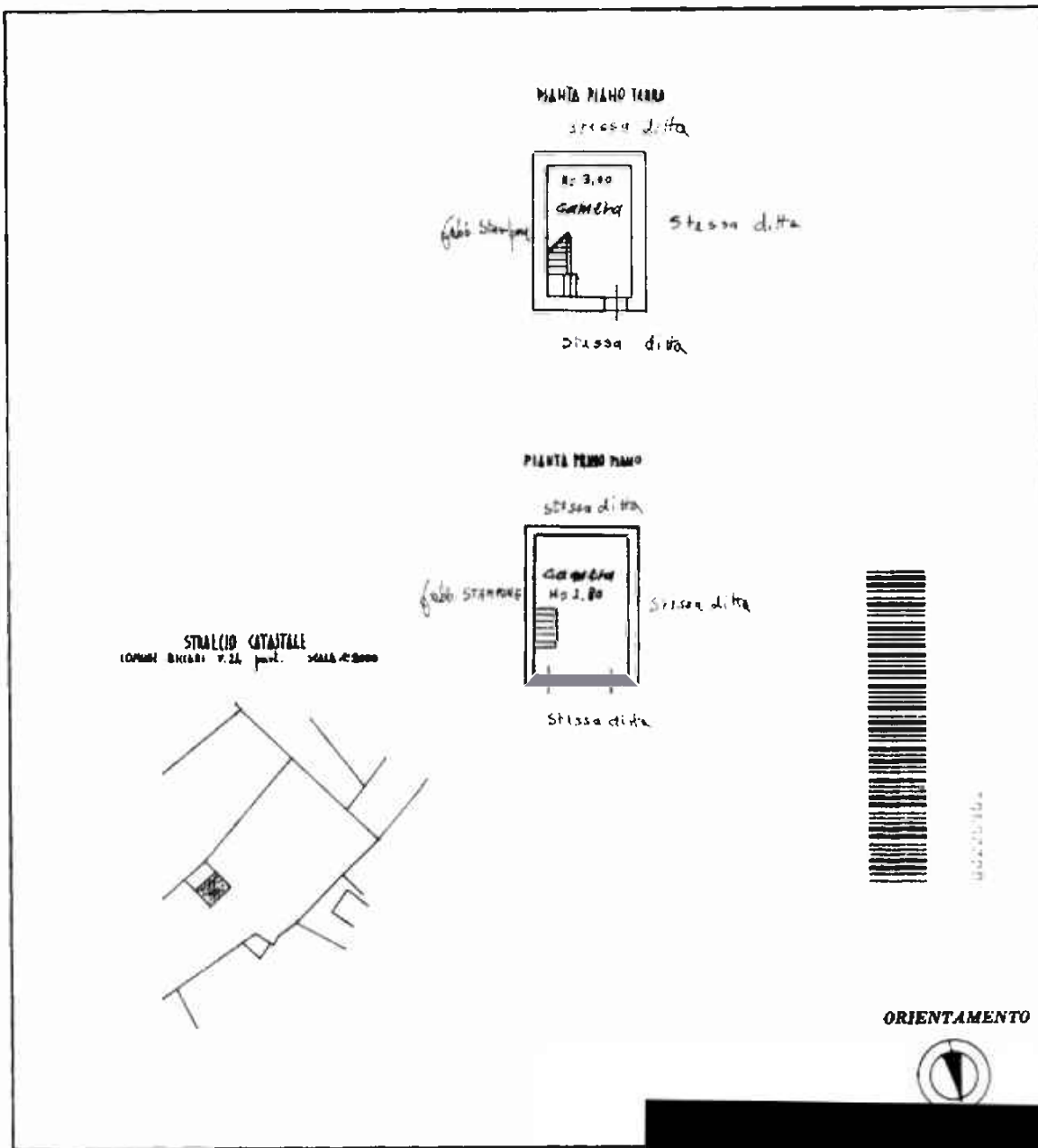

SPAZIO RISERVATO PER LE ANNOTAZIONI D'UFFICIO	
DATA	19/9/83
PROT. N°	

Regione Puglia  
 Comune di BICCARI (A854) - Foglio: 24 - Particella: 406 - Subalterno: 0 >  
 Piano: T-1;

Ultima planimetria in atti

MODULARIO  
F. - C. S. T. - 211



MINISTERO DELLE FINANZE

DIREZIONE GENERALE DEL CATASTO E DEI SERVIZI TECNICI ERARIALI

# NUOVO CATASTO EDILIZIO URBANO

(D. DECRETO-LEGGI 12 APRILE 1976, N. 630)

MOD. B (Nuovo Catasto Edilizio Urbano)

Lire  
50

Planis

Ditta

Allegata alla dichiarazione presentata all'Ufficio Tecnico Erariale di

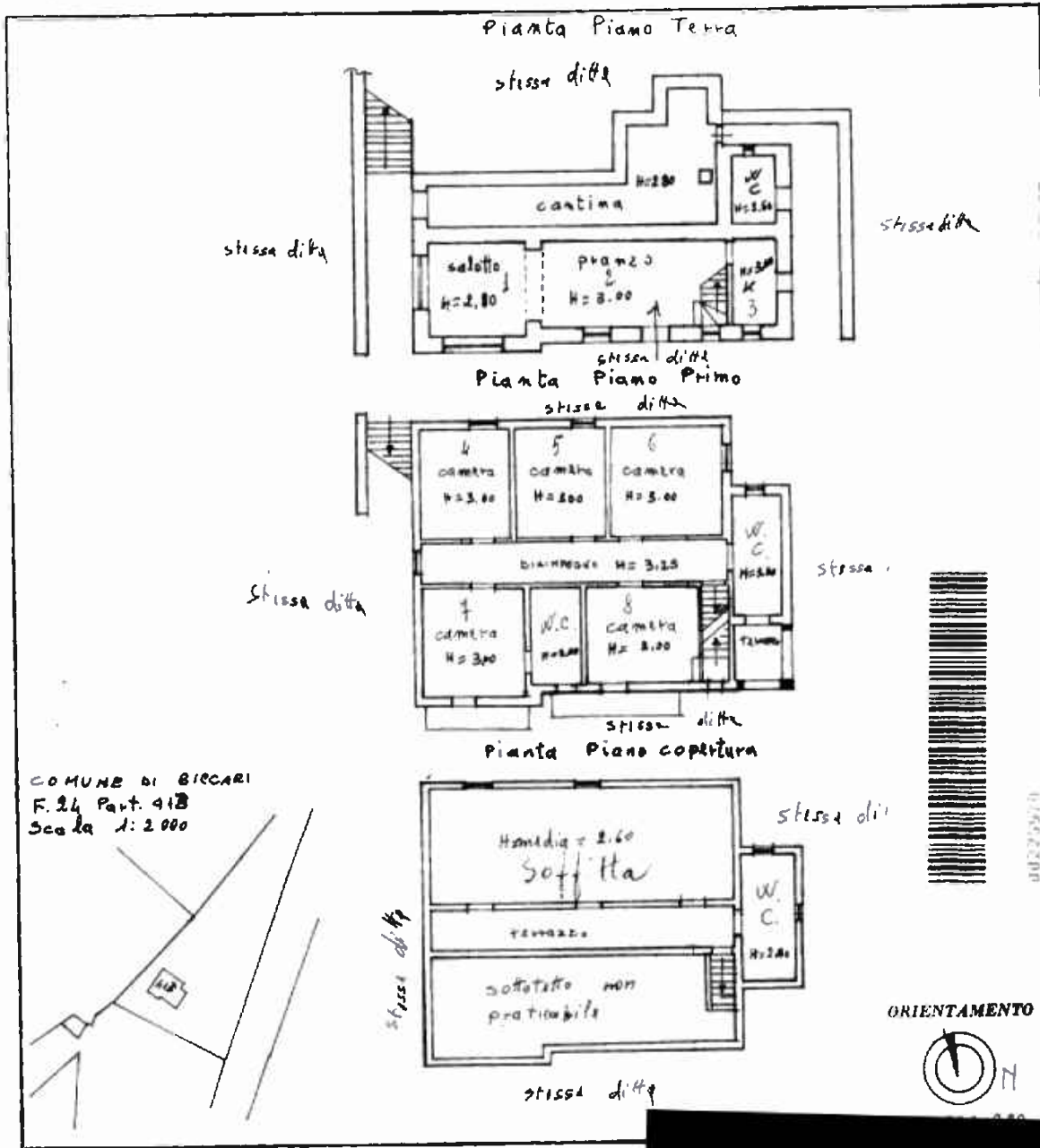

SPAZIO RISERVATO PER LE ANNOTAZIONI D'UFFICIO

DATA  
PROT. N°

120/8

Ultima planimetria in atti

Divisione al 02/05/2018 - Comune di BICCARI (A854) - < Foglio: 24 - Particella: 413 - Subalterno: 0 >

MODULARIO  
7 - Cir. 3. 7. - 83



MINISTERO DELLE FINANZE  
DIREZIONE GENERALE DEL CATASTO E DEI SERVIZI TECNICI ERARIALI  
**NUOVO CATASTO EDILIZIO URBANO**

Mod. R (Nuovo Catasto Edilizio Urbano)

Lire  
50

(R. DECRETO-LEGGE 12 APRILE 1980, N. 107)

Plani  
Ditta  
Allegata una dichiarazione presentata all'Ufficio Tecnico Erariale di FOGGIA

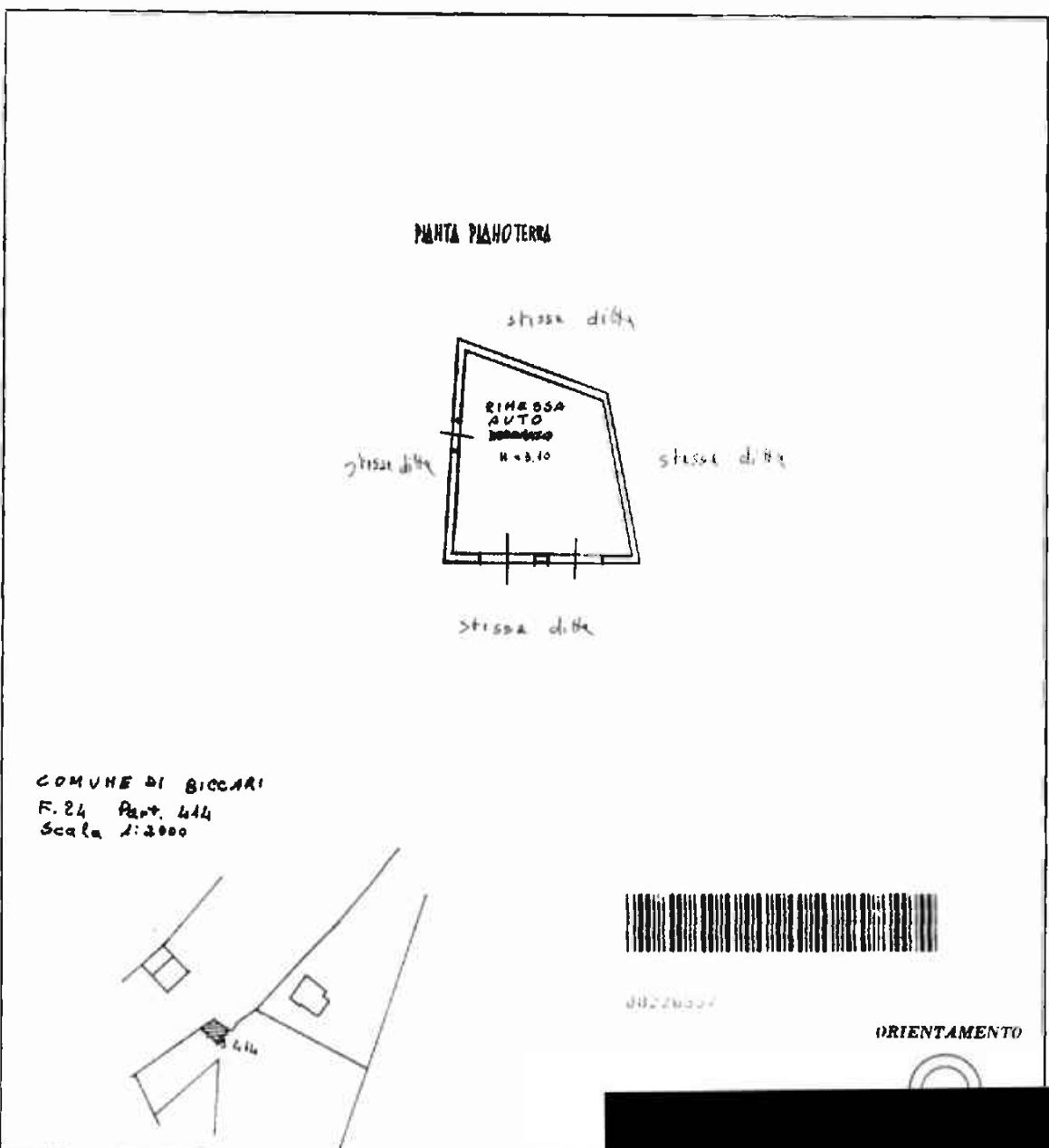

SPAZIO RISERVATO PER LE ANNOTAZIONI D'UFFICIO

DATA	192/8
PROT. N°	

Linea 01  
ione al 02/05/2018 - Comune di BICCARI (A854) - < Foglio: 24 - Particella: 414 - Subalterno: 0 >  
ano: T:

Ultima planimetria in atti

MODULARIO  
P. - C. 5 T - 215



MINISTERO DELLE FINANZE  
DIREZIONE GENERALE DEL CATASTO E DEI SERVIZI TECNICI ERARIALI

Mod. B (Nuovo Catasto Edilizio Urbano)

Lire  
50

# NUOVO CATASTO EDILIZIO URBANO

(R. DECRETO LEGGE 12 APRILE 1968, N. 460)

Plani: *del immobile situato nel Comune di BICCARI via Loc. S. Pietro*

Ditta

Allegata alla dichiarazione presentata all'Ufficio Tecnico Erariale di *FOGGIA*

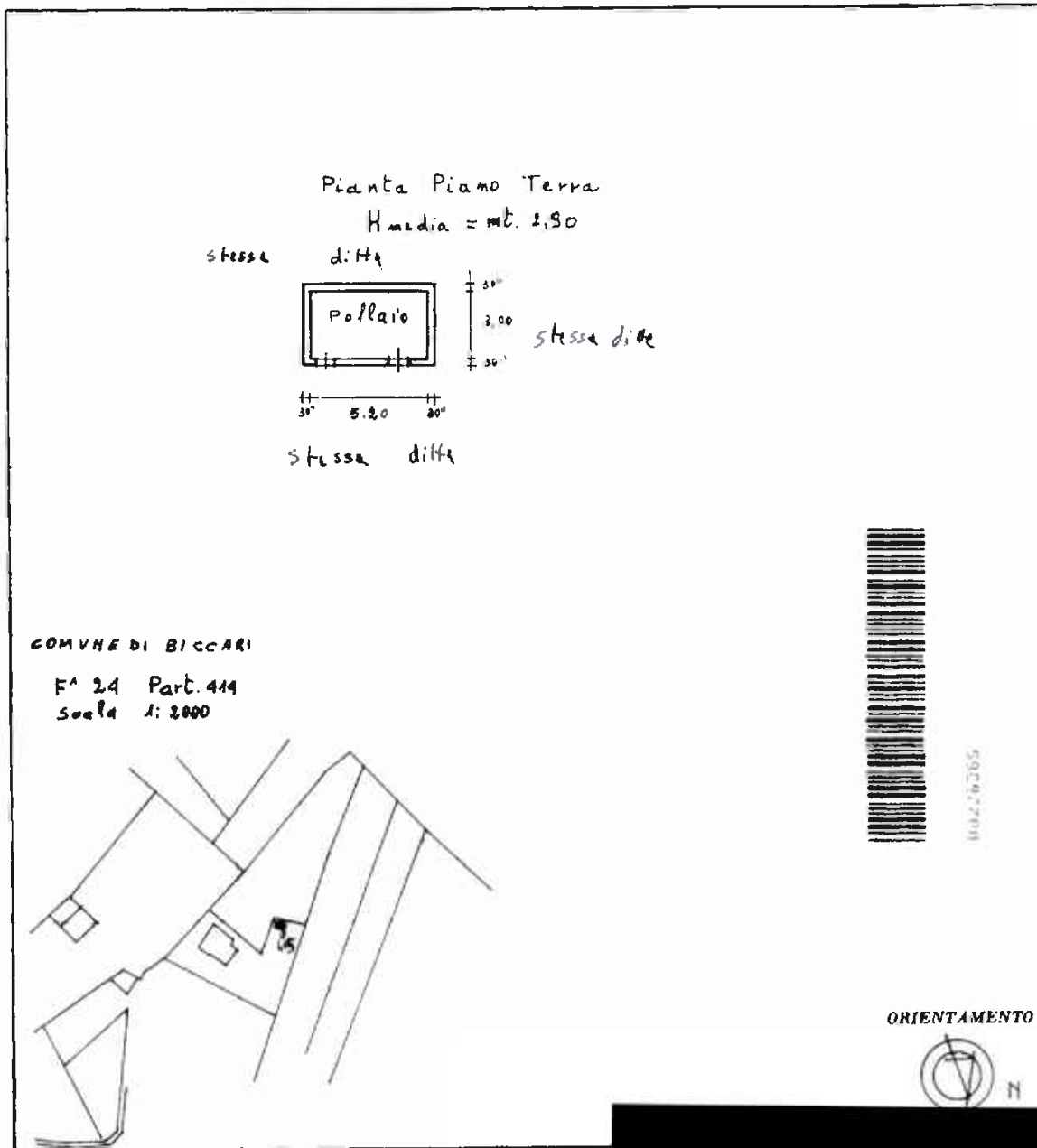

104270365

SPAZIO RISERVATO PER LE ANNOTAZIONI D'UFFICIO

DATA	<i>12/1/8</i>
PROT. N°	

zione al 02/05/2018 - Comune di BICCARI (A854) - < Foglio: 24 - Particella: 415 - Subalterno: 0 >  
piano: T;

Ultima planimetria in atti

MINISTERO DELLE FINANZE \* ~~Scala originale non disponibile.~~ \* Mod. B (Nuovo Catasto Edilizio Urbano)  
DIREZIONE GENERALE DEL CATASTO E DEI SERVIZI TECNICI ERARIALI  
NUOVO CATASTO EDILIZIO URBANO

Lire 50

metria dell'immobile situato nel Comune di **BICCARI** Via [REDACTED]  
cata alla dichiarazione presentata all'Ufficio Tecnico Erariale di **FOGGIA**

PIANTA PIANO TERRA

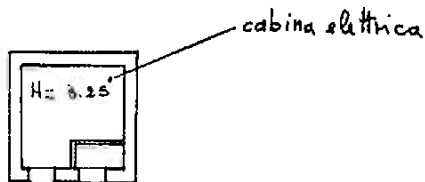

PIANTA PRIMO PIANO

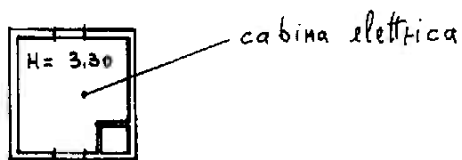

COMUNE DI BICCARI  
F. 24 Part. 81  
Scala 1:2000

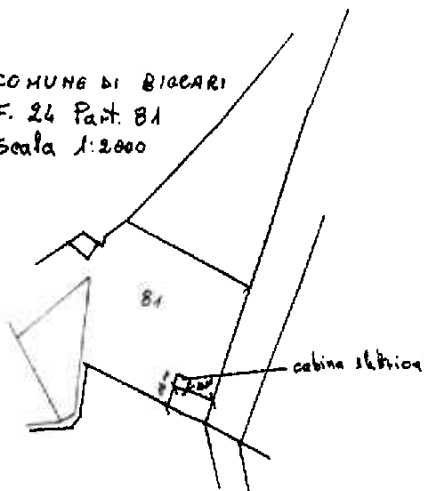

00020000

ORIENTAMENTO



SPAZIO RISERVATO PER LE ANNOTAZIONI D'UFFICIO

DATA  
PROT. N°

F<sup>o</sup> 24  
part. 81



Ultima planimetria in atti

MINISTERO DELLE FINANZE  
F. 10 - 1984 - 497



MINISTERO DELLE FINANZE  
DIREZIONE GENERALE DEL CATASTO E DEI SERVIZI TECNICI ERARIALI

Mod. B (Nuovo Catasto Edilizio Urbano)

Lire  
50

# NUOVO CATASTO EDILIZIO URBANO

(R. DECRETO-LEGGE 13 APRILE 1976, N. 412)

Pla [REDACTED]  
Dit [REDACTED]  
Allegata alla dichiarazione presentata all'Ufficio Tecnico Erariale di FUGGIA

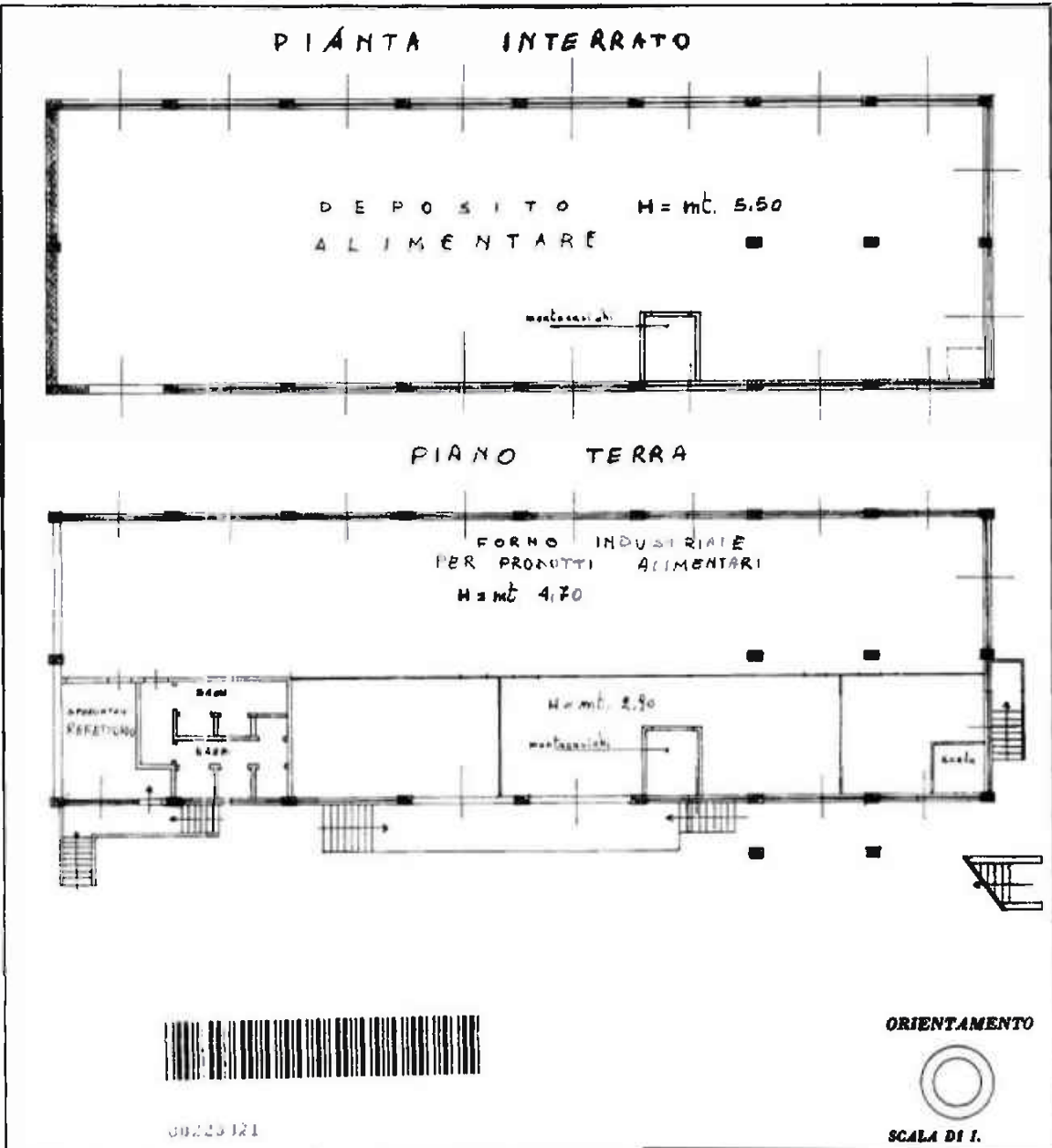

00223121

**SPAZIO RISERVATO PER LE ANNOTAZIONI D'UFFICIO**

DATA	
PROT. N°	

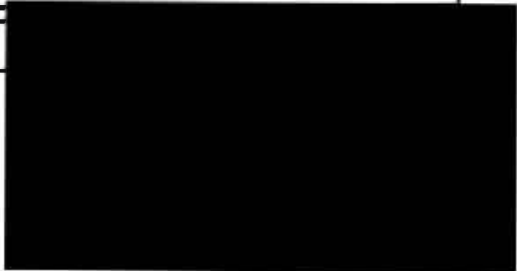

Catasto dei Fabbricati - Situazione al 02/05/2018 - Comune di BICCARI (A854) - < Foglio: 24 - Particella: 420 - Subalterno: 0 >  
CONTRADA SAN PIETRO piano: S1-PT-P1;

Ultima planimetria in atti

MODULARIO  
n. 402



MINISTERO DELLE FINANZE  
DIREZIONE GENERALE DEL CATASTO E DEI SERVIZI TECNICI ERARIALI

Mod. B (Nuovo Catasto Edilizio Urbano)

Lire  
50

# NUOVO CATASTO EDILIZIO URBANO

(R. DECRETO LEGGE 13 APRILE 1976, N. 43)

Planimetria dell'immobile situato nel Comune di **BICCARI** Via Contrada "S. Pietro"

Ditta

Allegata alla dichiarazione presentata all'Ufficio Tecnico Erariale di

## PIANTA 1° PIANO

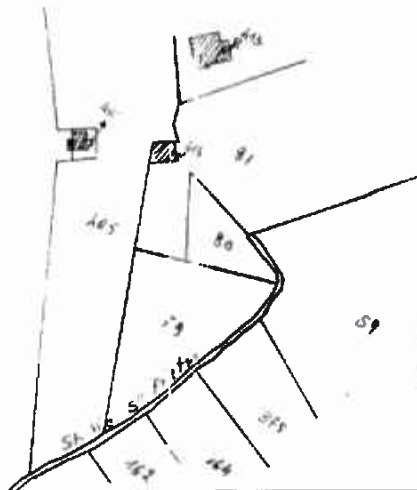
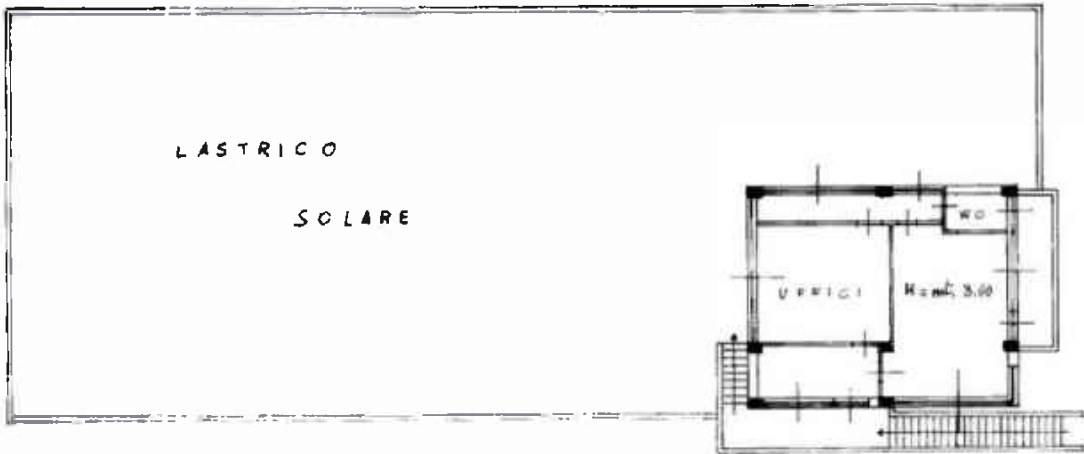

COMUNE di BICCARI  
F° 24 Scala 1:2000

ORIENTAMENTO



SCALA DI 1.

SPAZIO RISERVATO PER LE ANNOTAZIONI D'UFFICIO

DATA  
PROF. N°

Uff. OT  
Invece al 02/05/2018 - Comune di BICCARI (A854) - < Foglio: 24 - Particella: 420 - Subalterno: 0 >  
CONTRADA SAN PIETRO piano: SL-PT-P1;

Ultima planimetria in atti

MODULARIO  
R. 109/1987 487



MINISTERO DELLE FINANZE  
DIREZIONE GENERALE DEL CATASTO E DEI SERVIZI TECNICI ERARIALI

Mod. B (Nuovo Catasto Edilizio Urbano)

Lire  
50

# NUOVO CATASTO EDILIZIO URBANO

(R. DECRETO-LEGGE 13 APRILE 1976, N. 612)

Planimetria di **UFFICIO** in Comune di **BICCARI** Contrada "S. Pietro"  
Ditta **[REDACTED]**  
Allegata alla dichiarazione presentata all'Ufficio Tecnico Erariale di **[REDACTED]**

## PIANTA COPERTURA

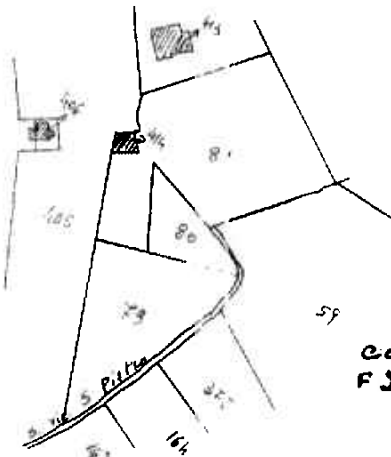
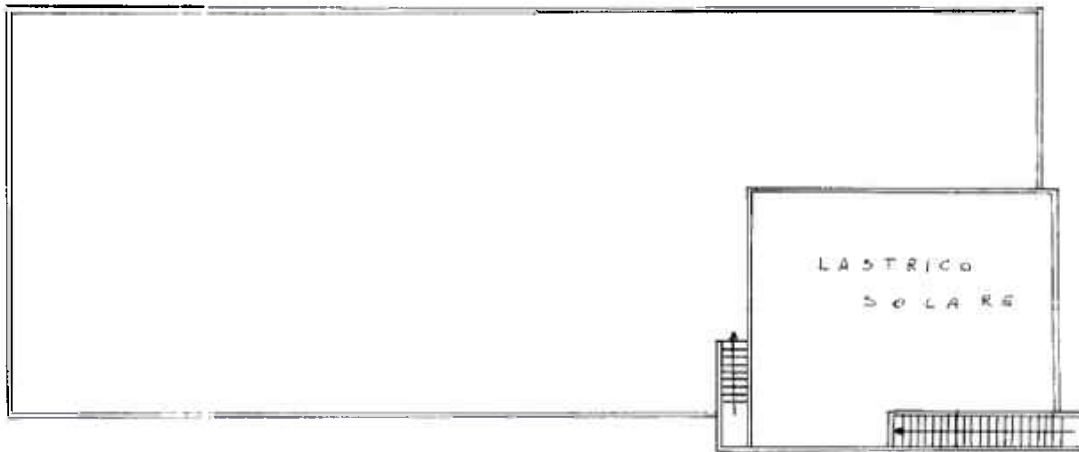

COMUNE di BICCARI  
F.24 Scala 1:2000



ORIENTAMENTO



SPAZIO RISERVATO PER LE ANNOTAZIONI D'UFFICIO

DATA  
PROT. N°

Catasto dei Fabbricati - Situazione al 02/05/2018 - Comune di BICCARI (A854) - < Foglio: 24 - Particella: 420 - Subalterno: 0 >  
CONTRADA SAN PIETRO piano: S1-PT-P1;

Ultima planimetria in atti

**Planimetria assente — attribuzione di RC presunta**

Catasto dei Fabbricati - Situazione al 02/05/2018 - Comune di BICCARI (A854) - < Foglio: 31 - Particella: 478 - Subalterno: 1 >  
CONTRADA SAN PIETRO SNC piano: T;

Ultima planimetria in atti

MODULARIO  
P. - C. 5 P. - 219



MINISTERO DELLE FINANZE  
DIREZIONE GENERALE DEL CATASTO E DEI SERVIZI TECNICI ERARIALI

Mod. B (Nuovo Catasto Edilizio Urbano)

# NUOVO CATASTO EDILIZIO URBANO

Lire  
20

DE. DECRETO LEGGE 10 APRILE 1978, N. 663

Planimetria dell'immobile situato nel Comune di **BICCARI** Via **GIARDINO**

Ditta

Allegata alla dichiarazione presentata all'Ufficio Tecnico Erariale di **F. OGGIA**

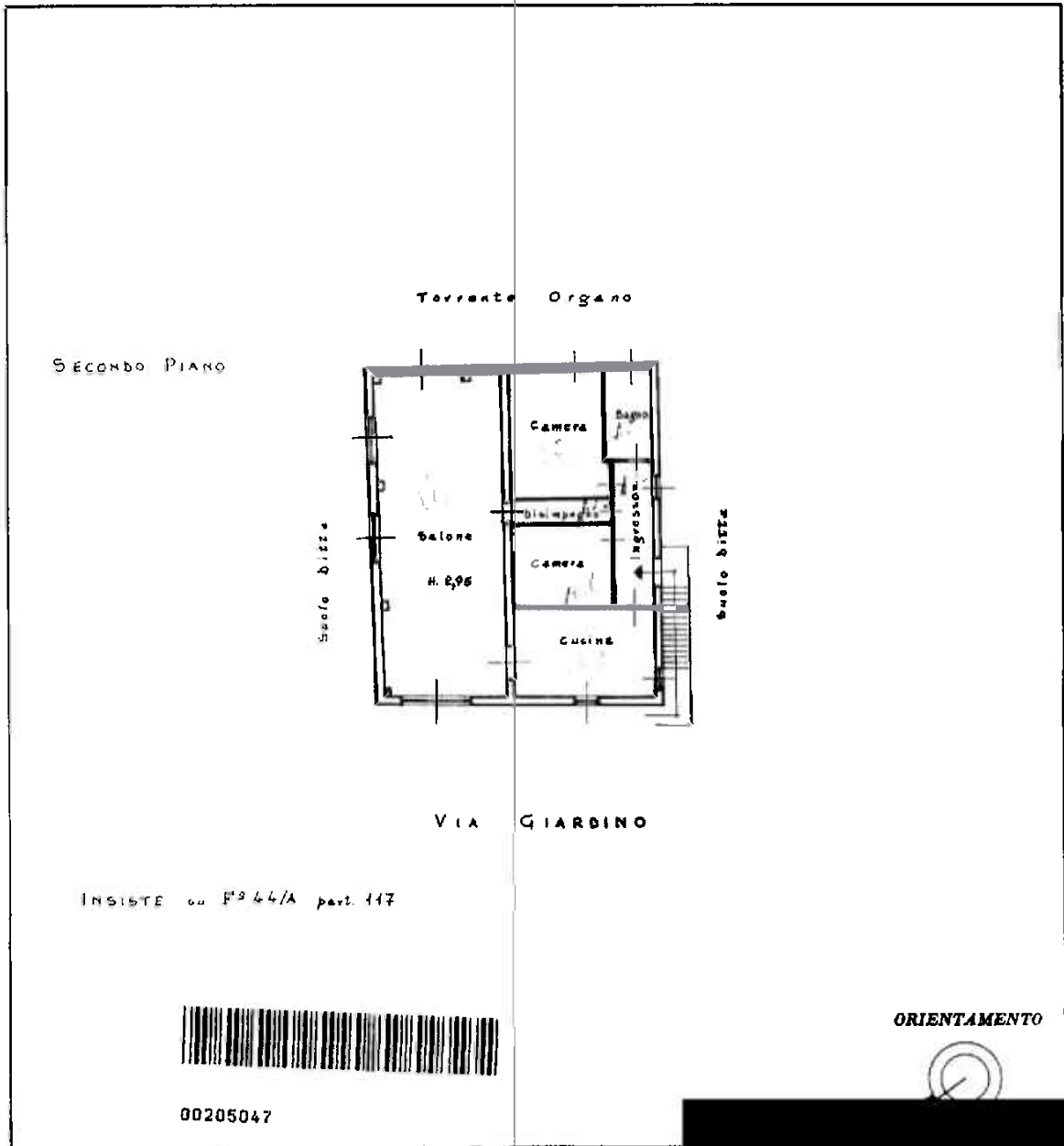

SPAZIO RISERVATO PER LE ANNOTAZIONI D'UFFICIO

DATA  
PROT. N°

REGOLAMENTO DI ALBA

U.D. 01  
ione al 10/10/2018 - Comune di BICCARI (A854) - < Foglio: 44 - Particella 117 - Subalterno: 4 >

Ultima planimetria in atti



N=13500

E=8900

Comune: BICCARI  
Foglio: 34

Scala originale: 1:2000  
Dimensione cornice: 718,000 x 602,000 metri

20-Apr-2018 10:28:49  
Prot. n. 13964/2018

I Particella 420

## Visura per soggetto

### Situazione degli atti informatizzati al 29/04/2018

Dati della richiesta		Terreni e Fabbricati siti in tutta la provincia di FOGGIA
Soggetto individuato		inato a BICCARI il 19/09/1950 C.F.: <span style="background-color: black; color: black;">XXXXXXXXXX</span>

#### 1. Unità Immobiliari site nel Comune di BICCARI (Codice A854) - Catasto dei Fabbricati

N.	DATI IDENTIFICATIVI				DATI DI CLASSAMENTO							ALTRE INFORMAZIONI	
	Sezione Urbana	Foglio	Particella	Sub	Zona Cens.	Micro Zona	Categoria	Classe	Consistenza	Superficie Catastale	Rendita	Indirizzo Dati derivanti da	Dati ulteriori
1		24	406				A/4	1	2 vani	Totale: 69 m <sup>2</sup> Totale escluse aree scoperte*: 69 m <sup>2</sup>	Euro 103,29	CONTRADA SAN PIETRO piano: T-1; VARIAZIONE del 06/03/2015 protocollo n. FG0057436 in atti del 06/03/2015 G. A. F. CODIFICA PIANO INCOERENTE (n. 22032.1/2015)	Annotazione
2		24	413				A/2	1	10,5 vani	Totale: 310 m <sup>2</sup> Totale escluse aree scoperte*: 301 m <sup>2</sup>	Euro 813,42	CONTRADA SAN PIETRO piano: T1-2; Variazione del 28/08/2013 - Superfici art. 14 DL 201/2011	
3		24	414				C/6	2	52 m <sup>2</sup>	Totale: 65 m <sup>2</sup>	Euro 112,79	CONTRADA SAN PIETRO piano: T; Variazione del 28/08/2013 - Superfici art. 14 DL 201/2011	
4		24	415				C/2	1	16 m <sup>2</sup>	Totale: 21 m <sup>2</sup>	Euro 29,75	CONTRADA SAN PIETRO piano: T; Variazione del 28/08/2013 - Superfici art. 14 DL 201/2011	

Immobile 1: Annotazione: di immobile: inserimento piani

Totale: vani 12,5 m<sup>2</sup> 68 Rendita: Euro 1.059,25

# Visura per soggetto

## Situazione degli atti informatizzati al 29/04/2018

N	DATI ANAGRAFICI	CODICE FISCALE	DIRITTI E ONERI REALI
1	[redacted] a BICCARI il 19/09/1950	[redacted]	(1) Proprietà per 1000/1000
DATI DERIVANTI DA Impianto meccanografico del 30/06/1987			

Unità immobiliari n. 4

Tributi erariali: Euro 0,90

Visura telematica

\* Codice Fiscale Validato in Anagrafe Tributaria

\*\* Si intendono escluse le "superfici di balconi, terrazzi e aree scoperte pertinenziali e accessorie, comunicanti o non comunicanti" (cfr. Provvedimento del Direttore dell'Agenzia delle Entrate 29 marzo 2013).

## Visura per soggetto

Situazione degli atti informatizzati al 29/04/2018

Dati della richiesta	[REDACTED]
Soggetto individuato	Terreni e Fabbricati siti in tutta la provincia di FOGGIA [REDACTED] a BICCARI il 19/09/1950 C. [REDACTED]

### 1. Unità Immobiliari site nel Comune di BICCARI (Codice A854) - Catasto dei Fabbricati

N.	DATI IDENTIFICATIVI				DATI DI CLASSAMENTO							ALTRE INFORMAZIONI	
	Sezione Urbana	Foglio	Particella	Sub	Zona Cens.	Micro Zona	Categoria	Classe	Consistenza	Superficie Catastale	Rendita	Indirizzo	Dati ulteriori
1		44	117	4			A/3	2	7 vani	Totale: 189 m <sup>2</sup> Totale escluse aree scoperte** : 188 m <sup>2</sup>	Euro 451,90 L. 875.000	VIA GIARDINO piano: 2; Variazione del 28/08/2013 - Superfici art. 14 DL 201/2011	

### Intestazione degli immobili indicati al n. 1

N.	DATI ANAGRAFICI	CODICE FISCALE	DIRITTI E ONERI REALI
1	[REDACTED]	[REDACTED]	[REDACTED]
DATI DERIVANTI DA [REDACTED] del 03/09/1964 Voltura in atti del 29/07/1967 Repertorio n.: 26854 Rogante [REDACTED] Serie: LUCERA Registrazione: UR Sede: BICCARI n: 1208 del 24/09/1964 (n. 23/1985)			

Unità immobiliari n. 1                      Tributi erariali: Euro 0,90

### Visura telematica

\* Codice Fiscale Validato in Anagrafe Tributaria

\*\* Si intendono escluse le "superfici di balconi, terrazzi e aree scoperte pertinenziali e accessorie, comunicanti o non comunicanti" (cfr. Provvedimento del Direttore dell'Agenzia delle Entrate 29 marzo 2013).

## Visura per soggetto

Situazione degli atti informatizzati al 29/04/2018

Data: 29/04/2018 - Ora: 10.18.56

Segue

Visura n.: T3724 Pag: 1

Dati della richiesta	[REDACTED]
Terreni e Fabbricati siti in tutta la provincia di FOGGIA	
Soggetto individuato	[REDACTED] nato a BICCARI il 19/09/1950 C.F. [REDACTED]

### 1. Immobili siti nel Comune di BICCARI (Codice A854) - Catasto dei Terreni

N.	DATI IDENTIFICATIVI			DATI DI CLASSAMENTO						ALTRE INFORMAZIONI		
	Foglio	Particella	Sub	Porz	Qualità Classe	Superficie(m²)	Deduz.		Reddito		Dati derivanti da	Dati ulteriori
1	24	503		AA	SEMINAT IVO	2	ha. are ca 07 22		Dominicale Euro 3,54	Agrario Euro 2,05	Tabella di variazione del 14/12/2011 protocollo n. FG0854789 in atti dal 14/12/2011 TRASMISSIONE DATI AGEA AI SENSI DEL DL 3.10.2006 N.262 (n. 11677.1/2011)	Annotazione
				AB	ULIVETO	1	00 08	Euro 0,06	Euro 0,03			
2	24	504		-	ULIVETO	1	00 80	Euro 0,62 L. 1.200	Euro 0,29 L. 560	FRAZIONAMENTO del 21/01/1999 in atti dal 21/01/1999 (n. 59.2/1999)		

Immobile 1: Annotazione: di stadi: variazione culturale eseguita ai sensi del dl 3.10.2006 n. 262, convertito con modificazioni nella legge 24.11.2006 n. 286 e successive modificazioni (anno 2011)

Totale: Superficie 08.10 Redditi: Dominicale Euro 4,22 Agrario Euro 2,37

Intestazione degli immobili indicati al n. 1

N.	DATI ANAGRAFICI	CODICE FISCALE	DIRITTI E ONERI REALI
1	[REDACTED]	[REDACTED]	(4) Diritto del concedente
2	[REDACTED]	[REDACTED]	Livellario

# Visura per soggetto

## Situazione degli atti informatizzati al 29/04/2018

2. P.I. n. 31 nel Comune di BICCARI (Codice A854) - Catasto dei Terreni

N	DATI IDENTIFICATIVI			DATI DI CLASSAMENTO						ALTRE INFORMAZIONI			
	Foglio	Particella	Sub	Porz	Qualità Classe	Superficie(m²)		Deduz.	Reddito		Dati derivanti da	Dati ulteriori	
1	24	455		AA	ULIVETO	2	30	00		Dominicale Euro 18,59	Agrario Euro 9,30	Tabella di variazione del 12/12/2007 protocollo n. FG0437763 in atti dal 12/12/2007 TRASMISSIONE DATI AGEA AI SENSI DEL DL 3.10.2006 N.262 (n. 87608.1/2007)	Annotazione
				AB	SEMINAT IVO	3	05	60		Euro 2,31	Euro 1,45		
2	24	456		AA	ULIVETO	2	03	00		Euro 1,86	Euro 0,93	Tabella di variazione del 12/12/2007 protocollo n. FG0437764 in atti dal 12/12/2007 TRASMISSIONE DATI AGEA AI SENSI DEL DL 3.10.2006 N.262 (n. 87609.1/2007)	Annotazione
				AB	SEMINAT IVO	3	03	49		Euro 1,44	Euro 0,90		

Immobile 1: Annotazione: variazione colturale eseguita ai sensi del dl 3.10.2006 n. 262, convertito con modificazioni nella legge 24.11.2006 n. 286 (anno 2007) - qualità di dichiarata o parificata a coltura presente nel quadro tariffario del comune

Immobile 2: Annotazione: variazione colturale eseguita ai sensi del dl 3.10.2006 n. 262, convertito con modificazioni nella legge 24.11.2006 n. 286 (anno 2007) - qualità di dichiarata o parificata a coltura presente nel quadro tariffario del comune

Totale: Superficie 42,09 Redditi: Dominicale Euro 24,20 Agrario Euro 12,58

Intestazione degli immobili indicati al n. 2

N	DATI ANAGRAFICI	CODICE FISCALE	DIRITTI E ONERI REALI
1			(4) Diritto del concedente
2			Livellario

## Visura per soggetto

### Situazione degli atti informatizzati al 29/04/2018

3. Immobili siti nel Comune di BICCARI (Codice A854) - Catasto dei Terreni

N	DATI IDENTIFICATIVI			DATI DI CLASSAMENTO						ALTRE INFORMAZIONI		
	Foglio	Particella	Sub	Porz	Qualità Classe	Superficie(m²)		Deduz.	Reddito		Dati derivanti da	Dati ulteriori
1	24	82			SEMINAT IVO	3	ha are ca 34 88		Dominicale Euro 14,41 L. 27.904	Agrario Euro 9,01 L. 17.440	VERIFICA STRAORDINARIA del 04/07/1977 in atti dal 07/07/1980 (n. 390	

Intestazione degli immobili indicati al n. 3

N	DATI ANAGRAFICI	CODICE FISCALE	DIRITTI E ONERI REALI
1			(4) Diritto del concedente
2			Livellario
DATI DERIVANTI DA		ISTRUMENTO (ATTO PUBBLICO) del 01/11/1973 Voltura in atti dal 31/03/1998 Repertorio n. 12327 Rogante: RETT. DITTA CATI Sede: BICCARI Registrazione: UR Sede: LUCERA nr 1434 del 13/11/1973 (n. 31.1/1982)	

4. Unità Immobiliari site nel Comune di BICCARI (Codice A854) - Catasto dei Fabbricati

N.	DATI IDENTIFICATIVI				DATI DI CLASSAMENTO							ALTRE INFORMAZIONI	
	Sezione Urbana	Foglio	Particella	Sub	Zona Cens.	Micro Zona	Categoria	Classe	Consistenza	Superficie Catastale	Rendita	Indirizzo Dati derivanti da	Dati ulteriori
1		24	419				D/I				Euro 578,43	CONTRADA SAN PIETRO piano: T-1; VARIAZIONE del 23/09/2014 protocollo n. FG0209385 in atti dal 23/09/2014 G. A. F. CODIFICA PIANO INCOERENTE (n. 64398.1/2014)	Riserve Annotazione
2		24	420				D/I				Euro 14.786,16	CONTRADA SAN PIETRO piano: SL-PT- P1; VARIAZIONE TOPONOMASTICA del 11/09/2002 protocollo n. 201606 in atti dal 11/09/2002 VARIAZIONE DI TOPONOMASTICA (n. 20617.1/2002)	Riserve

## Visura per soggetto

Situazione degli atti informatizzati al 29/04/2018

Data: 29/04/2018 - Ora: 10.18.57

Segue

Visura n.: T3724 Pag: 4

Immobile 1: Riserve: 4 Tipo frazionamento non presente  
Annotazione: di immobile: rettifica di piano

Immobile 2: Riserve: 4 Tipo frazionamento non presente

Totale: Rendita: Euro 15.364,59

Intestazione degli immobili indicati al n. 4

N.	DATI ANAGRAFICI	CODICE FISCALE	DIRITTI E ONERI REALI
1	[redacted] nato a BICCARI il 19/09/1950	[redacted]	(1) Proprietà per 1000/1000
DATI DERIVANTI DA		Impianto meccanografico del 30/06/1987	

5. Unità Immobiliari site nel Comune di BICCARI (Codice A854) - Catasto dei Fabbricati

N.	DATI IDENTIFICATIVI				DATI DI CLASSAMENTO						ALTRE INFORMAZIONI		
	Sezione Urbana	Foglio	Particella	Sub	Zona Cens.	Micro Zona	Categoria	Classe	Consistenza	Superficie Catastale	Rendita	Indirizzo Dati derivanti da	Dati ulteriori
1		31	478	1			C/2	4	15 m <sup>2</sup>		Euro 44,93	CONTRADA SAN PIETRO SNC piano: T; COSTITUZIONE del 25/11/2011 protocollo n. FG0330665 in atti del 25/11/2011. COSTITUZIONE (n. 9677.1/2011)	Annotazione Notifica

Immobile 1: Annotazione: di immobile: rendita presunta attribuita ai sensi dell'art. 19, comma 10, del dl 78/2010  
Notifica: Pubblicazione all albo pretorio comunale conclusa il 02/07/2012 (prot. n. FG0069632 del 2012)

## Visura per soggetto

### Situazione degli atti informatizzati al 29/04/2018

N.	DATI ANAGRAFICI	CODICE FISCALE	DIRITTI E ONERI REALI
1	[REDACTED] a BICCARI il 19/09/1950	[REDACTED]	(1) Proprietà per 1000/1000
DATI DERIVANTI DA COSTITUZIONE del 25/11/2011 protocollo n. FG0330665 in atti dal 25/11/2011 Registrazione COSTITUZIONE (n. 9677.1/2011)			

#### 6. Immobili siti nel Comune di BICCARI (Codice A854) - Catasto dei Terreni

N.	DATI IDENTIFICATIVI			DATI DI CLASSAMENTO						ALTRE INFORMAZIONI		
	Foglio	Particella	Sub	Porz	Qualità Classe		Superficie(m²)		Reddito		Dati derivanti da	Dati ulteriori
1	24	501		-	SEMINAT IVO	2	ha are ca 15 4L		Dominicale Euro 7,56	Agrario Euro 4,38	Tabella di variazione del 14/12/2011 protocollo n. FG0854788 in atti dal 14/12/2011 TRASMISSIONE DATI AGEA AI SENSI DEL DL 3.10.2006 N.262 (n. 11676.1/2011)	Annotazione
2	24	502		-	ULIVETO	1	06	58	Euro 2,77 L. 5.370	Euro 1,29 L. 2.506	FRAZIONAMENTO del 21/01/1999 in atti dal 21/01/1999 (n. 59.1/1999)	

Immobile 1: Annotazione: di stadio: variazione culturale eseguita ai sensi del dl 3.10.2006 n. 262, convertito con modificazioni nella legge 24.11.2006 n. 286 e successive modificazioni (anno 2011)

Totale: Superficie 18,99 Redditi: Dominicale Euro 10,33 Agrario Euro 5,67

#### Intestazione degli immobili indicati al n. 6

N.	DATI ANAGRAFICI	CODICE FISCALE	DIRITTI E ONERI REALI
1	[REDACTED] a BICCARI il 19/09/1950	[REDACTED]	(1) Proprietà per 1000/1000



## Visura per soggetto

### Situazione degli atti informatizzati al 29/04/2018

8 - PIAZZA SAN GIUSEPPE nel Comune di BICCARI (Codice A854) - Catasto dei Terreni

N	DATI IDENTIFICATIVI			DATI DI CLASSAMENTO						ALTRE INFORMAZIONI			
	Foglio	Particella	Sub	Porz	Qualità Classe	Superficie(m²)		Deduz.	Reddito		Dati derivanti da	Dati ulteriori	
1	31	125		AA	ULIVETO	3	04	18		Dominicale	Agrario	Tabella di variazione del 08/12/2012 protocollo n. FG0903431 in atti dal 08/12/2012 TRASMISSIONE DATI AGEA AI SENSI DEL DL 3.10.2006 N.262 (n. 5213.1/2012)	Annotazione
				AB	FUD ACCERT		00	46		Euro 2,16	Euro 0,97		
2	43	46			ULIVETO	1	08	40		Euro 2,63 L. 5.100	Euro 1,23 L. 2.380	Impianto meccanografico del 19/06/1976	

Immobile 1: Annotazione: di stadio: variazione culturale eseguita ai sensi del dl 3.10.2006 n. 262, convertito con modificazioni nella legge 24.11.2006 n. 286 e successive modificazioni (anno 2012); di immobile: particella interessata da immobile urbano non ancora regolarizzato ai sensi del dl 78/2010 - al momento della presentazione del tm dovrà assumere l'identificativo già utilizzato al ceu

Totale: Superficie 08.04 Redditi: Dominicale Euro 4,79 Agrario Euro 2,20

Intestazione degli immobili indicati al n. 8

N	DATI ANAGRAFICI	CODICE FISCALE	DIRITTI E ONERI REALI
1	[REDACTED]	[REDACTED]	(1) Proprietà per 1000/1000

## Visura per soggetto

### Situazione degli atti informatizzati al 29/04/2018

N.	DATI IDENTIFICATIVI			DATI DI CLASSAMENTO						ALTRE INFORMAZIONI		
	Foglio	Particella	Sub	Porz.	Qualità Classe	Superficie(m²)		Deduz.	Reddito		Dati derivanti da	Dati ulteriori
						ha. are. ca.			Dominicale	Agrario		
1	24	83			SEMINAT IVO	3	20	10	Euro 8,30 L. 16.080	Euro 5,19 L. 10.050	Impianto meccanografico del 19/06/1976	

#### Intestazione degli immobili indicati al n. 9

N.	DATI ANAGRAFICI	CODICE FISCALE	DIRITTI E ONERI REALI
1	[REDACTED] nato a BICCARI il 19/09/1950	[REDACTED]	(1) Proprietà per 1000/1000
DATI DERIVANTI DA		ISTRUMENTO (ATTO PUBBLICO) del 15/04/1975 Voltura in atti del 30/09/1982 Repertorio n. 14095 Rogante [REDACTED]	Sede: BICCARI Registrazione: UR Sede: LUCERA n.
		417 del 02/05/1975 (n. 16082)	

#### 10. Immobili siti nel Comune di BICCARI (Codice A854) - Catasto dei Terreni

N.	DATI IDENTIFICATIVI			DATI DI CLASSAMENTO						ALTRE INFORMAZIONI		
	Foglio	Particella	Sub	Porz.	Qualità Classe	Superficie(m²)		Deduz.	Reddito		Dati derivanti da	Dati ulteriori
						ha. are. ca.			Dominicale	Agrario		
1	43	42			ULIVETO	1	02	60	Euro 2,01	Euro 0,94	Variazione del 06/05/2014 protocollo n. FG032129 in atti dal 09/12/2014 TRASMISSIONE DATI AGEA AI SENSI DEL DL 3.10.2006 N. 262 (n. 6275.1/2014)	Annotazione
2	43	49			ULIVETO	1	05	36	Euro 4,15 L. 8.040	Euro 1,94 L. 3.752	Impianto meccanografico del 19/06/1976	
3	43	50			ULIVETO	1	04	14	Euro 3,21 L. 6.210	Euro 1,50 L. 2.898	Impianto meccanografico del 19/06/1976	

Immobile 1: Annotazione:

di stadio: variazione culturale eseguita ai sensi del dl 3.10.2006 n. 262, convertito con modificazioni nella legge 24.11.2006 n. 286 e successive modificazioni (anno 2014) - eseguita a seguito di dichiarazione resa il 06/05/2014 all'organismo pagatore agea con la domanda agea. adu.2014.0320691 (scheda validazione fascicolo prot. n. agea. caa2660.2014.0001436)

# Visura per soggetto

## Situazione degli atti informatizzati al 29/04/2018

Totale: Superficie 12,10 Redditi: Dominicale Euro 9,37 Agrario Euro 4,38

Intestazione degli immobili indicati al n. 10

N	DATI ANAGRAFICI	CODICE FISCALE	DIRITTI E ONERI REALI
1	[REDACTED] BICCARI il 19/09/1960	[REDACTED]	(1) Proprietà per 1000/1000
DATI DERIVANTI DA	ISTRUMENTO (ATTO PUBBLICO) del 22/11/1979 Voltura in atti dal 20/11/1982 Repertorio n.: 19776 Rogante [REDACTED] Sede: LUCERA Registrazione: UR Sede: LUCERA IT		1393 del 07/12/1979 (n. 83182)

Totale Generale: m² 15 Rendita: Euro 15.409,52

Totale Generale: Superficie 02.15.02 Redditi: Dominicale Euro 127,98 Agrario Euro 66,31

Unità immobiliari n. 18 Tributi erariali: Euro 1,80

Visura telematica

\* Codice Fiscale Validato in Anagrafe Tributaria

## Visura storica per immobile

Situazione degli atti informatizzati dall'impianto meccanografico al 10/10/2018

Data: 10/10/2018 - Ora: 12.33.57

Segue

Visuran.: T161651 Pag: 1

Dati della richiesta	Comune di BICCARI ( Codice: A854)
Catasto Terreni	Provincia di FOGGIA Foglio: 43 Particella: 37

### INTESTATO

1	[REDACTED] nato a SAN GIOVANNI ROTONDO il 18/06/1984	[REDACTED]	(1) Proprietà per 1/1
---	--	------------	-----------------------

### Situazione dell'Immobile dal 26/11/1998

N.	DATI IDENTIFICATIVI			Porz	Qualità Classe	DATI CLASSAMENTO			DATI DERIVANTI DA	
	Foglio	Particella	Sub			Superficie(m²)	Deduz	Reddito		
1	43	37		-	ULIVETO 1	ha are ca 07 32		Dominicale Euro 5,67 L. 10.980	Agrario Euro 2,65 L. 5.124	ISTRUMENTO (ATTO PUBBLICO) del 26/11/1998 in atti dal 04/12/1998 (n. 6333.3/1998)
Notifica						Partita	11673			
Annotazioni						passaggi intermedi da esaminare				

Sono stati inoltre variati i seguenti immobili:

- foglio 43 particella 38 - foglio 43 particella 39 - foglio 43 particella 40

### Situazione dell'Immobile dall'impianto meccanografico

N.	DATI IDENTIFICATIVI			Porz	Qualità Classe	DATI CLASSAMENTO			DATI DERIVANTI DA	
	Foglio	Particella	Sub			Superficie(m²)	Deduz	Reddito		
1	43	37		-	ULIVETO 1	ha are ca 07 32		Dominicale L. 10.980	Agrario L. 5.124	Impianto meccanografico del 19/06/1976
Notifica						Partita	3820			

L'intestazione alla data della richiesta deriva dai seguenti atti:

### Situazione degli intestati dal 28/09/2011

N.	DATI ANAGRAFICI	CODICE FISCALE	DIRITTI E ONERI REALI
1	[REDACTED] nato a SAN GIOVANNI ROTONDO il 18/06/1984	[REDACTED]	(1) Proprietà per 1/1

## Visura storica per immobile

Data: 10/10/2018 - Ora: 12.33.57 Fine

Visura n.: T161651 Pag: 2

Situazione degli atti informatizzati dall'impianto meccanografico al 10/10/2018

DATI DERIVANTI DA	ISTRUMENTO (ATTO PUBBLICO) del 28/09/2011 Nota presentata con Modello Unico in atti del 29/09/2011 Repertorio n.: 53303 Rogante: [REDACTED] Sede: LUCERA Registrazione: Sede: COMPRAVENDITA (n. 6232.1/2011)		
-------------------	---	--	--

### Situazione degli intestati dal 10/07/2009

N.	DATI ANAGRAFICI	CODICE FISCALE	DIRITTI E ONERI REALI
1	[REDACTED] nata a TROIA il 05/05/1960	[REDACTED]	(1) Proprieta' per 1/1 fino al 28/09/2011
DATI DERIVANTI DA	VOLTURA D'UFFICIO del 10/07/2009 protocolli n. FG0295624 Voltura in atti del 08/09/2009 Repertorio n.: 521. Rogante: TRIBUNALE Sede: LUCERA Registrazione: Sede: TR.4503 (n. 16505.1/2009)		

### Situazione degli intestati dal 26/11/1998

N.	DATI ANAGRAFICI	CODICE FISCALE	DIRITTI E ONERI REALI
1	[REDACTED] nata a TROIA il 05/05/1960	[REDACTED]	(1) Proprieta' per 1/2 fino al 10/07/2009
2	[REDACTED] MALE	[REDACTED]	fino al 10/07/2009
DATI DERIVANTI DA	ISTRUMENTO (ATTO PUBBLICO) del 26/11/1998 Trascrizione in atti del 04/12/1998 Repertorio n.: 47036 Rogante: [REDACTED] Sede: LUCERA Registrazione: (n. 6333.3/1998)		

### Situazione degli intestati dall'impianto meccanografico

N.	DATI ANAGRAFICI	CODICE FISCALE	DIRITTI E ONERI REALI
1	[REDACTED] nato a BICCARI il 21/04/1908	[REDACTED]	fino al 26/11/1998
DATI DERIVANTI DA	Impianto meccanografico del 19/06/1976		

Unità immobiliari n. 1

Tributi erariali: Euro 0,90

Visura telematica

\* Codice Fiscale Validato in Anagrafe Tributaria

## Visura storica per immobile

Data: 10/10/2018 - Ora: 12.35.10

Segue

Visura n.: T162469 Pag: 1

Situazione degli atti informatizzati dall'impianto meccanografico al 10/10/2018

Dati della richiesta	Comune di BICCARI ( Codice: A854)
Catasto Terreni	Provincia di FOGGIA Foglio: 43 Particella: 38

### INTESTATO

1	[REDACTED] a SAN GIOVANNI ROTONDO il 18/06/1984	[REDACTED]	(1) Proprietà per 1/1
---	---	------------	-----------------------

### Situazione dell'Immobile dal 26/11/1998

N.	DATI IDENTIFICATIVI			DATI CLASSAMENTO					DATI DERIVANTI DA	
	Foglio	Particella	Sub	Porz	Qualità Classe	Superficie(m²)	Deduz	Reddito		
1	43	38		-	BOSCO U CEDUO	ha are ca 00 56			Dominicale Euro 0,04 L. 84	
Notifica				Partita		11673				
Annotazioni				passaggi intermedi da esaminare						

Sono stati inoltre variati i seguenti immobili:

- foglio 43 particella 37 - foglio 43 particella 39 - foglio 43 particella 40

### Situazione dell'Immobile dall'impianto meccanografico

N.	DATI IDENTIFICATIVI			DATI CLASSAMENTO					DATI DERIVANTI DA	
	Foglio	Particella	Sub	Porz	Qualità Classe	Superficie(m²)	Deduz	Reddito		
1	43	38		-	BOSCO U CEDUO	ha are ca 00 56			Dominicale L. 84	
Notifica				Partita		3820				

L'intestazione alla data della richiesta deriva dai seguenti atti:

### Situazione degli intestati dal 28/09/2011

N.	DATI ANAGRAFICI	DIRITTI E ONERI REALI
1	[REDACTED] a SAN GIOVANNI ROTONDO il 18/06/1984	(1) Proprietà per 1/1

## Visura storica per immobile

Data: 10/10/2018 - Ora: 12.35.10 Fine

Visura n.: T162469 Pag: 2

Situazione degli atti informatizzati dall'impianto meccanografico al 10/10/2018

DATI DERIVANTI DA	ISTRUMENTO (ATTO PUBBLICO) del 28/09/2011 Nota presentata con Modello Unico in atti del 29/09/2011 Repertorio n.: 53303 Rogante [redacted] Sede: LUCERA Registrazione: Sede: COMPRAVENDITA (n. 6232.1/2011)		
-------------------	--	--	--

### Situazione degli intestati dal 10/07/2009

N	DATI ANAGRAFICI	CODICE FISCALE	DIRITTI E ONERI REALI
1	[redacted] a TROIA il 05/05/1960	[redacted]	(1) Proprieta' per 1/1 fino al 28/09/2011
DATI DERIVANTI DA	VOLTURA D'UFFICIO del 10/07/2009 protocolli n. FG0295624 Voltura in atti del 08/09/2009 Repertorio n.: 521, Rogante: TRIBUNALE Sede: LUCERA Registrazione: Sede: TR.4503 (n. 16505.1/2009)		

### Situazione degli intestati dal 26/11/1998

N	DATI ANAGRAFICI	CODICE FISCALE	DIRITTI E ONERI REALI
1	[redacted] a TROIA il 05/05/1960	[redacted]	(1) Proprieta' per 1/2 fino al 10/07/2009
2	INTESTAZIONE PARZIALE	[redacted]	fino al 10/07/2009
DATI DERIVANTI DA	ISTRUMENTO (ATTO PUBBLICO) del 26/11/1998 Trascrizione in atti del 04/12/1998 Repertorio n.: 47036 Rogante [redacted] Sede: LUCERA Registrazione: (n. 6333.3/1998)		

### Situazione degli intestati dall'impianto meccanografico

N	DATI ANAGRAFICI	CODICE FISCALE	DIRITTI E ONERI REALI
1	[redacted] a BICCARI il 21/04/1908	[redacted]	fino al 26/11/1998
DATI DERIVANTI DA	Impianto meccanografico del 19/06/1976		

Unità immobiliari n. 1

Tributi erariali: Euro 0,90

Visura telematica

\* Codice Fiscale Validato in Anagrafe Tributaria

## Visura storica per immobile

Situazione degli atti informatizzati dall'impianto meccanografico al 10/10/2018

Data: 10/10/2018 - Ora: 12.30.58

Segue

Visura n.: T159823 Pag: 1

Dati della richiesta	Comune di BICCARI ( Codice: A854)
Catasto Terreni	Provincia di FOGGIA Foglio: 43 Particella: 39

### INTESTATO

1	[REDACTED] nato a SAN GIOVANNI ROTONDO il 18/06/1984	[REDACTED]	(1) Proprietà per 1/1
---	--	------------	-----------------------

### Situazione dell'Immobile dal 26/11/1998

N.	DATI IDENTIFICATIVI			Porz	Qualità Classe	DATI CLASSAMENTO			DATI DERIVANTI DA	
	Foglio	Particella	Sub			Superficie(m²)	Deduz	Reddito		ISTRUMENTO (ATTO PUBBLICO) del 26/11/1998 (n atti dal 04/12/1998 (n. 6333.3/1998)
1	43	39		-	BOSCO CEDUO U	ha area 01 00			Dominicale Euro 0,08 L. 150	
Notifica				Partita		11673				
Annotazioni		passaggi intermedi da esaminare								

Sono stati inoltre variati i seguenti immobili:

- foglio 43 particella 37 - foglio 43 particella 38 - foglio 43 particella 40

### Situazione dell'Immobile dall'impianto meccanografico

N.	DATI IDENTIFICATIVI			Porz	Qualità Classe	DATI CLASSAMENTO			DATI DERIVANTI DA	
	Foglio	Particella	Sub			Superficie(m²)	Deduz	Reddito		Impianto meccanografico del 19/06/1976
1	43	39		-	BOSCO CEDUO U	ha area 01 00			Dominicale L. 150	
Notifica				Partita		3820				

L'intestazione alla data della richiesta deriva dai seguenti atti:

### Situazione degli intestati dal 28/09/2011

N.	DATI ANAGRAFICI	CODICE FISCALE	DIRITTI E ONERI REALI
1	[REDACTED] nato a SAN GIOVANNI ROTONDO il 18/06/1984	[REDACTED]	(1) Proprietà per 1/1

## Visura storica per immobile

Data: 10/10/2018 - Ora: 12.30.58 Fine

Visura n.: T159823 Pag: 2

Situazione degli atti informatizzati dall'impianto meccanografico al 10/10/2018

DATI DERIVANTI DA	ISTRUMENTO (ATTO PUBBLICO) del 28/09/2011 Nota presentata con Modello Unico in atti del 29/09/2011 Repertorio n.: 53303 Rogante: [REDACTED] Sede: LUCERA Registrazione: Sede: COMPRAVENDITA (n. 6232.1/2011)
-------------------	---

### Situazione degli intestati dal 10/07/2009

N	DATI ANAGRAFICI	CODICE FISCALE	DIRITTI E ONERI REALI
1	[REDACTED] a TROIA II 05/05/1960	[REDACTED]	(1) Proprieta' per 1/1 fino al 28/09/2011
DATI DERIVANTI DA	VOLTURA D'UFFICIO del 10/07/2009 protocolli o n. FG0295624 Voltura in atti del 08/09/2009 Repertorio n.: 521 Rogante: TRIBUNALE Sede: LUCERA Registrazione: Sede: TR.4503 (n. 16505.1/2009)		

### Situazione degli intestati dal 26/11/1998

N	DATI ANAGRAFICI	CODICE FISCALE	DIRITTI E ONERI REALI
1	[REDACTED] a TROIA II 05/05/1960	[REDACTED]	(1) Proprieta' per 1/2 fino al 10/07/2009
2	INTESTAZIONE PARZIALE	[REDACTED]	fino al 10/07/2009
DATI DERIVANTI DA	ISTRUMENTO (ATTO PUBBLICO) del 26/11/1998 Trascrizione in atti del 04/12/1998 Repertorio n.: 47036 Rogante: [REDACTED] Sede: LUCERA Registrazione: (n. 6333.3/1998)		

### Situazione degli intestati dall'impianto meccanografico

N	DATI ANAGRAFICI	CODICE FISCALE	DIRITTI E ONERI REALI
1	[REDACTED] a BICCARI II 21/04/1908	[REDACTED]	fino al 26/11/1998
DATI DERIVANTI DA	Impianto meccanografico del 19/06/1976		

Unità immobiliari n. 1

Tributi erariali: Euro 0,90

Visura telematica

\* Codice Fiscale Validato in Anagrafe Tributaria

## Visura storica per immobile

Data: 10/10/2018 - Ora: 12.31.51

Segue

Visuran.: T160400 Pag: 1

Situazione degli atti informatizzati dall'impianto meccanografico al 10/10/2018

Dati della richiesta	Comune di BICCARI ( Codice: A854)
Catasto Terreni	Provincia di FOGGIA Foglio: 43 Particella: 40

### INTESTATO

1	[REDACTED] nato a SAN GIOVANNI ROTONDO il 18/06/1984	[REDACTED]	(1) Proprietà per 1/1
---	--	------------	-----------------------

### Situazione dell'Immobile dal 26/11/1998

N.	DATI IDENTIFICATIVI			DATI CLASSAMENTO					DATI DERIVANTI DA	
	Foglio	Particella	Sub	Porz	Qualità Classe	Superficie(m²)	Deduz	Reddito		
1	43	40		-	ULIVETO 1	ha are ca 13 00		Dominicale Euro 10,07 L. 19.500	Agrario Euro 4,70 L. 9.100	ISTRUMENTO (ATTO PUBBLICO) del 26/11/1998 in atti dal 04/12/1998 (n. 6333.3/1998)
Notifica				Partita		11673				
Annotazioni				passaggi intermedi da esaminare						

Sono stati inoltre variati i seguenti immobili:

- foglio 43 particella 37 - foglio 43 particella 38 - foglio 43 particella 39

### Situazione dell'Immobile dall'impianto meccanografico

N.	DATI IDENTIFICATIVI			DATI CLASSAMENTO					DATI DERIVANTI DA	
	Foglio	Particella	Sub	Porz	Qualità Classe	Superficie(m²)	Deduz	Reddito		
1	43	40		-	ULIVETO 1	ha are ca 13 00		Dominicale L. 19.500	Agrario L. 9.100	Impianto meccanografico del 19/06/1976
Notifica				Partita		3820				

L'intestazione alla data della richiesta deriva dai seguenti atti:

### Situazione degli intestati dal 28/09/2011

N.	DATI ANAGRAFICI	CODICE FISCALE	DIRITTI E ONERI REALI
1	[REDACTED] nato a SAN GIOVANNI ROTONDO il 18/06/1984	[REDACTED]	(1) Proprietà per 1/1

## Visura storica per immobile

Situazione degli atti informatizzati dall'impianto meccanografico al 10/10/2018

DATI DERIVANTI DA	ISTRUMENTO (ATTO PUBBLICO) del 28/09/2011 Nota presentata con Modello Unico in atti del 29/09/2011 Repertorio n.: 53303 Rogante [REDACTED] Sede: LUCERA Registrazione: Sede: COMPRAVENDITA (n. 6232.1/2011)		
-------------------	--	--	--

### Situazione degli intestati dal 10/07/2009

N.	DATI ANAGRAFICI	CODICE FISCALE	DIRITTI E ONERI REALI
1	[REDACTED] nato a TROIA il 05/05/1960	[REDACTED]	(1) Proprieta' per 1/1 fino al 28/09/2011
DATI DERIVANTI DA	VOLTURA D'UFFICIO del 10/07/2009 protocolli n. FG0295624 Voltura in atti del 08/09/2009 Repertorio n.: 521 Rogante: TRIBUNALE Sede: LUCERA Registrazione: Sede: TR.4503 (n. 16505.1/2009)		

### Situazione degli intestati dal 26/11/1998

N.	DATI ANAGRAFICI	CODICE FISCALE	DIRITTI E ONERI REALI
1	[REDACTED] nato a TROIA il 05/05/1960	[REDACTED]	(1) Proprieta' per 1/2 fino al 10/07/2009
2	INTESTAZIONE PARZIALE		fino al 10/07/2009
DATI DERIVANTI DA	ISTRUMENTO (ATTO PUBBLICO) del 26/11/1998 Trascrizione in atti del 04/12/1998 Repertorio n.: 47036 Rogante: [REDACTED] ES Sede: LUCERA Registrazione: (n. 6333.3/1998)		

### Situazione degli intestati dall'impianto meccanografico

N.	DATI ANAGRAFICI	CODICE FISCALE	DIRITTI E ONERI REALI
1	[REDACTED] nato a BICCARI il 21/04/1908	[REDACTED]	fino al 26/11/1998
DATI DERIVANTI DA	Impianto meccanografico del 19/06/1976		

Unità immobiliari n. 1

Tributi erariali: Euro 0,90

Visura telematica

\* Codice Fiscale Validato in Anagrafe Tributaria

## Visura storica per immobile

Data: 10/10/2018 - Ora: 12.13.46

Segue

Visura n.: T147778 Pag: 1

Situazione degli atti informatizzati dall'impianto meccanografico al 10/10/2018

Dati della richiesta	Comune di BICCARI ( Codice: A854)
Catasto Terreni	Provincia di FOGGIA Foglio: 24 Particella: 79

Numero di mappa soppresso dal 21/01/1999

N.	DATI IDENTIFICATIVI				DATI CLASSAMENTO				DATI DERIVANTI DA	
	Foglio	Particella	Sub	Porz	Qualità Classe	Superficie(m²)	Deduz	Reddito		
								Dominicale		Agrario
1	24	79		-	SOPPRESSO	ha are ca 00 00				FRAZIONAMENTO del 21/01/1999 in atti dal 21/01/1999 (n. 59.1/1999)
Notifica						Partita	0			

La soppressione ha originato e/o variato i seguenti immobili:

- foglio 24 particella 501 - foglio 24 particella 502

Situazione dell'Immobile dal 15/09/1989

N.	DATI IDENTIFICATIVI				DATI CLASSAMENTO				DATI DERIVANTI DA	
	Foglio	Particella	Sub	Porz	Qualità Classe	Superficie(m²)	Deduz	Reddito		
								Dominicale		Agrario
1	24	79		-	ULIVETO 1	ha are ca 18 99		L. 28.485	L. 13.293	VARIAZIONE CON PARTICELLA in atti dal 15/09/1989 (n. 1.2/1984)
Notifica						Partita	6781			

Sono stati inoltre variati i seguenti immobili:

- foglio 24 particella 405 - foglio 24 particella 420

Situazione dell'Immobile dall'impianto meccanografico

N.	DATI IDENTIFICATIVI				DATI CLASSAMENTO				DATI DERIVANTI DA	
	Foglio	Particella	Sub	Porz	Qualità Classe	Superficie(m²)	Deduz	Reddito		
								Dominicale		Agrario
1	24	79		-	ULIVETO 1	ha are ca 23 34		L. 35.010	L. 16.338	Impianto meccanografico del 19/06/1976

## Visura storica per immobile

Situazione degli atti informatizzati dall'impianto meccanografico al 10/10/2018

Data: 10/10/2018 - Ora: 12.13.46

Segue

Visura n: T147778 Pag: 2

Notifica	Partita	1355
----------	---------	------

L'intestazione alla data della richiesta deriva dai seguenti atti:

### Situazione degli intestati dal 30/03/1979

N.	DATI ANAGRAFICI	CODICE FISCALE	DIRITTI E ONERI REALI
1	[redacted] nato a BICCARI il 19/09/1950	[redacted]	fino al 21/01/1999
DATI DERIVANTI DA ISTRUMENTO (ATTO PUBBLICO) del 30/03/1979 Voltura in atti del 20/11/1982 Repertorio n.: 18959 Roganti [redacted] Sede: LUCERA Registrazioni: UR Sede: LUCERA n: 453 del 19/04/1979 (n. 79782)			

### Situazione degli intestati dal 07/02/1978

N.	DATI ANAGRAFICI	CODICE FISCALE	DIRITTI E ONERI REALI
1	[redacted]	[redacted]	(4) Diritto del concedente fino al 30/03/1979
2	[redacted]	[redacted]	Livellario fino al 30/03/1979
DATI DERIVANTI DA ISTRUMENTO (ATTO PUBBLICO) del 07/02/1978 Voltura in atti del 20/11/1982 Repertorio n.: 16 Roganti [redacted] Registrazione: UR Sede: LUCERA n: 452 del 27/02/1978 (n. 45682)			

### Situazione degli intestati relativa ad atto del 24/02/1968 (antecedente all'impianto meccanografico)

N.	DATI ANAGRAFICI	CODICE FISCALE	DIRITTI E ONERI REALI
1	[redacted]	[redacted]	COMPROMIETARIO PARZIALE fino al 07/02/1978
2	[redacted] a TROIA il 29/12/1947	[redacted]	COMPROMIETARIO PARZIALE fino al 07/02/1978
3	[redacted] a TROIA il 24/10/1943	[redacted]	COMPROMIETARIO PARZIALE fino al 07/02/1978
DATI DERIVANTI DA ISTRUMENTO (ATTO PUBBLICO) del 24/02/1968 Voltura in atti del 20/11/1982 Repertorio n.: 521 Registrazione: UR Sede: FOGGIA Volume: 41 n: 43 del 07/02/1978 (n. 45682)			

### Situazione degli intestati relativa ad atto del 06/07/1949 (antecedente all'impianto meccanografico)

N.	DATI ANAGRAFICI	CODICE FISCALE	DIRITTI E ONERI REALI
1	[redacted]	[redacted]	COMPROMIETARIO PARZIALE fino al 07/02/1978
2	[redacted]	[redacted]	COMPROMIETARIO PARZIALE fino al 24/02/1968
3	[redacted] TROIA il 16/01/1940	[redacted]	COMPROMIETARIO PARZIALE fino al 24/02/1968
4	[redacted] TROIA il 29/12/1947	[redacted]	COMPROMIETARIO PARZIALE fino al 24/02/1968
5	[redacted] TROIA il 24/10/1943	[redacted]	COMPROMIETARIO PARZIALE fino al 24/02/1968
DATI DERIVANTI DA DENUNZIA (NEI PASSAGGI PER CAUSA DI MORTE) del 06/07/1949 Voltura in atti del 20/11/1982 Repertorio n.: 522 Registrazione: UR Sede: FOGGIA Volume: 41 n: 44 del 07/02/1978 (n. 45482)			

### Situazione degli intestati dall'impianto meccanografico

N.	DATI ANAGRAFICI	CODICE FISCALE	DIRITTI E ONERI REALI
1	[redacted] a BICCARI il 11/10/1909	[redacted]	Comproprietario fino al 06/07/1949
2	[redacted] a BICCARI il 03/07/1911	[redacted]	Comproprietario fino al 06/07/1949
3	[redacted] a BICCARI il 05/06/1906	[redacted]	Comproprietario fino al 06/07/1949
DATI DERIVANTI DA Impianto meccanografico del 19/06/1976			

## Visura storica per immobile

Situazione degli atti informatizzati dall'impianto meccanografico al 10/10/2018

Unità immobiliari n. 1

Tributi erariali: Euro 0,90

Visura telematica

\* Codice Fiscale Validato in Anagrafe Tributaria

## Visura storica per immobile

Data: 10/10/2018 - Ora: 12.19.53

Segue

Visuran: T152155 Pag: 1

Situazione degli atti informatizzati dall'impianto meccanografico al 10/10/2018

Dati della richiesta	Comune di BICCARI ( Codice: A854)
Catasto Terreni	Provincia di FOGGIA Foglio: 24 Particella: 80

Numero di mappa soppresso dal 21/01/1999

N.	DATI IDENTIFICATIVI				DATI CLASSAMENTO				DATI DERIVANTI DA	
	Foglio	Particella	Sub	Porz	Qualità Classe	Superficie(m²) ha are ca	Deduz	Reddito		
								Dominicale		Agrario
1	24	80		-	SOPPRESSO	00 00				FRAZIONAMENTO del 21/01/1999 in atti dal 21/01/1999 (n. 59.2/1999)
Notifica						Partita	0			

La soppressione ha originato e/o variato i seguenti immobili:  
- foglio 24 particella 503 - foglio 24 particella 504

Situazione dell'Immobile dall'impianto meccanografico

N.	DATI IDENTIFICATIVI				DATI CLASSAMENTO				DATI DERIVANTI DA	
	Foglio	Particella	Sub	Porz	Qualità Classe	Superficie(m²) ha are ca	Deduz	Reddito		
								Dominicale		Agrario
1	24	80		-	ULIVETO 1	08 10		L. 12.150	L. 5.670	Impianto meccanografico del 19/06/1976
Notifica						Partita	4047			

L'intestazione alla data della richiesta deriva dai seguenti atti:

Situazione degli intestati relativa ad atto del 01/11/1973 (antecedente all'impianto meccanografico)

N.	DATI ANAGRAFICI	CODICE FISCALE	DIRITTI E ONERI REALI
1	[REDACTED]	[REDACTED]	(4) Diritto del concedente fino al 21/01/1999
2	[REDACTED]	[REDACTED]	Livellario fino al 21/01/1999
DATI DERIVANTI DA		ISTRUMENTO (ATTO PUBBLICO) del 01/11/1973 Voltura in atti del 30/08/1982 Repertorio n.: 12327 Rogante [REDACTED] di BICCARI Registrazione: UR Sede: LUCERA n: 1434 del 13/11/1973 (n. 3182)	



## Visura storica per immobile

Data: 10/10/2018 - Ora: 12.19.53

Fine

Visura n.: T152155 Pag: 2

Situazione degli atti informatizzati dall'impianto meccanografico al 10/10/2018

Situazione degli intestati dall'impianto meccanografico

N.	DATI ANAGRAFICI	CODICE FISCALE	DIRITTI E ONERI REALI
1			Concedente in parte fino al 01/11/1973
2			Livellario fino al 01/11/1973
3			Concedente in parte fino al 01/11/1973

DATI DERIVANTI DA

Impianto meccanografico del 19/06/1976

Unità immobiliari n. 1

Tributi erariali: Euro 0,90

Visura telematica

\* Codice Fiscale Validato in Anagrafe Tributaria

## Visura storica per immobile

Data: 10/10/2018 - Ora: 12.21.16

Segue

Visura n: T153130 Pag: 1

Situazione degli atti informatizzati dall'impianto meccanografico al 10/10/2018

Dati della richiesta	Comune di BICCARI ( Codice: A854)
Catasto Terreni	Provincia di FOGGIA Foglio: 24 Particella: 81

Numero di mappa soppresso dal 21/04/1998

N	DATI IDENTIFICATIVI			DATI CLASSAMENTO					DATI DERIVANTI DA	
	Foglio	Particella	Sub	Porz	Qualità Classe	Superficie(m²)	Deduz	Reddito		
1	24	81		-	SOPPRESSO	ha are ca 00 00		Dominicale	Agrario	FRAZIONAMENTO del 21/04/1998 in atti dal 21/04/1998 (n. 704.1/1998)
Notifica				Partita		0				

La soppressione ha originato e/o variato i seguenti immobili:

- foglio 24 particella 455 - foglio 24 particella 456

Situazione dell'Immobile dal 31/03/1998

N	DATI IDENTIFICATIVI			DATI CLASSAMENTO					DATI DERIVANTI DA	
	Foglio	Particella	Sub	Porz	Qualità Classe	Superficie(m²)	Deduz	Reddito		
1	24	81		-	SEMINATIVO 3	ha are ca 42 09		Dominicale L. 33.672	Agrario L. 21.045	VARIAZIONE D'UFFICIO in atti dal 31/03/1998 MAP (n. 1.1/1984)
Notifica				Partita		7231				
Annotazioni				diviso nei nn. 81 e 419						

Sono stati inoltre variati i seguenti immobili:

- foglio 24 particella 419

## Visura storica per immobile

Situazione degli atti informatizzati dall'impianto meccanografico al 10/10/2018

Data: 10/10/2018 - Ora: 12.21.16

Segue

Visuran.: T153130 Pag: 2

### Situazione dell'Immobile dal 04/07/1977

N	DATI IDENTIFICATIVI			DATI CLASSAMENTO					DATI DERIVANTI DA		
	Foglio	Particella	Sub	Porz	Qualità Classe	Superficie(m²)		Deduz		Reddito	
						ha	ca			Dominicale	Agrario
1	24	81		-	SEMINATIVO 3	42	34		L. 33.872	L. 21.170	VERIFICA STRAORDINARIA del 04/07/1977 in atti dal 07/07/1980 (n. 380)
Notifica				Partita	2542						

Sono stati inoltre variati i seguenti immobili:

- foglio 24 particella 414

### Situazione dell'Immobile dall'impianto meccanografico

N	DATI IDENTIFICATIVI			DATI CLASSAMENTO					DATI DERIVANTI DA		
	Foglio	Particella	Sub	Porz	Qualità Classe	Superficie(m²)		Deduz		Reddito	
						ha	ca			Dominicale	Agrario
1	24	81		-	SEMINATIVO 3	43	00		L. 34.400	L. 21.500	Impianto meccanografico del 19/06/1976
Notifica				Partita	2542						

L'intestazione alla data della richiesta deriva dai seguenti atti:

### Situazione degli intestati relativa ad atto del 01/11/1973 (antecedente all'impianto meccanografico)

N.	DATI ANAGRAFICI	CODICE FISCALE	DIRITTI E ONERI REALI
1	[REDACTED]	[REDACTED]	(4) Diritto del concedente fino al 21/04/1998
2	[REDACTED]	[REDACTED]	Livellano fino al 21/04/1998
DATI DERIVANTI DA		ISTRUMENTO (ATTO PUBBLICO) del 01/11/1973 Voltura in atti del 31/03/1988 Repertorio n.: 12227 Rogante [REDACTED] Side: BICCARI Registrazione: UR Side: LUCERA n: 1434 del 13/11/1973 (n. 31.1/1982)	

### Situazione degli intestati relativa ad atto del 01/11/1973 (antecedente all'impianto meccanografico)

N.	DATI ANAGRAFICI	CODICE FISCALE	DIRITTI E ONERI REALI
1	[REDACTED]	[REDACTED]	(8) Usufrutto fino al 01/11/1973
2	[REDACTED]	[REDACTED]	(1) Proprietà fino al 01/11/1973
DATI DERIVANTI DA		ISTRUMENTO (ATTO PUBBLICO) del 01/11/1973 Voltura in atti del 30/08/1982 Repertorio n.: 12327 Rogante [REDACTED] Side: BICCARI Registrazione: UR Side: LUCERA n: 1434 del 13/11/1973 (n. 31.82)	

## Visura storica per immobile

Data: 10/10/2018 - Ora: 12.21.16

Fine

Visura n.: T153130 Pag: 3

Situazione degli atti informatizzati dall'impianto meccanografico al 10/10/2018

Situazione degli intestati dall'impianto meccanografico

N.	DATI ANAGRAFICI	CODICE FISCALE	DIRITTI E ONERI REALI
1	[REDACTED] nato a BICCARI il 23/09/1921		fino al 01/11/1973
DATI DERIVANTI DA		Impianto meccanografico del 19/06/1976	

Unità immobiliari n. 1

Tributi erariali: Euro 0,90

Visura telematica

\* Codice Fiscale Validato in Anagrafe Tributaria

## Visura storica per immobile

Situazione degli atti informatizzati dall'impianto meccanografico al 10/10/2018

Data: 10/10/2018 - Ora: 12.22.55

Segue

Visura n.: T154315 Pag: 1

Dati della richiesta	Comune di BICCARI ( Codice: A854)
Catasto Terreni	Provincia di FOGGIA Foglio: 24 Particella: 82

### INTESTATI

1	[REDACTED]	(4) Diritto del concedente
2	[REDACTED]	Livellario

### Situazione dell'Immobile dal 04/07/1977

N.	DATI IDENTIFICATIVI			DATI CLASSAMENTO					DATI DERIVANTI DA		
	Foglio	Particella	Sub	Porz	Qualità Classe	Superficie(m²)		Deduz	Reddito		
						ha	ca		Dominicale	Agrario	
1	24	82		-	SEMINATIVO 3	34	88		Euro 14,41 L. 27.904	Euro 9,01 L. 17.440	VERIFICA STRAORDINARIA del 04/07/1977 in atti dal 07/07/1980 (n. 390)
Notifica						Partita		7231			

Sono stati inoltre variati i seguenti immobili:

- foglio 24 particella 415

### Situazione dell'Immobile dall'impianto meccanografico

N.	DATI IDENTIFICATIVI			DATI CLASSAMENTO					DATI DERIVANTI DA		
	Foglio	Particella	Sub	Porz	Qualità Classe	Superficie(m²)		Deduz	Reddito		
						ha	ca		Dominicale	Agrario	
1	24	82		-	SEMINATIVO 3	36	00		L. 28.800	L. 18.000	Impianto meccanografico del 19/06/1976
Notifica						Partita		2542			

L'intestazione alla data della richiesta deriva dai seguenti atti:

### Situazione degli intestati relativa ad atto del 01/11/1973 (antecedente all'impianto meccanografico)

N.	DATI ANAGRAFICI	CODICE FISCALE	DIRITTI E ONERI REALI
1	[REDACTED]	[REDACTED]	(4) Diritto del concedente
2	[REDACTED]	[REDACTED]	Livellario

## Visura storica per immobile

Data: 10/10/2018 - Ora: 12.22.55 Fine

Visura n.: T154315 Pag: 2

Situazione degli atti informatizzati dall'impianto meccanografico al 10/10/2018

DATI DERIVANTI DA	ISTRUMENTO (ATTO PUBBLICO) del 01/11/1973 Voltura in atti del 31/03/1998 Repertorio n.: 12327 Rogante: [REDACTED] Sede: BICCARI Registrazione: UR Sede: LUCERA n: 1434 del 13/11/1973 (n. 31.1/1982)		
-------------------	--	--	--

### Situazione degli intestati relativa ad atto del 01/11/1973 (antecedente all'impianto meccanografico)

N	DATI ANAGRAFICI	CODICE FISCALE	DIRITTI E ONERI REALI
1	[REDACTED] nato a AL BERONA il 15/02/1903	[REDACTED]	(9) Usufrutto fino al 01/11/1973
2	[REDACTED] nato a MORCONE il 03/02/1914	[REDACTED]	(1) Proprietà fino al 01/11/1973

DATI DERIVANTI DA	ISTRUMENTO (ATTO PUBBLICO) del 01/11/1973 Voltura in atti del 30/08/1982 Repertorio n.: 12327 Rogante: [REDACTED] Sede: BICCARI Registrazione: UR Sede: LUCERA n: 1434 del 13/11/1973 (n. 31.82)		
-------------------	--	--	--

### Situazione degli intestati dall'impianto meccanografico

N	DATI ANAGRAFICI	CODICE FISCALE	DIRITTI E ONERI REALI
1	[REDACTED] nato a BICCARI il 23/09/1921	[REDACTED]	fino al 01/11/1973

DATI DERIVANTI DA	Impianto meccanografico del 19/06/1976		
-------------------	--	--	--

Unità immobiliari n. 1

Tributi erariali: Euro 0,90

Visura telematica

\* Codice Fiscale Validato in Anagrafe Tributaria

## Visura storica per immobile

Visuran: T156716 Pag: 1

Situazione degli atti informatizzati dall'impianto meccanografico al 10/10/2018

Dati della richiesta	Comune di BICCARI ( Codice: A854)
Catasto Terreni	Provincia di FOGGIA Foglio: 24 Particella: 83

### INTESTATO

1	[REDACTED] a BICCARI il 19/09/1950	[REDACTED]	(1) Proprietà per 1000/1000
---	------------------------------------	------------	-----------------------------

### Situazione dell'Immobile dall'impianto meccanografico

N.	DATI IDENTIFICATIVI			DATI CLASSAMENTO				DATI DERIVANTI DA		
	Foglio	Particella	Sub	Porz	Qualità Classe	Superficie(m²)	Deduz	Reddito		
1	24	83		-	SEMINATIVO 3	ha are ca 20 10		Dominicale Euro 8,30 L. 16.080	Agrario Euro 5,18 L. 10.050	Impianto meccanografico del 19/06/1976
Notifica						Partita	6473			

L'intestazione alla data della richiesta deriva dai seguenti atti:

### Situazione degli intestati relativa ad atto del 15/04/1975 (anteriore all'impianto meccanografico)

N.	DATI ANAGRAFICI	CODICE FISCALE	DIRITTI E ONERI REALI
1	[REDACTED] a BICCARI il 19/09/1950	[REDACTED]	(1) Proprietà per 1000/1000
DATI DERIVANTI DA		ISTRUMENTO (ATTO PUBBLICO) del 15/04/1975 Voltura in atti del 30/08/1982 Repertorio n. 14055 Foglio: [REDACTED] ed. BICCARI Registrazione: UR Sede: LUCERA n. 417 del 02/05/1975 (n. 16082)	

### Situazione degli intestati dall'impianto meccanografico

N.	DATI ANAGRAFICI	CODICE FISCALE	DIRITTI E ONERI REALI
1	[REDACTED] a BICCARI il 05/11/1934		Comproprietario fino al 15/04/1975
2	[REDACTED] 1990		Comproprietario fino al 15/04/1975
DATI DERIVANTI DA		Impianto meccanografico del 19/06/1976	

Unità immobiliari n. 1

Tributi erariali: Euro 0,90

## Visura storica per immobile

Situazione degli atti informatizzati dall'impianto meccanografico al 10/10/2018

Data: 10/10/2018 - Ora: 12.26.26

Fine

Visura n.: T156716 Pag: 2

Visura telematica

\* Codice Fiscale Validato in Anagrafe Tributaria

## Visura storica per immobile

Situazione degli atti informatizzati dall'impianto meccanografico al 10/10/2018

Data: 10/10/2018 - Ora: 12.44.40 Segue

Visura n: T168377 Pag: 1

Dati della richiesta	Comune di BICCARI ( Codice: A854)
Catasto Fabbricati	Provincia di FOGGIA Foglio: 44 Particella: 117 Sub.: 4

### INTESTATO

1	[REDACTED] nato a BICCARI il 19/09/1950	[REDACTED]	(1) Proprietà per 2/9
---	---	------------	-----------------------

### Unità immobiliare dal 28/08/2013

N.	DATI IDENTIFICATIVI				DATI DI CLASSAMENTO							DATI DERIVANTI DA
	Sezione Urbana	Foglio	Particella	Sub	Zona Cens.	Micro Zona	Categoria	Classe	Consistenza	Superficie Catastale	Rendita	
1		44	117	4			A/3	2	7 vani	Totale: 189 m <sup>2</sup> Totale escluse aree scoperte*: 188 m <sup>2</sup>	Euro 451,90	Variazione del 28/08/2013 - Superfici art. 14 DL 201/2011

Indirizzo	VIA GIARDINO piano: 2;	
Notifica	-	Partita 1695 Mod.58 -

### Situazione dell'unità immobiliare dal 01/01/1992

N.	DATI IDENTIFICATIVI				DATI DI CLASSAMENTO							DATI DERIVANTI DA
	Sezione Urbana	Foglio	Particella	Sub	Zona Cens.	Micro Zona	Categoria	Classe	Consistenza	Superficie Catastale	Rendita	
1		44	117	4			A/3	2	7 vani		Euro 451,90 L. 875.000	VARIAZIONE del 01/01/1992 VARIAZIONE DEL QUADRO TARIFFARIO

Indirizzo	, VIA GIARDINO piano: 2;	
Notifica	-	Partita 1695 Mod.58 -

### Situazione dell'unità immobiliare dall'impianto meccanografico

N.	DATI IDENTIFICATIVI				DATI DI CLASSAMENTO							DATI DERIVANTI DA
	Sezione Urbana	Foglio	Particella	Sub	Zona Cens.	Micro Zona	Categoria	Classe	Consistenza	Superficie Catastale	Rendita	
1		44	117	4			A/3	2	7 vani		L. 1.274	Impianto meccanografico del 30/06/1987

Indirizzo	, VIA GIARDINO piano: 2;	
-----------	--------------------------	--

## Visura storica per immobile

Data: 10/10/2018 - Ora: 12.44.40 Fine

Visura n.: T168377 Pag: 2

Situazione degli atti informatizzati dall'impianto meccanografico al 10/10/2018

Notifica	-	Partita	1695	Mod.58	-
----------	---	---------	------	--------	---

Situazione degli intestati relativa ad atto del 03/09/1984 (antecedente all'impianto meccanografico)

N	DATI ANAGRAFICI	CODICE FISCALE	DIRITTI E ONERI REALI
1	[redacted] nato a BICCARI il 19/09/1950	[redacted]	(1) Proprietà per 2/9
DATI DERIVANTI DA [redacted] del 03/09/1984 Voltura in atti del 29/07/1987 Repertorio n.: 26854 Rogante: DI BITONTO Sede: LUCERA Registrazione: UR Sede: BICCARI n: 1208 del 24/09/1984 (n. 23/1985)			

Situazione degli intestati dall'impianto meccanografico

N	DATI ANAGRAFICI	CODICE FISCALE	DIRITTI E ONERI REALI
1	[redacted] nato a BICCARI il 21/04/1908	[redacted]	fino al 03/09/1984
DATI DERIVANTI DA [redacted] Impianto meccanografico del 30/06/1987			

Unità immobiliari n. 1

Tributi erariali: Euro 0,90

Visura telematica

\* Codice Fiscale Validato in Anagrafe Tributaria

\*\* Si intendono escluse le "superfici di balconi, terrazzi e aree scoperte pertinenziali e accessorie, comunicanti o non comunicanti" (cfr. Provvedimento del Direttore dell'Agenzia delle Entrate 29 marzo 2013).

## Visura storica per immobile

Data: 10/10/2018 - Ora: 12.28.26

Segue

Visura n: T158197 Pag: 1

Situazione degli atti informatizzati dall'impianto meccanografico al 10/10/2018

Dati della richiesta	Comune di BICCARI ( Codice: A854)
Catasto Terreni	Provincia di FOGGIA Foglio: 24 Particella: 405

Numero di mappa soppresso dal 21/01/1999

N.	DATI IDENTIFICATIVI				DATI CLASSAMENTO				DATI DERIVANTI DA	
	Foglio	Particella	Sub	Porz	Qualità Classe	Superficie(m²)	Deduz	Reddito		
1	24	405		-	SOPPRESSO	ha are ca 00 00		Dominicale	Agrario	FRAZIONAMENTO del 21/01/1999 in atti dal 21/01/1999 (n. 59.20/1999)
Notifica					Partita	0				

La soppressione ha originato e/o variato i seguenti immobili:

- foglio 24 particella 539 - foglio 24 particella 540

Situazione dell'Immobile dal 15/09/1989

N.	DATI IDENTIFICATIVI				DATI CLASSAMENTO				DATI DERIVANTI DA	
	Foglio	Particella	Sub	Porz	Qualità Classe	Superficie(m²)	Deduz	Reddito		
1	24	405		-	ULIVETO 1	ha are ca 70 72		Dominicale L. 106.080	Agrario L. 49.504	VARIAZIONE CON PARTICELLA in atti dal 15/09/1989 (n. 1.2/1984)
Notifica					Partita	6781				

Sono stati inoltre variati i seguenti immobili:

- foglio 24 particella 79 - foglio 24 particella 420

Situazione dell'Immobile dall'impianto meccanografico

N.	DATI IDENTIFICATIVI				DATI CLASSAMENTO				DATI DERIVANTI DA	
	Foglio	Particella	Sub	Porz	Qualità Classe	Superficie(m²)	Deduz	Reddito		
1	24	405		-	ULIVETO 1	ha are ca 71 67		Dominicale L. 107.505	Agrario L. 50.169	Impianto meccanografico del 19/06/1976

## Visura storica per immobile

Situazione degli atti informatizzati dall'impianto meccanografico al 10/10/2018

Notifica	Partita	6036		
----------	---------	------	--	--

L'intestazione alla data della richiesta deriva dai seguenti atti:

### Situazione degli intestati dal 30/03/1979

N.	DATI ANAGRAFICI	CODICE FISCALE	DIRITTI E ONERI REALI
1	[redacted] nato a BICCARI il 19/09/1950	[redacted]	fino al 21/01/1999
DATI DERIVANTI DA ISTRUMENTO (ATTO PUBBLICO) del 30/03/1979 Voltura in atti del 20/11/1982 Repertorio n.: 18960 Rogante: [redacted] Uscite: LUCERA Registrazione: UR Sede: LUCERA n.: 376 del 04/04/1979 (n. 83582)			

### Situazione degli intestati dall'impianto meccanografico

N.	DATI ANAGRAFICI	CODICE FISCALE	DIRITTI E ONERI REALI
1	[redacted] nato a BICCARI il 29/01/1902	[redacted]	fino al 30/03/1979
DATI DERIVANTI DA Impianto meccanografico del 19/06/1976			

Unità immobiliari n. 1

Tributi erariali: Euro 0,90

Visura telematica

\* Codice Fiscale Validato in Anagrafe Tributaria

## Visura storica per immobile

Data: 10/10/2018 - Ora: 12.29.23

Segue

Visura n: T158832 Pag: 1

Situazione degli atti informatizzati dall'impianto meccanografico al 10/10/2018

Dati della richiesta	Comune di BICCARI ( Codice: A854)
Catasto Terreni	Provincia di FOGGIA Foglio: 24 Particella: 406

Area di enti urbani e promiscui dal 28/03/2008

N	DATI IDENTIFICATIVI			DATI CLASSAMENTO				DATI DERIVANTI DA		
	Foglio	Particella	Sub	Porz	Qualità Classe	Superficie(m²)	Deduz	Reddito		
1	24	406		-	ENTE URBANO	ha are ca 01 48		Dominicale	Agrario	Tabella di variazione del 28/03/2008 protocollo n. FG0110654 in atti dal 28/03/2008 BONIFICA IDENTIFICATIVO CATASTALE (n. 885.1/2008)
Notifica				Partita	1					
Annotazioni				pessa al n.c.e.u.						

Situazione dell'Immobile dall'impianto meccanografico

N	DATI IDENTIFICATIVI			DATI CLASSAMENTO				DATI DERIVANTI DA		
	Foglio	Particella	Sub	Porz	Qualità Classe	Superficie(m²)	Deduz	Reddito		
1	24	406		-	FABB RURALE	ha are ca 01 48		Dominicale	Agrario	Impianto meccanografico del 19/06/1976
Notifica				Partita	6036					

L'intestazione alla data della richiesta deriva dai seguenti atti:

Situazione degli intestati dal 30/03/1979

N	DATI ANAGRAFICI	CODICE FISCALE	DIRITTI E ONERI REALI
1	o a BICCARI il 19/09/1950		(1) Proprietà per 1000/1000 fino al 28/03/2008
DATI DERIVANTI DA	ISTRUMENTO (ATTO PUBBLICO) del 30/03/1979 Voltura in atti dal 20/11/1982 Repertorio n.: 18960 Rogante: [redacted] Code: LUCERA Registrazione: UR Sede: LUCERA n: 376 del 04/04/1979 (n. 83582)		

## Visura storica per immobile

Data: 10/10/2018 - Ora: 12.29.23

Fine

Visura n.: T158832 Pag: 2

Situazione degli atti informatizzati dall'impianto meccanografico al 10/10/2018

Situazione degli intestati dall'impianto meccanografico

N.	DATI ANAGRAFICI	CODICE FISCALE	DIRITTI E ONERI REALI
1	[REDACTED] a BICCARI il 29/03/1902	[REDACTED]	fino al 30/09/1979
DATI DERIVANTI DA		Impianto meccanografico del 19/06/1976	

Unità immobiliari n. 1

Tributi erariali: Euro 0,90

Visura telematica

\* Codice Fiscale Validato in Anagrafe Tributaria