

**Agenzia delle Entrate  
CATASTO FABBRICATI  
Ufficio Provinciale di  
Milano**

Dichiarazione protocollo n. MI0107639 del 19/03/2024

Comune di Milano

Piazzale Cimitero Monumentale

civ. 23

Identificativi Catastali:

Sezione:

Foglio: 264

Particella: 324

Subalterno: 744

Compilata da:

Beltrami Emiliano

Iscritto all'albo:

Geometri

Prov. Milano

N. 10974

Planimetria

Scheda n. 1

Scala 1:200

**PIANO SECONDO**

H = 2,70 m

Via Giulio Cesare Procaccini

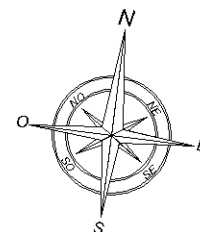
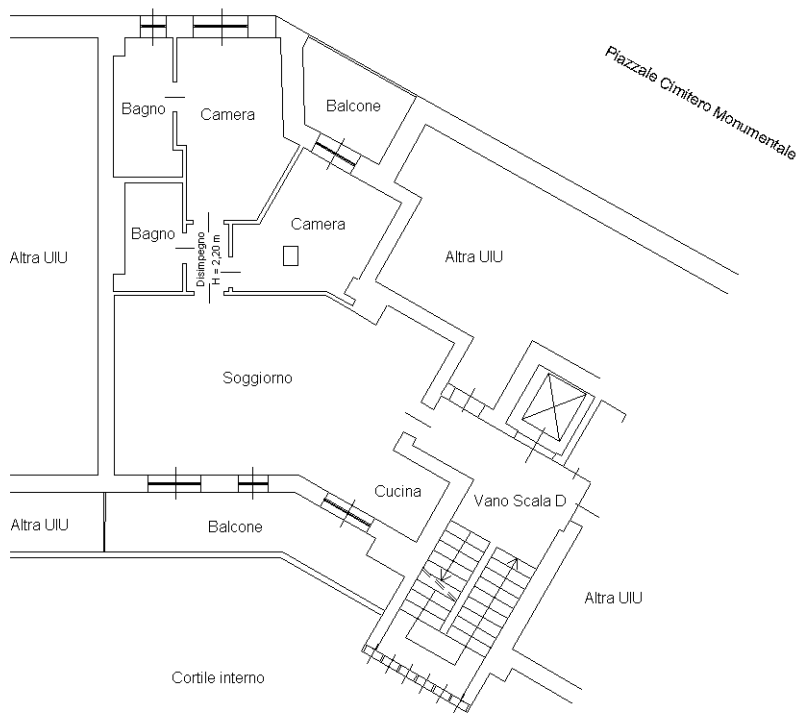

Ultima planimetria in atti