



<b>ELABORATO PLANIMETRICO</b>	Compilato da: <b>Mario Giuliana</b>	Iscritto all'albo: <b>Architetti</b>	Prov. <b>Torino</b>	N. <b>6301</b>
Comune di <b>Gravere</b>	Sesione: <b>Foglio: 9</b>	Particella: <b>120</b>	Professione n. <b>29/12/2021</b>	del
Dimostrazione grafica dei subalterni		Tipo Mappale n. <b>del</b>		Scala <b>1 : 200</b>

agenzia delle Entrate  
**CATASTO FABBRICATI**  
Ufficio provinciale di **Torino**

Ultima planimetria in 10 atti

Data: 06/03/2023 - n. T162644 - Richiedente: Telematico

Totale sched: 1 - Formato di acquisizione: A3(297x420) - Formato stampa richiesto: A4(210x297) - Fattore di scala non utilizzabile

PIANTA PIANO SEMINTERRATO

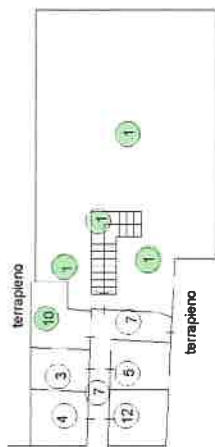

PIANTA PIANO PRIMO



PIANTA PIANO SECONDO

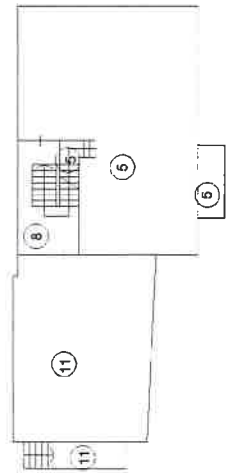

PIANTA PIANO RIALZATO

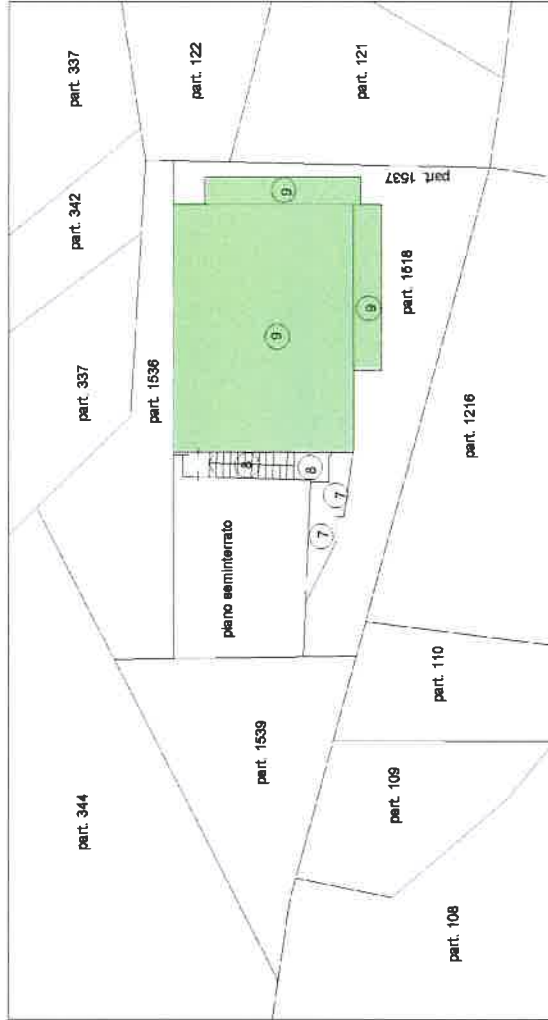

PIANTA PIANO TERZO - SOTTOTETTO



**Agenzia delle Entrate**  
**CATASTO FABBRICATI**  
Ufficio Provinciale di  
**Torino**

Dichiarazione protocollo n. TO0084499 del 18/03/2016

Planimetria di u.i.u. in Comune di Gravere

Borgata Arnodera

civ.

Identificativi Catastali:

Sezione:

Foglio: 9

Particella: 120

Subalterno: 1

Compilata da:

Calimera Massimo

Iscritto all'albo:

Geometri

Prov. Torino

N. 8246

Scheda n. 1

Scala 1:200

## PIANTA PIANO SEMINTERRATO

Hm = 2,40 mt

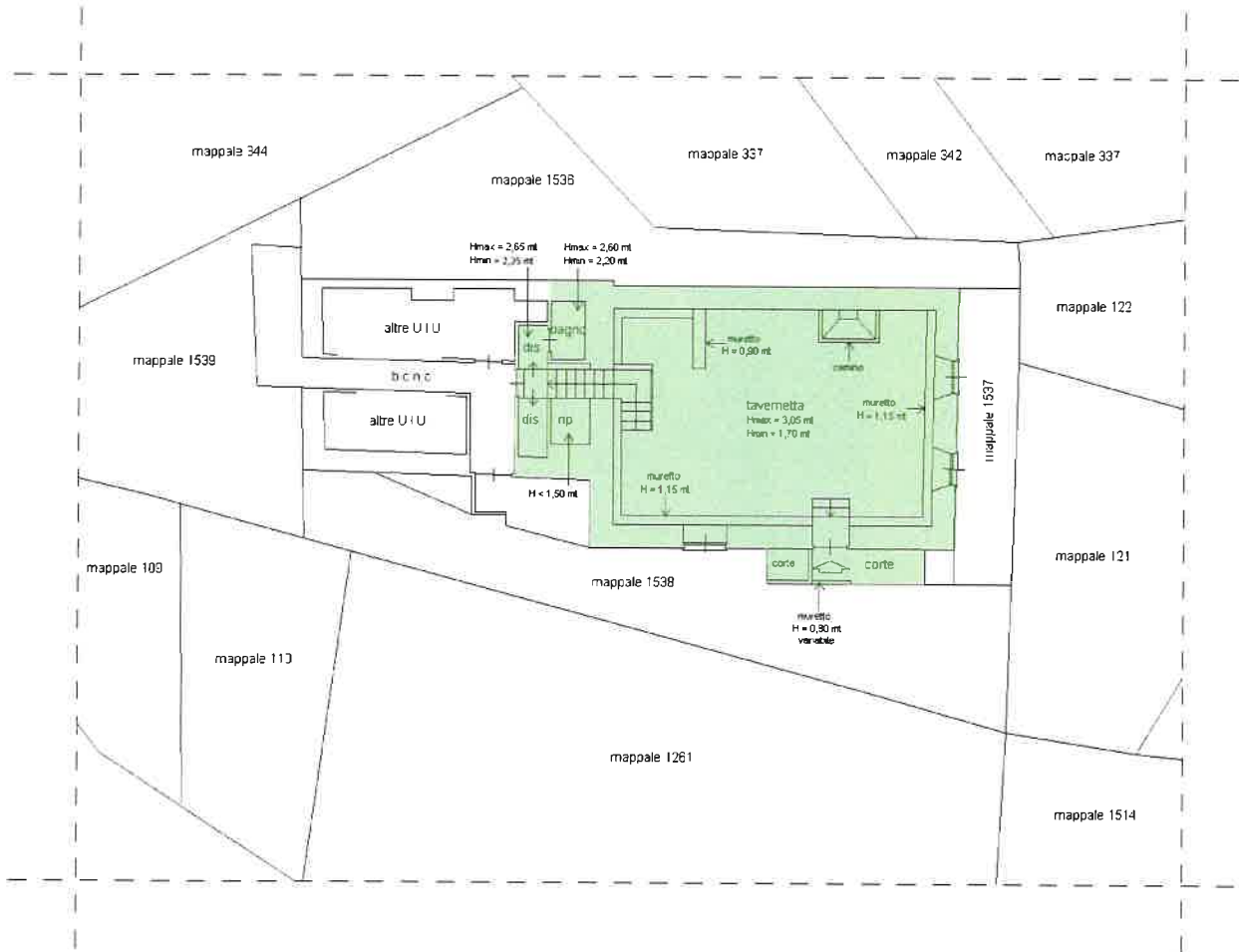

Ultima planimetria in atti

Data: 06/03/2023 - n. T189817 - Richiedente: CRPMRC74H11F335K

Totale schede: 1 - Formato di acquisizione: A4(210x297) - Formato stampa richiesto: A4(210x297)

**Agenzia delle Entrate**  
**CATASTO FABBRICATI**  
**Ufficio Provinciale di**  
**Torino**

Dichiarazione protocollo n. TO0268069 del 29/12/2021

Comune di Graverè

Borgata Arnodera -via Castello

civ. 4

Identificativi Catastali:

Sezione:

Foglio: 9

Particella: 120

Subalterno: 9

Compilata da:  
Muzio Giuliana

Iscritto all'albo:  
Architetti

Prov. Torino

N. 6301

Planimetria

Scheda n. 1

Scala 1:100

**PIANTA PIANO TERRA - RIALZATO**  
**H 250 cm**

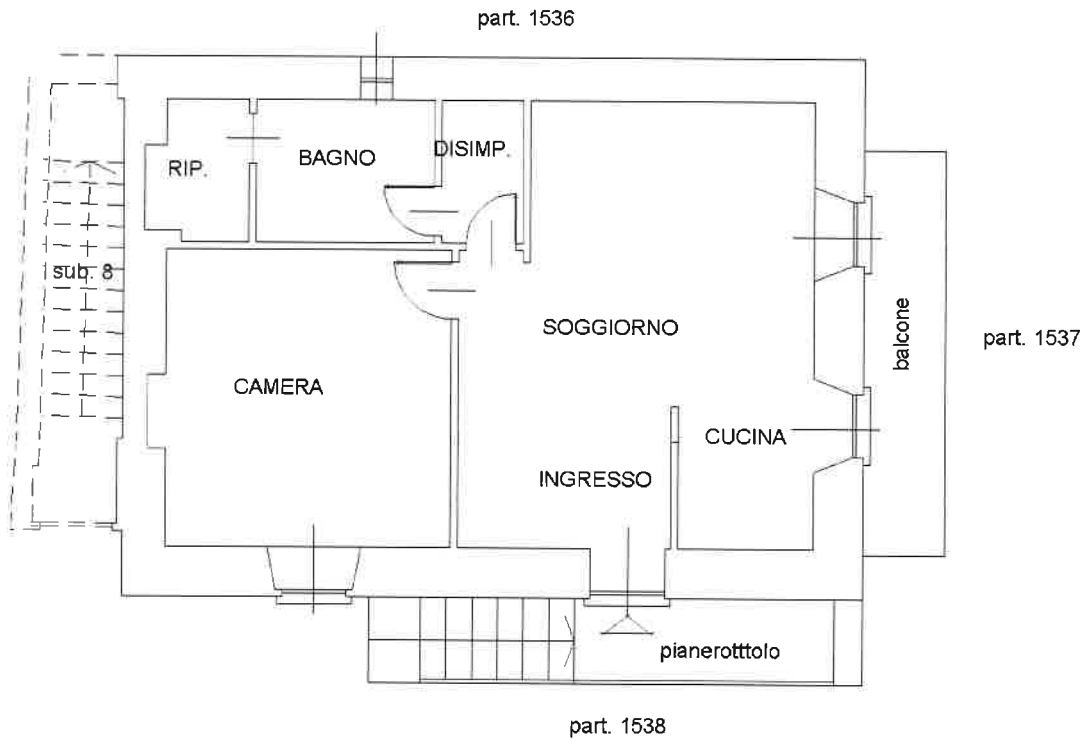

Ultima planimetria in atti

Data: 06/03/2023 - n. T189819 - Richiedente: CRPMRC74H11F335K

Totale schede: 1 - Formato di acquisizione: A4(210x297) - Formato stampa richiesto: A4(210x297)

**Agenzia delle Entrate**  
**CATASTO FABBRICATI**  
**Ufficio Provinciale di**  
**Torino**

Dichiarazione protocollo n. TO0268069 del 29/12/2021

Comune di Gravere

Borgata Arnodera -via Castello

civ. 4

Identificativi Catastali:

Sezione:

Foglio: 9

Particella: 120

Subalterno: 10

Compilata da:

Muzio Giuliana

Iscritto all'albo:

Architetti

Prov. Torino

N. 6301

Planimetria

Scheda n. 1

Scala 1:100

### PIANTA PIANO SEMINTERRATO H 250 cm

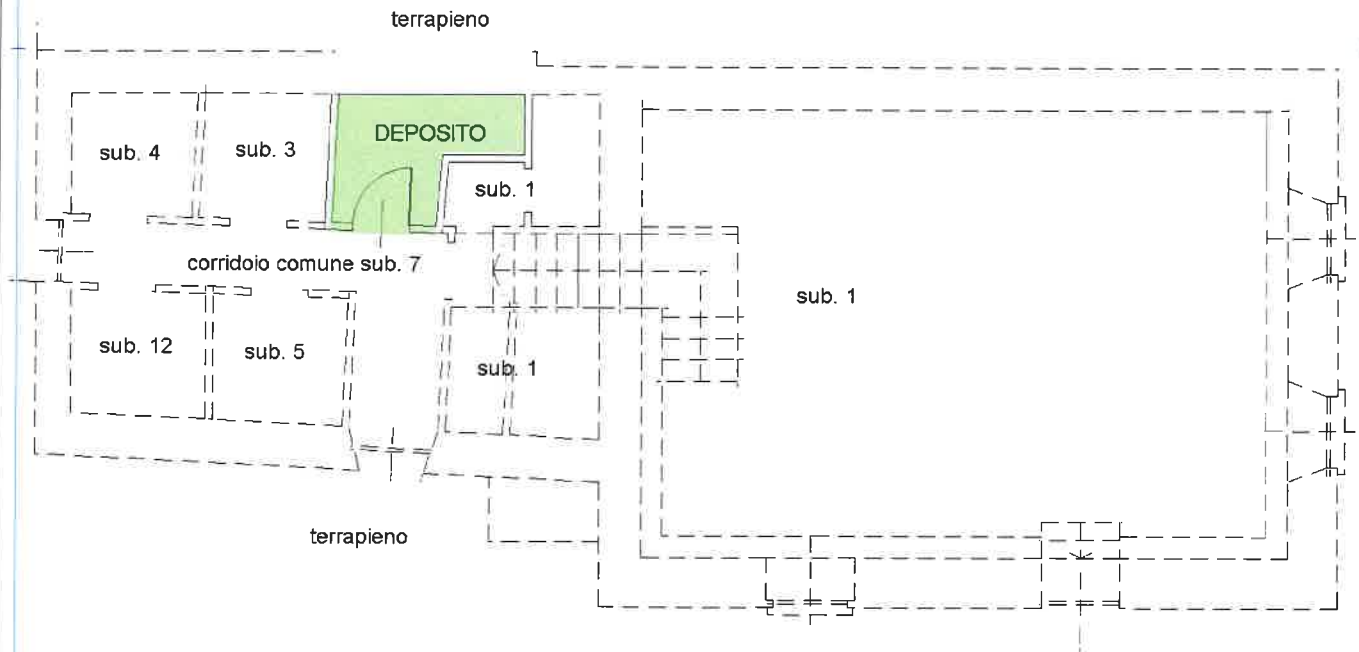

Catasto dei Fabbricati - Situazione al 06/03/2023 - Comune di GRAVERE(E154) - < Foglio 9 - Particella 120 - Subalterno 10 >  
BORGATA ARNODERA - VIA CASTELLO n. 4 Piano S1

Ultima planimetria in atti

Data: 06/03/2023 - n. T189820 - Richiedente: CRPMRC74H11F335K

Totale schede: 1 - Formato di acquisizione: A4(210x297) - Formato stampa richiesto: A4(210x297)