

MODULARIO  
F. rig. rend. 487



MINISTERO DELLE FINANZE  
DIPARTIMENTO DEL TERRITORIO  
**CATASTO EDILIZIO URBANO** (RDL 13-4-1939, n. 652)

MOD. BN (CEU)

LIRE  
200

Planimetria di u.i.u. in Comune di Palermo via Sicilia civ. 31-33

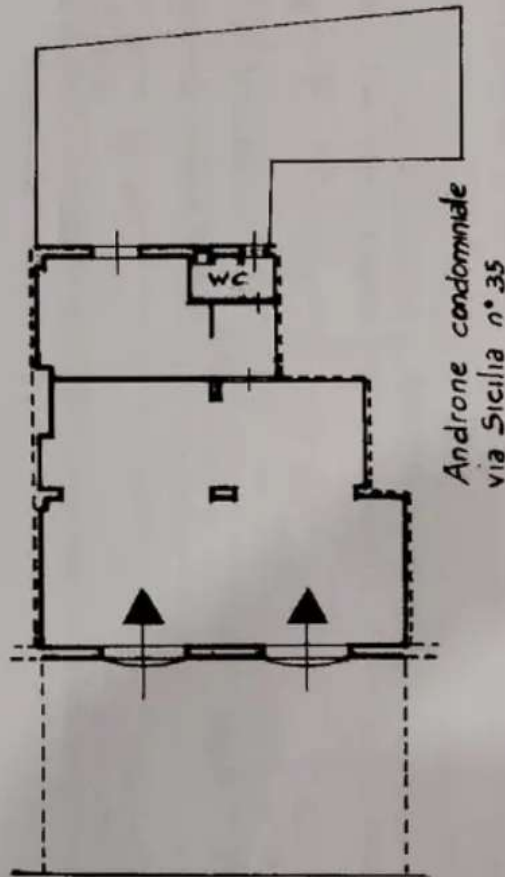

Piano T  
h=mt. 3.80

10 metri

via Sicilia

ORIENTAMENTO



SCALA DI 1: 200

Catasto dei Fabbricati - Situazione al 17/02/2015 - Comune di PALERMO (G273) - < Foglio: 31 - Particella: 490 - Subalterno: 41 >  
VIA Sicilia n° 31-33

Dichiarazione di N.C.   
Denuncia di variazione

Compilata dal Geom. Chiarello Sandro  
(Titolo, cognome e nome)

RISERVATO ALL'UFFICIO

Ultima planimetria in atti  
Identificativi catastali

Iscritto all'albo dei Geometri  
della Provincia di Palermo Richiedente: CHRSDR66L20G273L

Data presentazione: 01/06/2000 - Data: 17/02/2015 - n. T245420 - Richiedente: CHRSDR66L20G273L  
Totale sch. 480 l. - Formato di acquisizione: 24/02/2015 - Formato stampa richiesto: A4(210x297)  
data 17/02/2015 Firma Sandro Chiarello

01 GIU. 2015

