

**Agenzia del Territorio
CATASTO FABBRICATI
Ufficio Provinciale di
Siena**

Dichiarazione protocollo n. SI0162806 del 05/12/2012

Planimetria di u.i.u. in Comune di Siena

Via Del Comune

civ. 24

Identificativi Catastali:

Sezione:
Foglio: 132
Particella: 230
Subalterno: 6

Compilata da:

Franci Fabio
Iscritto all'albo:
Architetti

Prov. Siena

N. 291

Scheda n. 1 Scala 1:200

ESTRATTO DI MAPPA
scala 1:1000

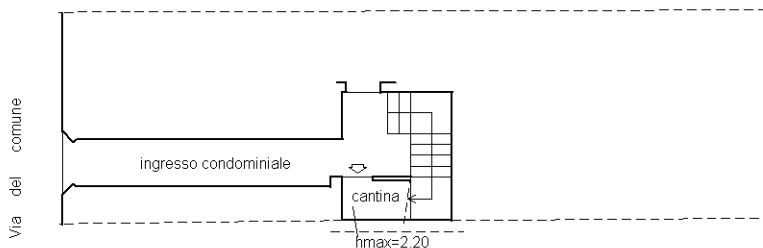
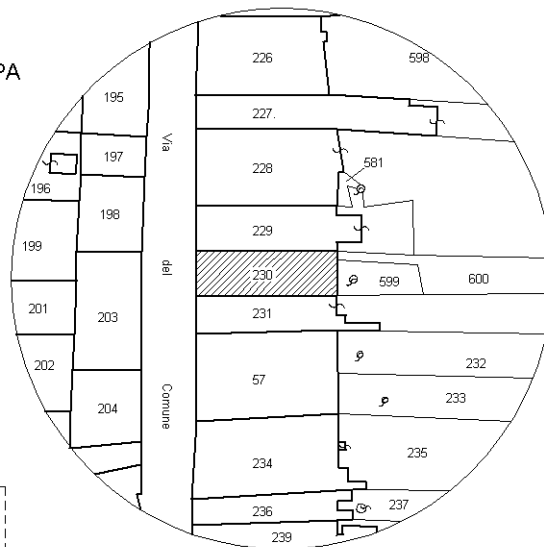

PIANO TERRA

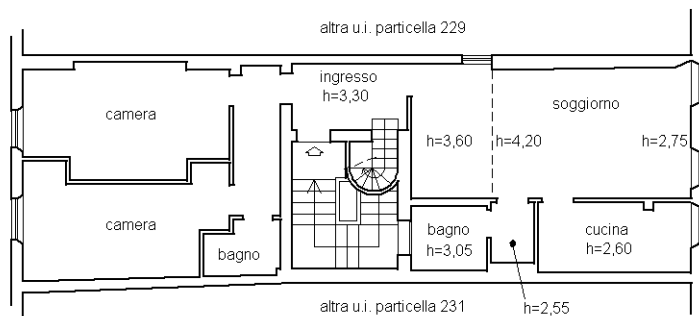

PIANO SECONDO

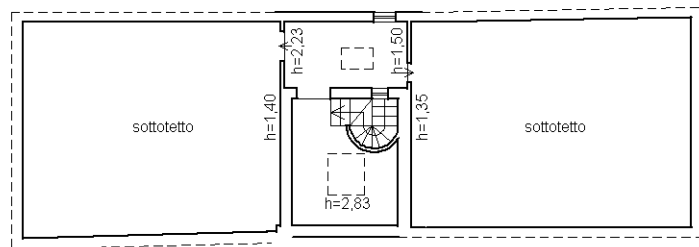

PIANO TERZO (sottotetto)



Catasto dei Fabbricati - Situazione al 30/10/2020 - Comune di SIENA (I726) - < Foglio: 132 - Particella: 230 - Subalterno: 6 >
VIA DEL COMUNE n. 24 piano: T-2-3;

Ultima planimetria in atti