

Dichiarazione protocollo n. 000042608 del 13/03/2003

**Agenzia del Territorio
CATASTO FABBRICATI
Ufficio Provinciale di
Campobasso**

Planimetria di u.i.u. in Comune di Campomarino

Stazione Di Campomarino

civ. SNC

Identificativi Catastali:

Sezione:

Foglio: 9

Particella: 7

Subalterno: 1

Compilata da:

Iannantuoni Pietro

Iscritto all'albo:

Geometri

Prov. Foggia

N. 1820

Scheda n. 1

Scala 1:100

PIANO TERRA

H=3.40

STESSA DITTA

PIANO PRIMO

H=3.15

STESSA DITTA

STESSA DITTA

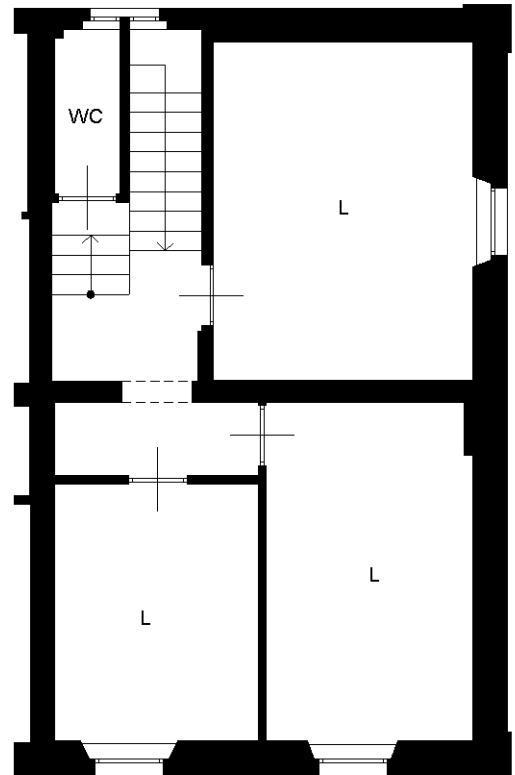
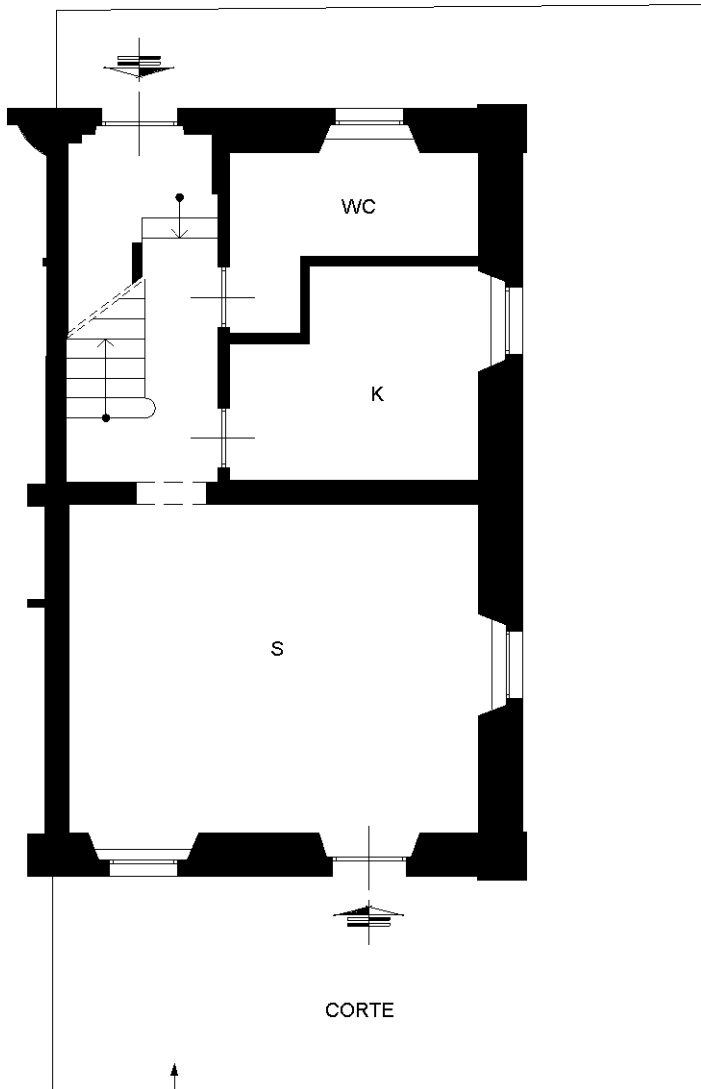

ORIENTAMENTO

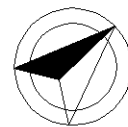

Ultima planimetria in atti