Via Passarotti 3 Bologna

Civico 3/3 — UI 3

AGG.

scala 1:50

CLIENTE:

tel.:
mail:

1- OPERE MURARIE

Modifiche richieste:

2- IMPIANTO IDROTERMICO

Modifiche richieste:

FIRMA PER ACCETTAZIONE

***
POSSIBILE ARMADIATURA SU MISURA

PIANO TERRA

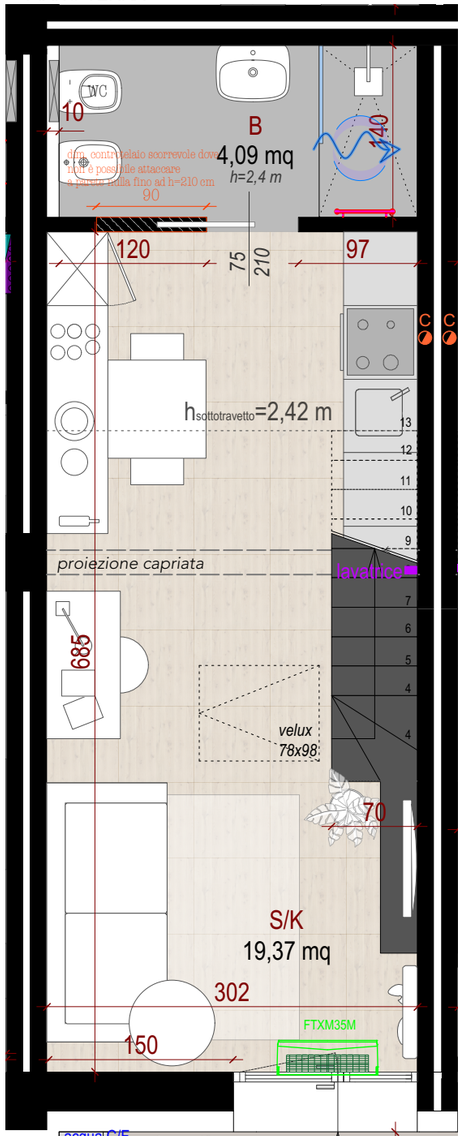

PIANO SOPPALCO

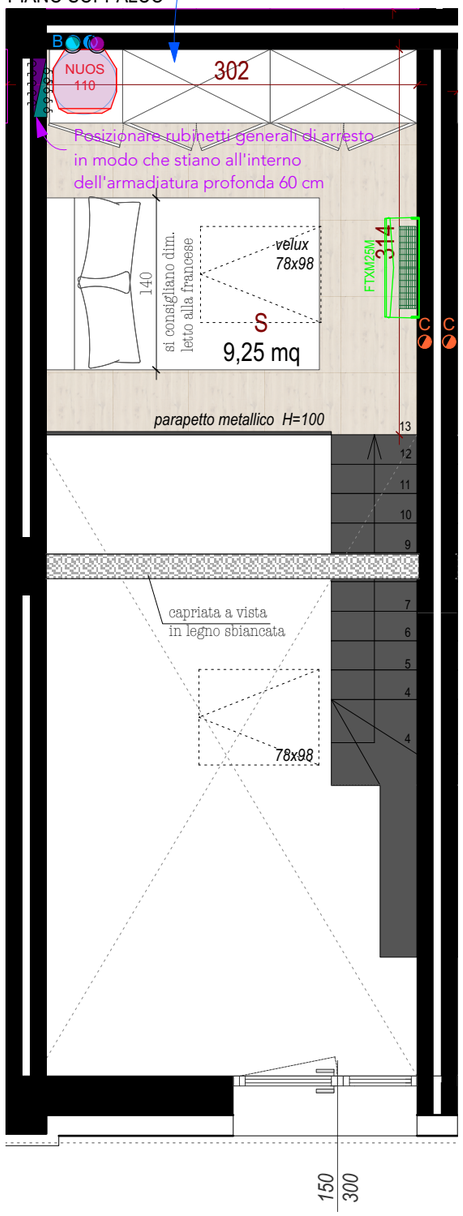

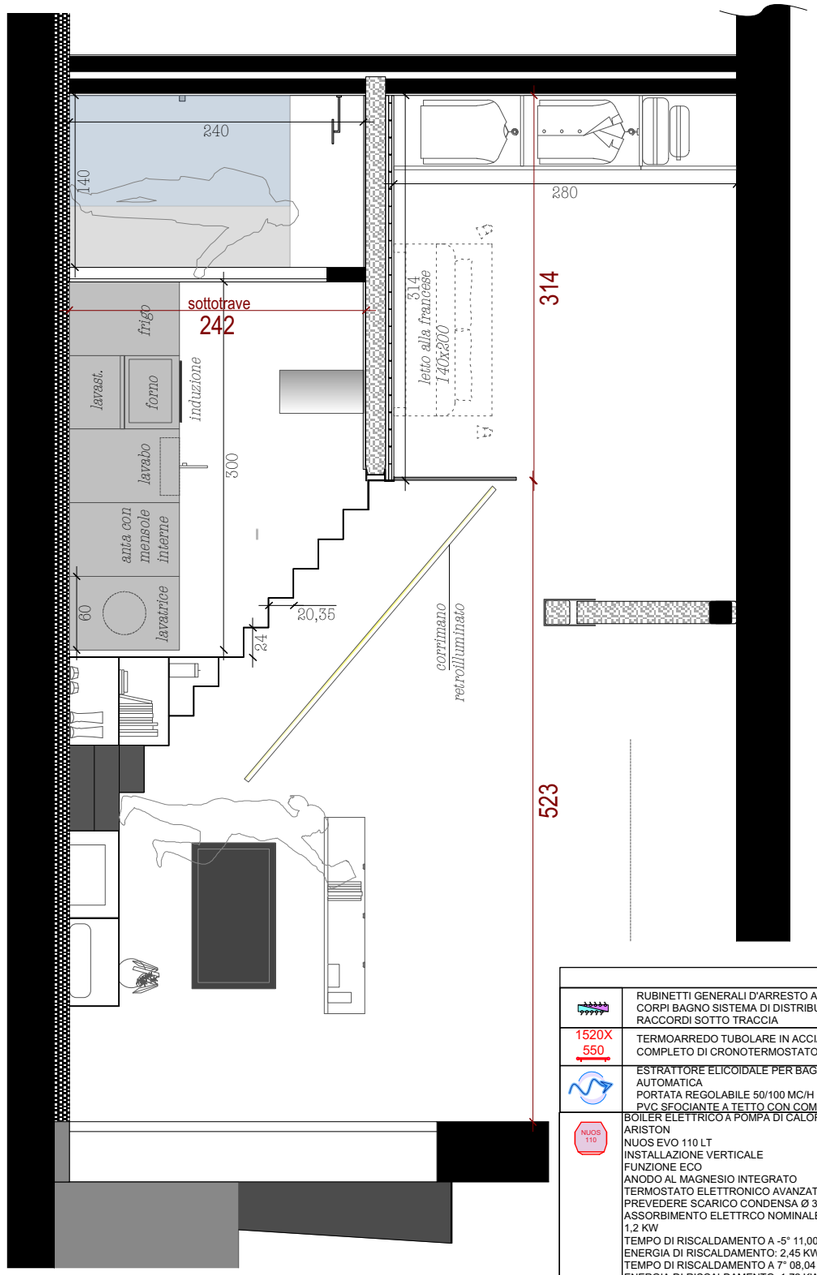

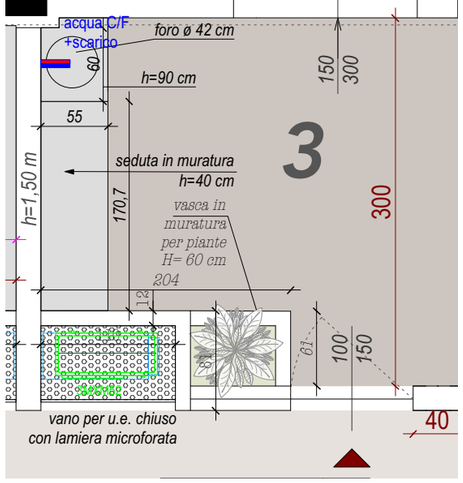

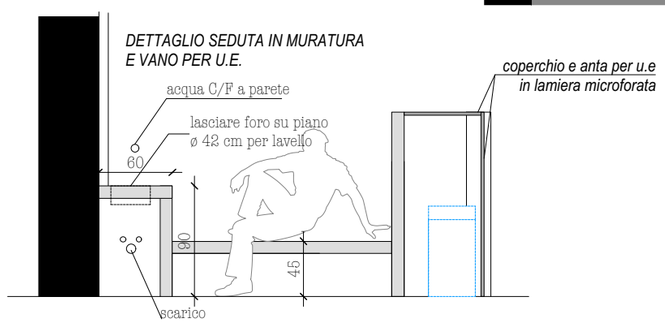

Non si garantiscono quote precise al cm in quanto trattasi di intervento di ristrutturazione dell'esistente.
Inoltre ci riserviamo di apportare eventuali modifiche necessarie per passaggi impiantistici in appositi cavedi, informando la proprietà prima di procedere.

LEGENDA COMPONENTI IMPIANTO IDRICO SANITARIO

RUBINETTI GENERALI D'ARRESTO AD INCASSO ACQUA CALDA E FREDDA SANITARIA PER
CORPI BAGNO SISTEMA DI DISTRIBUZIONE IDRICO SANITARIO A COLLETTORE SENZA
RACCORDI SOTTO TRACCIA

1520X 550

TERMOARREDO TUBOLARE IN ACCIAIO ELETTRICO
COMPLETO DI CRONOTERMOSTATO DI REGOLAZIONE WIRELESS - MODELLO VERTICALI 1520X500

ESTRATTORE ELICOIDALE PER BAGNO CIECO TEMPORIZZATO AD ATTIVAZIONE
AUTOMATICA
PORTATA REGOLABILE 50/100 MC/H - COLLEGAMENTO A CANNA DI ESALAZIONE IN
PVC SFOCIANTE A TETTO CON COMIGNOLO ANTIPIOGGIA

NUOS 110

BOILER ELETTRICO A POMPA DI CALORE PER ACQUA CALDA SANITARIA ARISTON
ARISTON
NUOS EVO 110 LT
INSTALLAZIONE VERTICALE
FUNZIONE ECO
ANODO AL MAGNESIO INTEGRATO
TERMOSTATO ELETTRONICO AVANZATO
PREVEDERE SCARICO CONDENSA Ø 32 MM CON SIFONE ANTIODORE
ASSORBIMENTO ELETTRCO NOMINALE 250 W RESISTENZA ELETTRICA AUSILIARIA
1,2 KW
TEMPO DI RISCALDAMENTO A -5° 11,00 h
ENERGIA DI RISCALDAMENTO: 2,45 KW - COP 2,10
TEMPO DI RISCALDAMENTO A 7° 08,04 h
ENERGIA DI RISCALDAMENTO: 1,72 KW - COP 2,45
TEMPO DI RISCALDAMENTO A 14° 06,04 h
ENERGIA DI RISCALDAMENTO: 1,36 KW - COP 2,70
DIMENSIONI DI INGOMBRO AxLxP 1400x510X540 mm
PESO A VUOTO KG 5

TUBAZIONI INGRESSO ED
ESPULSIONE ARIA
ESTERNA IN PVC Ø 125 MM
SFOCIANTI IN COPERTURA
CON COMIGNOLO
ANTIPIOGGIA

Dimensioni di ingombro

	80	110
a	1171	1398
b	515	515
c	890	1117

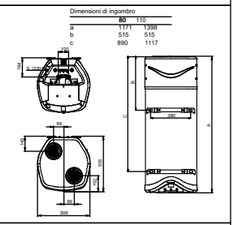

LEGENDA COMPONENTI IMPIANTO TERMICO DI RISCALDAMENTO E CONDIZIONAMENTO

FTXM/XM

UNITA' INTERNA POMPA DI CALORE TIPO SPLIT PER MONTAGGIO A PARETE
MODELLI DAIKIN FTXM25N2V1B - FTXM35N2V1B

RXM/XM

UNITA' ESTERNA POMPA DI CALORE ARIA-ARIA MODELLI DAIKIN SERIE MXM BLUEVOLUTION
UNITA' ESTERNE MULTI SPLIT COMPLETE DI SUPPORTI ANTIVIBRANTI E MENSOLE DI SOSTEGNO
OVE NECESSARIE
FUNZIONAMENTO FINO A TEMPERATURA ESTERNA -15°
CARICA AGGIUNTIVA REFRIGERANTE: 0.02 kg/mt PER LUNGHEZZA LINEE OLTRE I 10 mt

3MXM52N2V1B
POTENZA TERMICA NOMINALE RISCALDAMENTO 1,30-8,00 kW (A+++)
POTENZA TERMICA NOMINALE RAFFRESCAMENTO 1,80 - 6,70 kW (A++)
POTENZA ASSORBITA (NOMINALE) 1,56 KW
LUNGHEZZA MASSIMA LINEE FRIGORIFERE MT 50 (25 MT PER LA SINGOLA UNITA' INTERNA)
DIMENSIONI DI INGOMBRO: AxLxP 735x936x300 mm - PESO 49 KG - PRESSIONE SONORA 47 dB(A)

4MXM68N2V1B
POTENZA TERMICA NOMINALE RISCALDAMENTO 2,47-10,44 kW (A+++)
POTENZA TERMICA NOMINALE RAFFRESCAMENTO 1,97 - 7,45 kW (A++)
POTENZA ASSORBITA (NOMINALE) 1,81 KW
LUNGHEZZA MASSIMA LINEE FRIGORIFERE MT 60 (25 MT PER LA SINGOLA UNITA' INTERNA)
DIMENSIONI DI INGOMBRO: AxLxP 735x936x300 mm - PESO 58 KG - PRESSIONE SONORA 49 dB(A)