

STRALCIO CATASTALE

FOG. 3 PART. 3;

FOG. 3 PART. 253, SUB.4

FOG. 3 PART. 254, SUB.2-3

FOG. 3 PART. 254, SUB.4

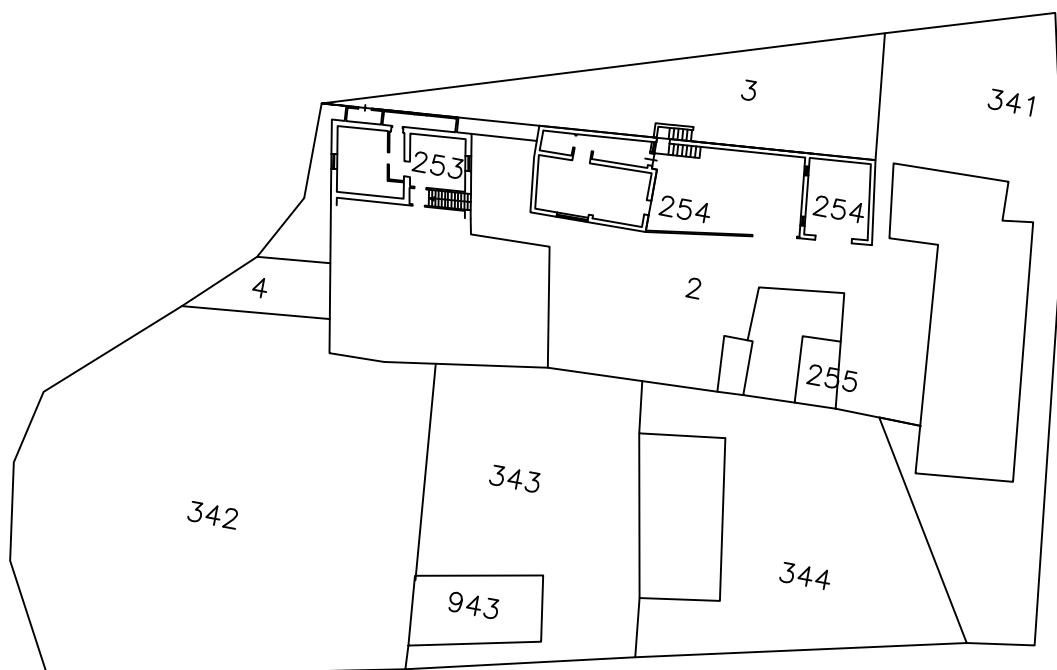

ALBANO LAZIALE

Oggetto: Proposta di vendita proprietà

DATA
06/06/2025

Committente: Cerreti Giovanna

Richiedente: Proprietario

Tecnico: Geom. Paolo Bellini

Ubicazione: Via delle Mole n. 124

Scala: 1/500

TAV. 2

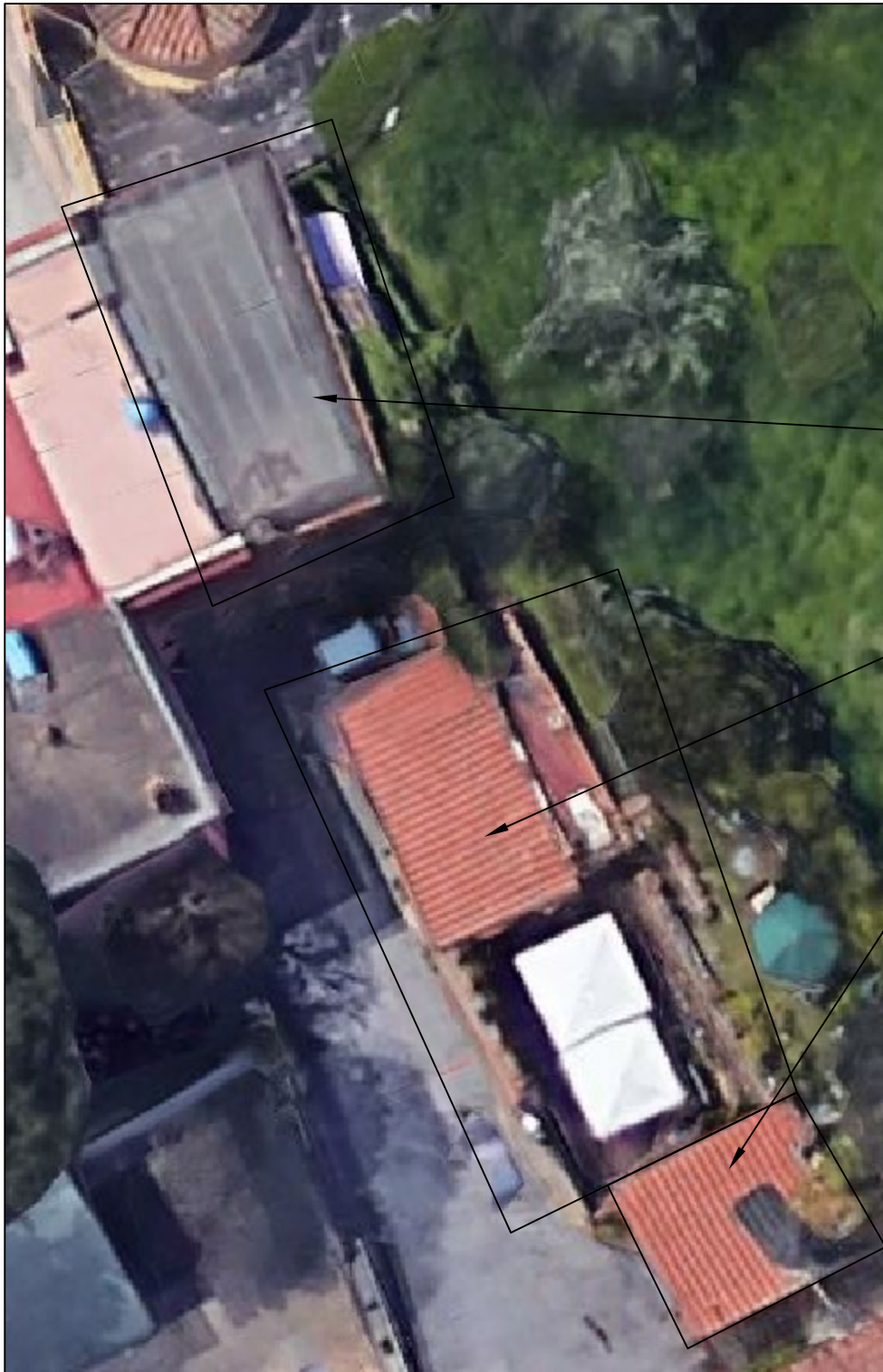

APPARTAMENTO
fog. 3
part. 253
sub 4

GARAGE
fog. 3
part. 254
sub 2-3

BOX AUTO
fog. 3
part. 254
sub 4

ALBANO LAZIALE

Oggetto: Proposta di vendita proprietà

DATA
06/06/2025

Committente: Cerreti Giovanna
Richiedente: Proprietario
Tecnico: Geom. Paolo Bellini
Ubicazione: Via delle Mole n. 124

Scala: 1/500

TAV. 3

PLANIMETRIA GENERALE

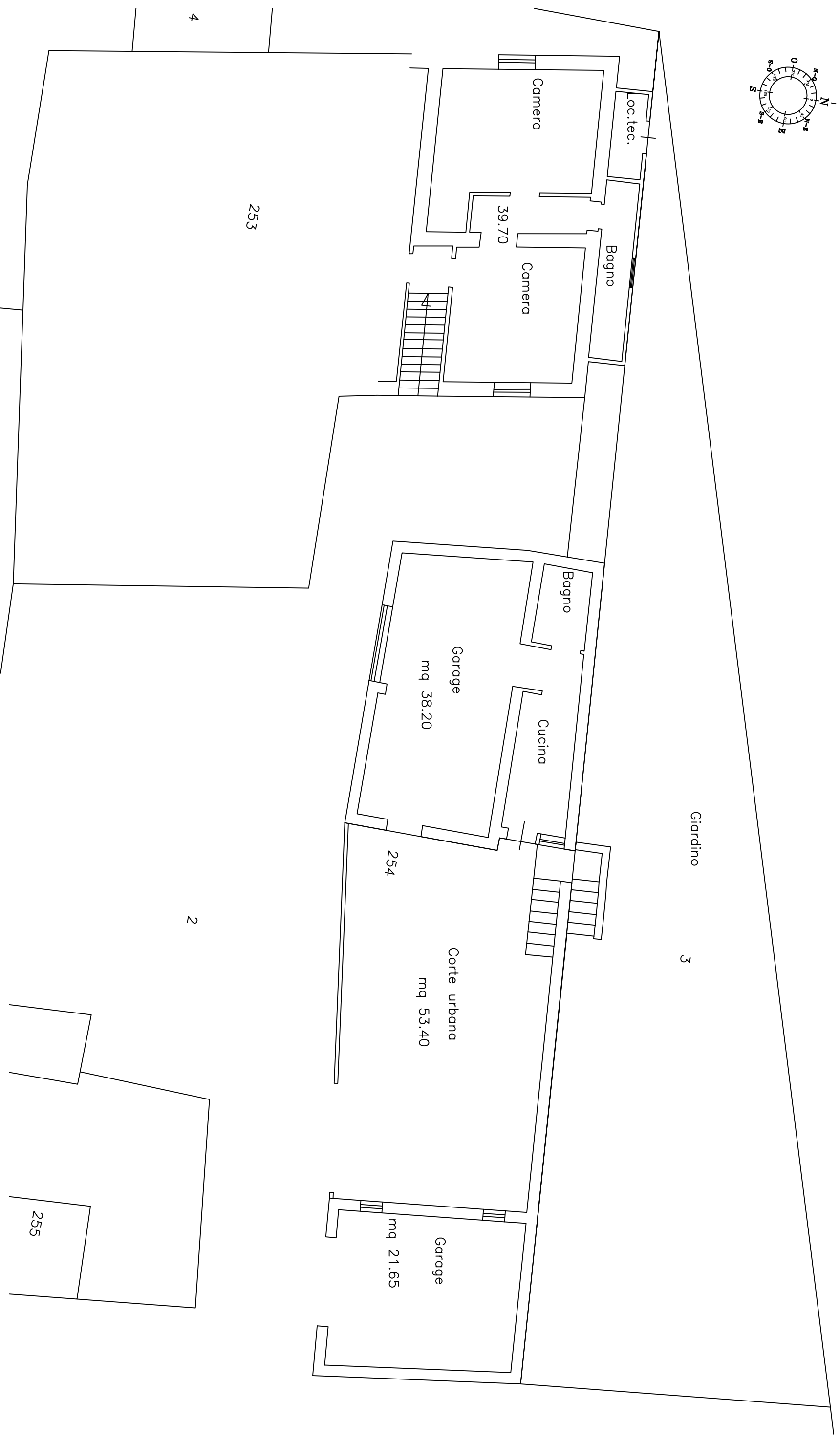
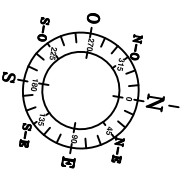

ALBANO LAZIALE	Oggetto: Proposta di vendita proprietà	DATA	06/06/2025	TAVV.4
Committente: Cerreti Giovanna		Scala: 1/200		
Richiedente: Proprietario				
Tecnico: Geom. Paolo Bellini				
Ubicazione: Via delle Mole n. 124				

342

253

4

2

Giardino 3

Garage mq 38.20

Corte urbana mq 53.40

254

Garage mq 21.65

255