

Dichiarazione protocollo n. GE0005053 del 24/01/2022

Agenzia delle Entrate
CATASTO FABBRICATI
Ufficio Provinciale di
Genova

Comune di Chiavari

Via Parma

civ. 124-B

Identificativi Catastali:

Sezione:

Foglio: 12

Particella: 2259

Subalterno: 16

Compilata da:
Scrigna Rodolfo

Iscritto all'albo:
Ingegneri

Prov. Torino

N. 7969

Planimetria

Scheda n. 1

Scala 1:200

PIANO PRIMO SOTTOTETTO

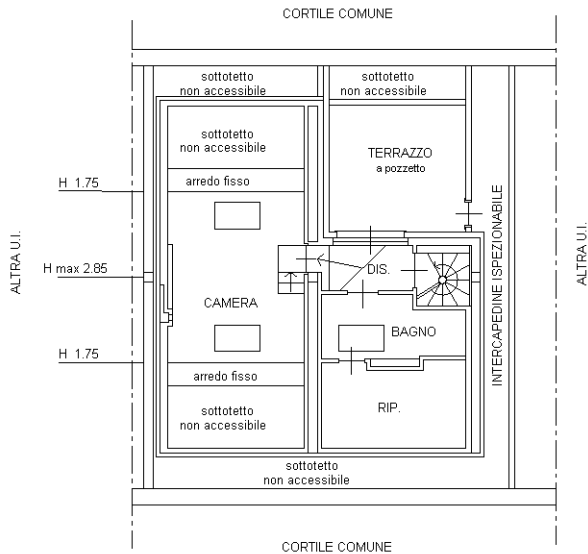

PIANO TERRENO H=2.70 mt

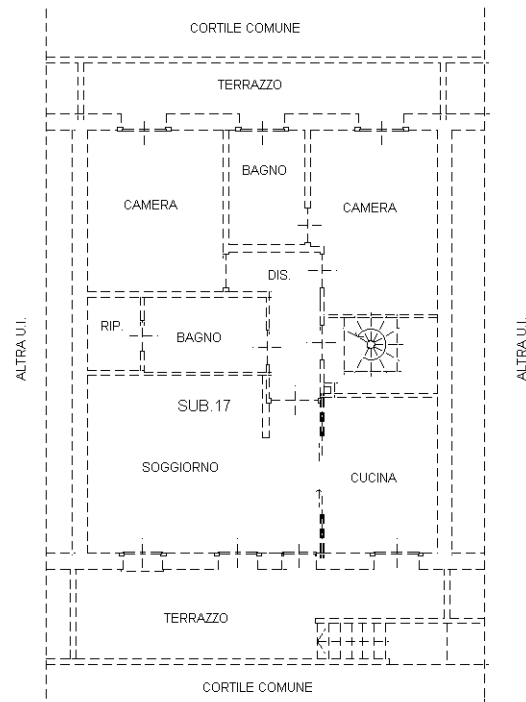

PIANO INTERRATO H=0.85 mt

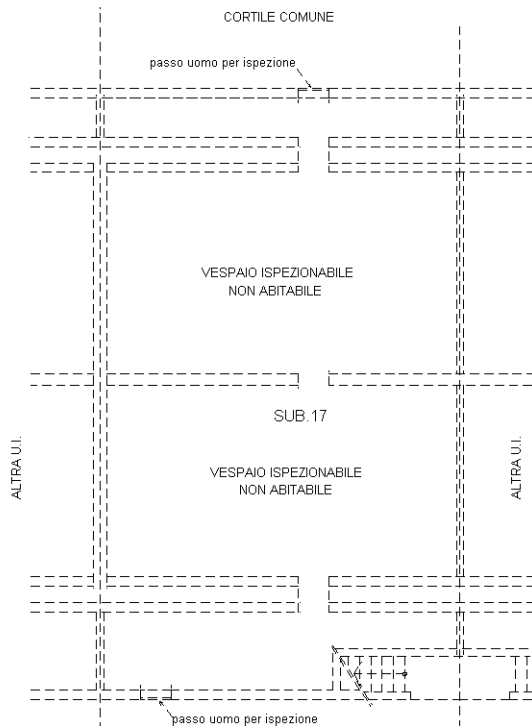

Ultima planimetria in atti

