

MODULARIO  
F. rig. rend. 487



MINISTERO DELLE FINANZE  
DIPARTIMENTO DEL TERRITORIO  
**CATASTO EDILIZIO URBANO**

Reg. 13-4-1939

MOD. BN (CEU)

IRE  
500

Planimetria di un'unità in Comune di.....

CIV.....

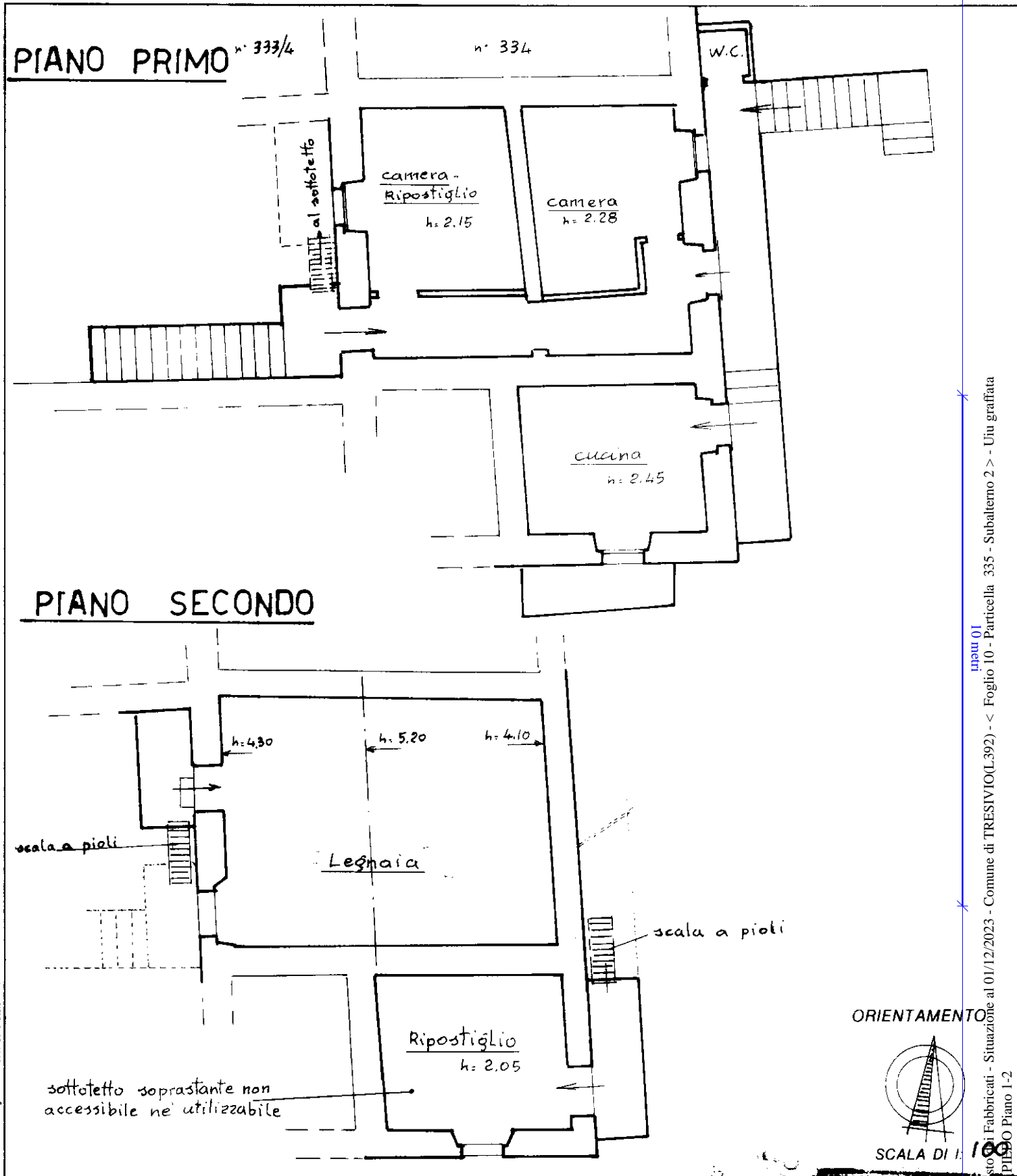

Dichiarazione di N.C.

Compilata dal **Geom. Fiori Francesco**  
(Titolo, cognome e nome)

RISEPI

Ultima denominazione in variazione: \*

manu 01  
Catasto di Fabbricati - Situazione al 01/12/2023 - Comune di TRESVIO(L.392) - < Foglio 10 - Particella 335 - Subalterno 2 > - Uiu graffiata  
PIANO Piano 1-2

Stampa con dati catastali e fiscali:

12125 19 V 98

15833

MODULARIO  
F. fig. rend. 407



MINISTERO DELLE FINANZE  
DIPARTIMENTO DEL TERRITORIO

CATASTO EDILIZIO URBANO (RDL 13-4-1939)

TRESIVIO via S. Rocco

MOD. BN (CEU)

IRE  
500

Planimetria di u.c. in Comune di

CIV

# PIANO TERRA

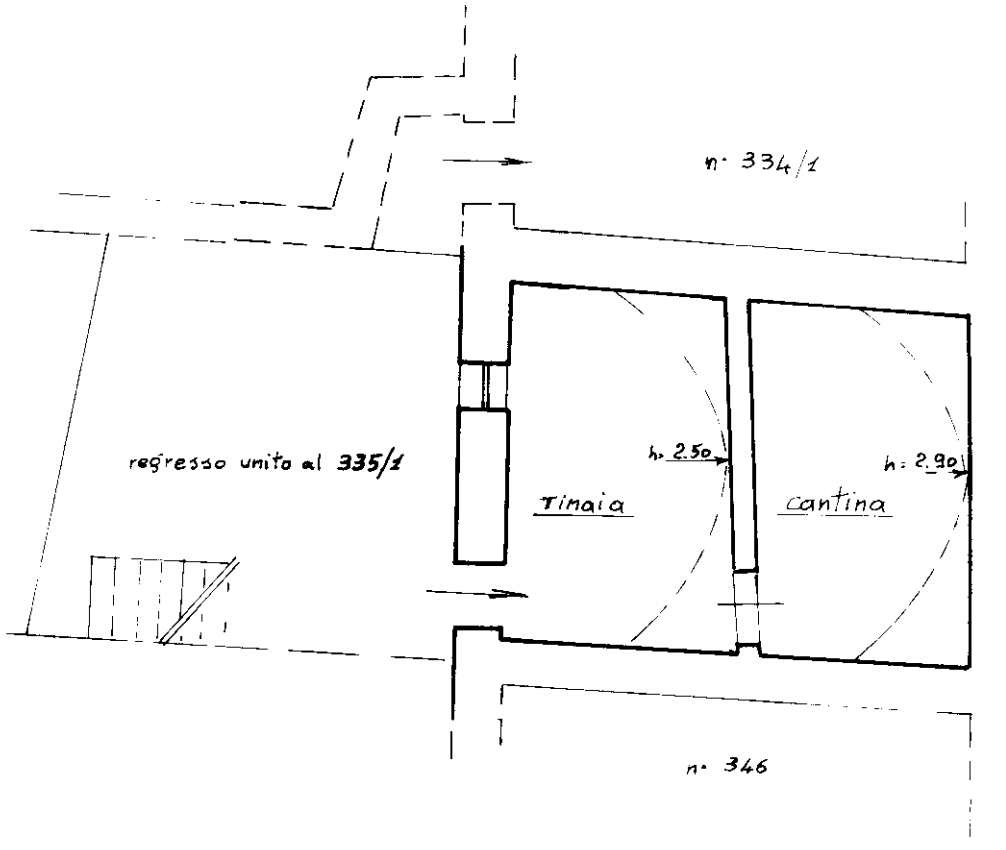

ORIENTAMENTO

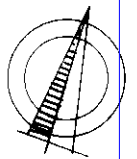

SCALA DI 1:100

Dichiarazione di N.C.

Compilata dal **Geom. Fiori Francesco**  
Titolo cognome e nome

Ultima planimetria di attuazione:

Data presentazione: 19/05/1998 - Data: 01/12/2023 - n. T97083 - Richiedente: PDRINA87M53I829D

Totale schede: 10 - Formato di acquisizione: A4(210x297) - Formato stampa richiesto: A4(210x297)

In **335** sub **1** della provincia di **Sondrio**

data **25-3-98** Firma *franc*

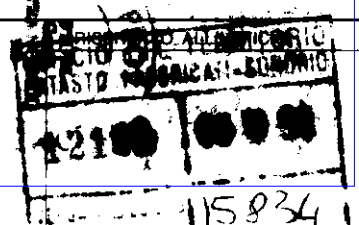

mapa 01  
Catasto dei Fabbricati - Situazione al 01/12/2023 - Comune di TRESIVIO(L.392) - < Foglio 10 - Particella 335 - Subalterno 1 >  
VIA PIEDO Piano T

MODULARIO  
F. rig. rend. 407



MINISTERO DELLE FINANZE  
DIREZIONE GENERALE DEL CATASTO E DEI SS TT EE  
**CATASTO EDILIZIO URBANO** (RDL 13-4-1939 n. 652)

MOD. BM (CEU)

LIRE  
**385**

Planimetria di u. u. in Comune di **TRESIVIO** via **S. Rocco**

CIV

PIANO TERRA

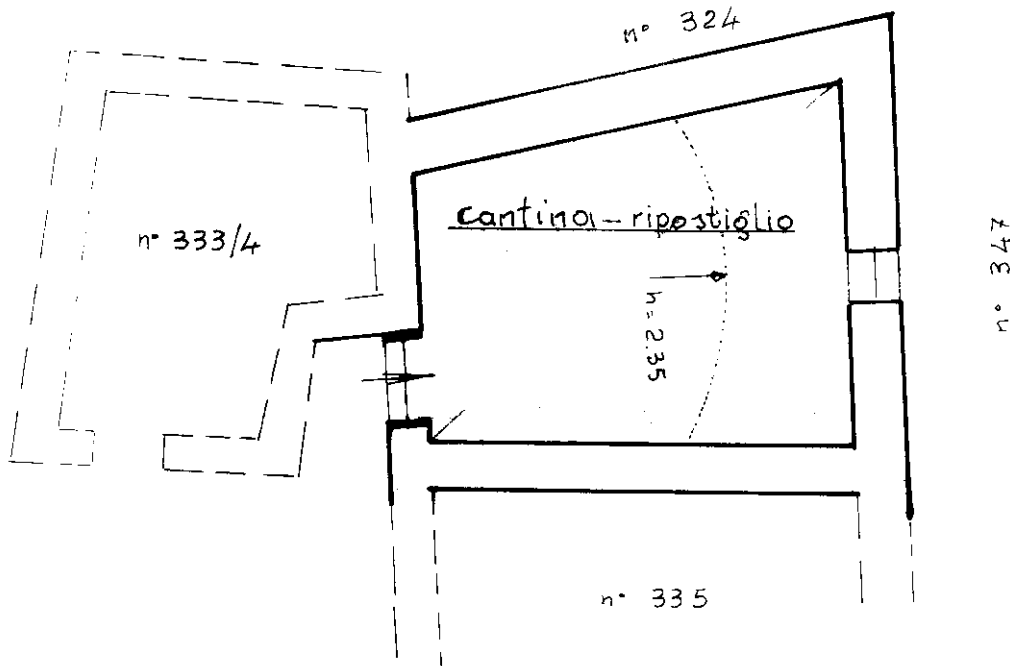

ORIENTAMENTO

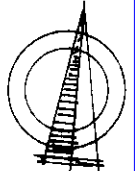

100

SCHEMA DI  
**UFFICIO TECNICO CATASTALE**  
DISERVIATO ALL'UFFICIO

00857 | 3 11 94

**CATASTO URBANO**

Dichiarazione di N.C.

Denuncia di variazione

Ultima planimetria in atti

Compilata dal **Geom. Fiori Francesco**  
(Titolo cognome e nome)

Iscritto all'albo de **Geometri**  
**Sandro**

Data presentazione: 03/02/1994 - Data: 01/12/2023 - n. T97084 - Richiedente: PDRटना87M53I829D

Totale schede: 1 - Formato di acquisizione: A4 (210x297) - Formato di stampa: A4 (210x297)

n. **334** sub. **1** data **18-8-93** Firma *franc*

Catasto di Fabbricati - Situazione al 01/12/2023 - Comune di TRESIVIO(L.392) - < Foglio 10 - Particella 334 - Subalterno I >  
VIA PIEDO Piano T

Roma - Istituto Poligrafico - Zucchi - Bietti - P.V.